



Liberté • Égalité • Fraternité
RÉPUBLIQUE FRANÇAISE

PRÉFET DE L'ISÈRE

RECUEIL DES ACTES ADMINISTRATIFS

N ° 45 du 23 juillet 2015

**Recueil des Actes Administratifs
de la Préfecture de l'Isère
n° 45 du 23 juillet 2015**

SOMMAIRE :

1- Préfecture et sous-préfectures :

Préfecture

CABINET DU PRÉFET

Bureau du Cabinet

Arrêté accordant la médaille d'honneur agricole à l'occasion de la promotion du 14 juillet 2015

Arrêté accordant la médaille d'honneur Régionale, Départementale et Communale à l'occasion de la promotion du 14 juillet 2015

Arrêté accordant la médaille d'honneur du Travail à l'occasion de la promotion du 14 juillet 2015

DIRECTION DE LA CITOYENNETÉ, DE L'IMMIGRATION ET DE L'INTÉGRATION (DICI)

Bureau de la vie démocratique

Arrêté (102ème édition du Tour de France cycliste du 4 au 26 juillet 2015) fixant les conditions de passage dans le département de l'Isère à l'occasion des 18ème étape « Gap / Saint Jean de Maurienne» le 23 juillet 2015 - 20ème étape « Modane Valfréjus / Alpes d'Huez» le 25 juillet 2015

Service des titres sécurisés

Arrêté portant cessation d'activité d'un établissement d'enseignement de la conduite, à titre onéreux, des véhicules à moteur et de la sécurité routière

DIRECTION DES RELATIONS AVEC LES COLLECTIVITÉS (DRC)

Bureau de Droit des Sols et de l'Animation Juridique

Séance de commission de conciliation en matière d'élaboration de documents d'urbanisme en date du 1er juillet 2015 concernant le litige opposant la Communauté de la Bourne à l'Isère à l'EP SCOT sur le SCOT de la RUG - Avis et propositions de la commission de conciliation

Bureau du conseil et du contrôle de légalité

Syndicat Mixte du parc naturel régional de Chartreuse

Arrêté portant extension des compétences de la communauté de communes du massif du Vercors

Communauté de Communes du Pays de Saint-Marcellin - recomposition du conseil communautaire

Arrêté portant modification de la composition de la commission départementale de coopération intercommunale (collège des représentants du conseil régional)

2- Services départementaux :

Direction départementale de la protection des populations (DDPP)

Arrêté portant délivrance à la SNC Bourjal d'un agrément pour les mouvements d'animaux sur le territoire national et pour les échanges intracommunautaires

Arrêté complémentaire portant renouvellement d'agrément pour une installation de dépollution et démontage de véhicules hors d'usage

Arrêté préfectoral portant décision de classement d'un Office de Tourisme

Direction départementale des territoires (DDT)

DÉCISION DE RETRAIT D'AGREMENT

DÉCISION DE RETRAIT D'AGREMENT

DÉCISION DE RETRAIT D'AGREMENT

DÉCISION DE RETRAIT D'AGREMENT

DÉCISION DE RETRAIT D'AGREMENT

DÉCISION DE RETRAIT D'AGREMENT

Arrêté autorisant le centre de soins « le TICHODROME » à transporter tous les spécimens d'avifaune européenne et de mammifères du territoire métropolitain à l'exception des spécimens visés par l'arrêté ministériel du 9 juillet 1999 fixant la liste des espèces menacées en France.

Arrêté préfectoral définissant les unités d'action en application de l'arrêté interministériel du 30 juin 2015 fixant les conditions et limites dans lesquelles des dérogations aux interdictions de destruction peuvent être accordées par les préfets concernant le loup (*Canis lupus*)

Arrêté préfectoral d'obligation aux propriétaires de la commune d'Eybens de ravalier les façades de leurs immeubles tous les 10 ans.

ARRETE PREFECTORAL n°2015-A45 / 38-2015-198-DDTSE03 portant modification de la commission locale de l'eau du schéma d'aménagement et de gestion des eaux de la nappe de l'Est Lyonnais.

ARRETE N°38-2015-202-DDTSE01 plaçant le département de l'Isère en situation de vigilance et d'alerte

Direction Départementale des Finances Publiques de l'Isère

DELEGATION DE SIGNATURE

DELEGATION DE SIGNATURE EN MATIERE DE CONTENTIEUX ET DE GRACIEUX FISCAL - DELEGATION DE SIGNATURE D'UN RESPONSABLE DE SERVICE DES IMPOTS DES PARTICULIERS

Direction des Services Départementaux de l'Éducation nationale de l'Isère (DSDEN)

ARRÊTÉ N° 2015-25 DE LA DIRECTION DES SERVICES DÉPARTEMENTAUX DE L'ÉDUCATION NATIONALE DE L'ISÈRE RELATIF AUX CRÉDITS OUVERTS POUR LE FONCTIONNEMENT DU SERVICE MUNICIPAL DE SANTÉ SCOLAIRE DE LA VILLE DE GRENOBLE

Unité Territoriale de la Direction Régionale des Entreprises, de la Concurrence et de la Consommation, du Travail et de l'Emploi

Récépissé de « déclaration » d'un organisme de Services aux Personnes

Récépissé de « déclaration » d'un organisme de Services aux Personnes

Récépissé de « déclaration » d'un organisme de Services aux Personnes

Récépissé Modificatif de « déclaration » d'un organisme de Services aux Personnes

Agrément d'un organisme de Services aux Personnes

Agrément d'un organisme de Services aux Personnes

Récépissé Modificatif de « déclaration » d'un organisme de Services aux Personnes

3- Services régionaux :

Direction Régionale des Entreprises, de la Concurrence et de la Consommation, du Travail et de l'Emploi

Arrêté PREFECTORAL N° 15-045 portant subdélégation de signature de Monsieur Philippe NICOLAS, directeur régional des entreprises, de la concurrence, de la consommation, du travail et de l'emploi de la région Rhône-Alpes, dans le cadre des attributions de représentant du pouvoir adjudicateur et de personne responsable des Marchés

4- Autres services :

Rectorat de l'Académie de Grenoble

Horaires de l'école élémentaire sise sur la commune de ALLEMONT

Horaires de l'école maternelle sise sur la commune d'ALLEVARD

Horaires de l'école maternelle sise sur la commune de BERNIN

Horaires des écoles primaires, des écoles élémentaires et des écoles maternelles de la commune de BOURGOIN-JALLIEU

Horaires de l'école maternelle sise sur la commune de LE CHAMP PRES FROGES

Horaires des écoles primaires, des écoles élémentaires et des écoles maternelles de la commune de CHARVIEU-CHAVAGNEUX

Horaires des écoles maternelles et de l'école élémentaire de la commune de CHASSE SUR RHONE

Horaires des écoles primaires de la commune de CHAVANOZ

Horaires de l'école primaire de la commune de FARAMANS

Horaires de l'école élémentaire de la commune de FLACHERES

Horaires de l'école maternelle et de l'école élémentaire de la commune de FONTANIL
CORNILLON

Horaires de l'école primaire de la commune de HUEZ

Horaires des écoles maternelles et élémentaires de la commune de LA TRONCHE

Horaires de l'école primaire de la commune de L'ALBENC

Horaires de l'école primaire et des écoles élémentaires de la commune de LES
AVENIERES

Horaires de l'école primaire de la commune de LEYRIEU

Horaires de l'école primaire de la commune de MARCILLOLES

Horaires de l'école primaire de la commune de MEYRIEU LES ETANGS

Horaires de l'école élémentaire et de l'école maternelle de la commune de MORESTEL

Horaires de l'école primaire de la commune de OYTIER ST OBLAS

Horaires des écoles élémentaires et des écoles maternelles de la commune de PONT
EVEQUE

Horaires de l'école primaire de la commune de PRESSINS

Horaires de l'école primaire de la commune de ROCHETOIRIN

Horaires de l'école primaire de la commune de ROMAGNIEU

Horaires de l'école élémentaire, de l'école maternelle et élémentaires et de l'école
primaire de la commune de RUY

Horaires de l'école primaire de la commune de SAVAS MEPIN

Horaires de l'école élémentaire et de l'école maternelle de la commune de SEPTEME

Horaires de l'école primaire de la commune de SERMERIEU

Horaires de l'école élémentaire et de l'école maternelle de la commune de SEYSSUEL

Horaires de l'école primaire de la commune de SAINT DIDIER DE BIZONNES

Horaires de l'école maternelle sise sur la commune de SAINT GEOIRE EN VALDAINE

Horaires de l'école primaire de la commune de SAINT GUILLAUME

Horaires de l'école primaire de la commune de SAINT JEAN D'AVELANNE

Horaires de l'école élémentaire et de l'école maternelle de la commune de SAINT JEAN DE
BOURNAY

Horaires de l'école primaire de la commune de SAINT LAURENT EN BEAUMONT

Horaires de l'école primaire de la commune de ST MARTIN DE LA CLUZE

Horaires de l'école élémentaire de la commune de SAINT ONDRAS

Le 23 juillet 2015

A R R E T E N°

Accordant la médaille d'honneur agricole
à l'occasion de la promotion du 14 juillet 2015

Le Préfet de l'Isère
Chevalier de la Légion d'Honneur
Chevalier de l'Ordre National du Mérite

VU le décret du 17 juin 1890 instituant la médaille d'honneur agricole ;

VU le décret 76-422 du 10 mai 1976 relatif à la médaille d'honneur agricole ;

VU le décret n° 84-1110 du 11 décembre 1984, modifié, relatif à l'attribution de la médaille d'honneur agricole ;

VU l'arrêté du ministre de l'agriculture du 8 juillet 1976 portant délégation de pouvoirs aux préfets ;

VU le décret du 19 février 2015 portant nomination du préfet de l'Isère, Monsieur Jean-Paul BONNETAIN;

Sur proposition de Monsieur le Directeur de cabinet,

A R R E T E

Article 1 : La médaille d'honneur agricole ARGENT est décernée à :

- **Madame ACCORSO Valérie**
Technicienne, MSA ALPES DU NORD, CHAMBERY
- **Madame BARNEAUD Caroline**
Employée de banque, CREDIT AGRICOLE SUD RHONE-ALPES, GRENOBLE
- **Monsieur BERNARD André**
Directeur d'agence bancaire, CREDIT AGRICOLE SUD RHONE-ALPES, GRENOBLE
- **Madame BOUVIER Nathalie**
Chargée de clientèle, GROUPAMA RHONE-ALPES AUVERGNE, LYON
- **Monsieur CAPELLARO Philippe**
Analyste, CREDIT AGRICOLE SUD RHONE-ALPES, GRENOBLE
- **Madame CLAPPIER Agnès**
Employée de banque, CREDIT AGRICOLE SUD RHONE-ALPES, GRENOBLE
- **Madame FAVIER Béatrice**
Gestionnaire clients, CANDIA, LYON
- **Madame FAYARD Chrystelle**
Chargée de Clientèle, GROUPAMA RHONE-ALPES AUVERGNE, LYON

- **Monsieur GALLIEN Fabrice**
Employé de banque, CREDIT AGRICOLE SUD RHONE-ALPES, GRENOBLE
- **Monsieur HORRY Michel**
Chargé de clientèle agricole, CREDIT AGRICOLE CENTRE-EST, CHAMPAGNE AU MONT D'OR
- **Madame MENEGHELLI Aline**
Employée de banque, CREDIT AGRICOLE SUD RHONE-ALPES, GRENOBLE
- **Monsieur RIVERA Eric**
Employé, CREDIT AGRICOLE SUD RHONE-ALPES, GRENOBLE

Article 2 : La médaille d'honneur agricole Vermeil est décernée à :

- **Madame AMATLLER Annick**
Employée de banque, CREDIT AGRICOLE CENTRE-EST, CHAMPAGNE AU MONT D'OR
- **Madame BERLAND Corinne**
Employée de banque, CREDIT AGRICOLE SUD RHONE-ALPES, GRENOBLE
- **Madame BOFELLI Christine**
Agent administratif, MSA ALPES DU NORD, CHAMBERY
- **Monsieur BOURGEAT Alain**
Employé de banque, CREDIT AGRICOLE SUD RHONE-ALPES, GRENOBLE
- **Madame CAIROLA Linda**
Employée de banque, CREDIT AGRICOLE SUD RHONE-ALPES, GRENOBLE
- **Monsieur COLONNELLO Constantin**
Chargé d'affaires entreprises, CREDIT AGRICOLE CENTRE-EST, CHAMPAGNE AU MONT D'OR
- **Madame COMBE Pascale**
Chef de projet, CREDIT AGRICOLE TECHNOLOGIES, ANNECY
- **Madame DI GENNARO Sylvie**
Vérificateur comptable, MSA ALPES DU NORD, CHAMBERY
- **Madame DUPERIER Danila**
Responsable, MSA ALPES DU NORD, CHAMBERY
- **Monsieur FANTONI Philippe**
Employé de banque, CREDIT AGRICOLE SUD RHONE-ALPES, GRENOBLE
- **Madame FRIER Gisèle**
Coordonnateur contentieux, MSA ALPES DU NORD, CHAMBERY
- **Madame GANDON Marjorie**
Assistante sociale, MSA ALPES DU NORD, CHAMBERY
- **Madame GERMAIN Christiane**
Technicienne administrative, MSA ALPES DU NORD, CHAMBERY

- **Monsieur HORRY Michel**
Chargé de clientèle agricole, CREDIT AGRICOLE CENTRE-EST, CHAMPAGNE AU MONT D'OR
- **Monsieur MARTELAT Patrice**
Cadre bancaire, CREDIT AGRICOLE SUD RHONE-ALPES, GRENOBLE
- **Monsieur SCHERDING François**
Médecin salarié, MSA ALPES DU NORD, CHAMBERY
- **Monsieur VIOUGEAS Laurent**
Ingénieur Etudes, CREDIT AGRICOLE TECHNOLOGIES, ANNECY

Article 3 : La médaille d'honneur agricole OR est décernée à :

- **Madame BOLES Véronique**
Gestionnaire, MSA ALPES DU NORD, CHAMBERY
- **Madame BRUN Brigitte**
Employée, MSA ALPES DU NORD, CHAMBERY
- **Madame CHARROPPIN GAUTHIER Paulette**
Conseillère commerciale, CREDIT AGRICOLE SUD RHONE-ALPES, GRENOBLE
- **Madame DEMARD Nicole**
Conseiller commercial, CREDIT AGRICOLE SUD RHONE-ALPES, GRENOBLE
- **Madame DUC Nadine**
Coordonnateur, MSA ALPES DU NORD, CHAMBERY
- **Madame FARGEIX Christiane**
Employée de banque, CREDIT AGRICOLE SUD RHONE-ALPES, GRENOBLE
- **Madame GARCIA Françoise**
Employée de bureau, CREDIT AGRICOLE SUD RHONE-ALPES, GRENOBLE
- **Madame GAUTHIER Frédérique**
Employée de banque, CREDIT AGRICOLE SUD RHONE-ALPES, GRENOBLE
- **Madame GROSSELLI Yvette**
Conseiller particuliers, CREDIT AGRICOLE SUD RHONE-ALPES, GRENOBLE
- **Madame HOLLANDE Josiane**
Technicienne crédit, CREDIT AGRICOLE SUD RHONE-ALPES, GRENOBLE
- **Monsieur HORRY Michel**
Chargé de clientèle agricole, CREDIT AGRICOLE CENTRE-EST, CHAMPAGNE AU MONT D'OR
- **Monsieur LEJEUNE Eric-Paul**
Contrôleur, MSA ALPES DU NORD, CHAMBERY
- **Monsieur OLIVA Jean-Pierre**
Employé de banque, CREDIT AGRICOLE SUD RHONE-ALPES, GRENOBLE

- **Madame ORSET Annie**
Cadre administratif, MSA ALPES DU NORD, CHAMBERY
- **Monsieur RAMON Georges**
Agent moyens généraux, GROUPAMA RHONE-ALPES AUVERGNE, LYON
- **Madame VIGNON Joëlle**
Agent d'accueil, MSA ALPES DU NORD, CHAMBERY

Article 4 : La médaille d'honneur agricole GRAND OR est décernée à :

- **Monsieur BRESSAC Jean**
Directeur de secteur, CREDIT AGRICOLE CENTRE-EST, CHAMPAGNE AU MONT D'OR
- **Monsieur CHEVALIER Denis**
Employé, CREDIT AGRICOLE SUD RHONE-ALPES, GRENOBLE
- **Madame DI BARTOLOMEO Liliane**
Employée de banque, CREDIT AGRICOLE SUD RHONE-ALPES, GRENOBLE
- **Monsieur EFFANTIN DIT TOUSSAINT Jean**
Chargé de clientèle collectivité, GROUPAMA RHONE-ALPES AUVERGNE, LYON
- **Madame FOLLIET Christiane**
Employée de banque, CREDIT AGRICOLE SUD RHONE-ALPES, GRENOBLE
- **Monsieur HORRY Michel**
Chargé de clientèle agricole, CREDIT AGRICOLE CENTRE-EST, CHAMPAGNE AU MONT D'OR
- **Monsieur RAVIX Bernard**
Chargé de clientèle, CREDIT AGRICOLE SUD RHONE-ALPES, GRENOBLE
- **Madame REYNAUD Michèle**
Agent d'accueil, MSA ALPES DU NORD, CHAMBERY
- **Madame ROUX Odile**
Employée de banque, CREDIT AGRICOLE SUD RHONE-ALPES, GRENOBLE
- **Madame SALIS Nadine**
Chargée de clientèle immobilier, CREDIT AGRICOLE CENTRE-EST, CHAMPAGNE AU MONT D'OR

Article 5 : Par application de l'article R.421-5 du code de la justice administrative, le présent arrêté peut faire l'objet d'un recours contentieux devant le tribunal administratif de Grenoble (2, place de Verdun BP 1135 – 38022 Grenoble cedex) dans le délai de 2 mois à compter de sa notification ou sa publication au recueil des actes administratifs ou affichage dans les collectivités, conformément à l'article R.421.1 du même code.

Article 6 : Monsieur le Secrétaire général et Monsieur le Directeur de cabinet sont chargés, chacun en ce qui le concerne, de l'exécution du présent arrêté qui sera publié au recueil des actes administratifs de la préfecture de l'Isère.

Grenoble, le 14 Juillet 2015

Le Préfet

Jean-Paul BONNETAIN

A R R E T E N°

Accordant la médaille d'honneur Régionale, Départementale et Communale à l'occasion de la promotion du 14 juillet 2015

Le Préfet de l'Isère
Chevalier de la Légion d'Honneur
Chevalier de l'Ordre National du Mérite

VU le décret n°87-594 du 22 juillet 1987, portant création de la médaille d'honneur Régionale, Départementale et Communale, et notamment l'article R411-51 portant délégation de pouvoirs aux préfets ;

VU le décret n°2005-48 du 25 janvier 2005 modifiant les conditions d'attribution de médaille d'honneur Régionale, Départementale et Communale,

VU le décret du 19 février 2015 portant nomination du préfet de l'Isère, Monsieur Jean-Paul BONNETAIN ;

Sur proposition de Monsieur le Directeur de Cabinet,

A R R E T E :

Article 1 : la médaille d'honneur Régionale, Départementale et Communale ARGENT est décernée à :

- **Madame ABDELBARI Farida**
Employée, MAIRIE DE SAINT-EGREVE.
- **Monsieur ABOUNA Victor**
Adjoint technique principal 2ème classe, MAIRIE DE POISAT.
- **Monsieur ACHARD Pascal**
Chargé d'opérations aménagement, CONSEIL GENERAL DE L'ISERE.
- **Madame AGULHON Marie née ZAMBELLI**
Adjoint administratif 1ère classe, MAIRIE DE SAINT JEAN DE MOIRANS.
- **Monsieur AJELLO Bernard**
Agent des services hospitaliers qualifié, CENTRE HOSPITALIER UNIVERSITAIRE.
- **Madame ALBERGANTY Marie-Antoinette née LOISON**
Assistante familiale, CONSEIL GENERAL DE L'ISERE.
- **Monsieur ALBORGHETTI Alain**
Agent du patrimoine, CONSEIL GENERAL DE L'ISERE.
- **Madame ALLEMAND Fabienne née MONIER**
Attaché, CCAS DE GRENOBLE.
- **Monsieur AMATO Franck**
Magasinier d'archives, CONSEIL GENERAL DE L'ISERE.
- **Madame ANDRADE Maria**
Aide-soignante classe supérieure, CENTRE HOSPITALIER UNIVERSITAIRE.

- **Madame ANDRE Florence née TOUAOUZA**
Assistant de service social, CONSEIL GENERAL DE L'ISERE.
- **Madame ANGELLOZ PESSEY Sylvie née DE SOUSA**
Secrétaire médico-sociale, CONSEIL GENERAL DE L'ISERE.
- **Madame ANNANE Nadia**
Adjoint technique 1ère classe, CCAS DE GRENOBLE.
- **Madame ARDITO Nathalie**
Agent des services hospitaliers qualifié, CENTRE HOSPITALIER UNIVERSITAIRE.
- **Madame ARENGI Corinne née DARVES-BLANC**
Attaché, CCAS DE GRENOBLE.
- **Madame BACHIMONT Christine**
Agent Territorial principal Spécialisé des Ecoles Maternelle, COMMUNAUTE DE COMMUNES DE L'OISANS.
- **Madame BADIOU Nathalie**
Technicienne de laboratoire, CONSEIL GENERAL DE L'ISERE.
- **Monsieur BAGAGGIA Patrick**
Brigadier chef principal, MAIRIE DE SAINT GEORGES D'ESPERANCHE.
- **Madame BAYLE Coralie**
Assistante technique, CONSEIL GENERAL DE L'ISERE.
- **Madame BAYOT Marie-Pierre née ROBERT**
Assistant de conservation principal 1ère classe, MAIRIE DE SAINT-EGREVE.
- **Madame BEAUFILS Marie-Pascale**
Professeur de musique, MAIRIE DE GIERES.
- **Madame BECKER-KEAY Christelle née BECKER**
Cadre de santé, CCAS DE GRENOBLE.
- **Madame BELLOC Nathalie**
Assistante gestionnaire, CONSEIL GENERAL DE L'ISERE.
- **Monsieur BERGER-BY Patrick**
Contrôleur de travaux routiers, CONSEIL GENERAL DE L'ISERE.
- **Monsieur BERRUYER Maurice**
Agent polyvalent en maintenance de bâtiments, CONSEIL GENERAL DE L'ISERE.
- **Madame BERTRAND Michelle**
Adjoint technique principal 2ème classe, MAIRIE DE VILLETTE D'ANTHON.
- **Madame BEUCHAT Nadine née BOUVERET**
Attaché principal, MAIRIE DE LA TOUR DU PIN.
- **Madame BIDEAUD Odile née CHATELAIN**
Adjoint administratif principal 2ème classe, MAIRIE DE L'ISLE D'ABEAU.
- **Madame BIGANDO Fabienne**
Référénte administrative, CONSEIL GENERAL DE L'ISERE.

- **Madame BIONDI Maryse née MASTRAPASQUA**
Adjoint technique principal 1ère classe, MAIRIE DE SAINT MARTIN D'HERES.
- **Madame BLACHOT Corinne née REYMOND**
Rédacteur, MAIRIE D'ECHIROLLES.
- **Madame BLAISON-SIROT Marie-Cécile née BLAISON**
Infirmière cadre supérieur paramédicale, L'HOPITAL NORD-OUEST DE VILLEFRANCHE-SUR-SAONE.
- **Madame BLANCHARD Valérie**
Infirmière, CENTRE HOSPITALIER LE VINATIER.
- **Monsieur BOISSET Daniel**
Adjoint au maire, MAIRIE DE SAINT-EGREVE.
- **Madame BONNARD-COTTET Suzanne née MOLLARD**
Assistante maternelle, CCAS DE GRENOBLE.
- **Madame BOTTAGISI Sylvie née MELZANI**
Adjoint administratif 2ème classe, COMMUNAUTE DE COMMUNES DU PAYS DU GRESIVAUDAN.
- **Madame BOULANGEAT Michèle**
Puéricultrice, CONSEIL GENERAL DE L'ISERE.
- **Madame BOURBON Carole née RABY**
Secrétaire médico-sociale, CONSEIL GENERAL DE L'ISERE.
- **Madame BOURGUIGNON Brigitte née GIGORD**
Adjoint administratif hospitalier principal 1ère classe, CENTRE HOSPITALIER PIERRE OUDOT.
- **Madame BOUVIER Denise née PERRIN**
Agent Territorial Spécialisé des Ecoles Maternelles, MAIRIE DE DOISSIN.
- **Madame BRIVES Pascale née IMBERT**
Chef de service, CONSEIL GENERAL DE L'ISERE.
- **Madame BROSSAUD Pascale**
Rédacteur, MAIRIE DE SAINT-EGREVE.
- **Madame BRUMENT Delphine**
Chef de service, CONSEIL GENERAL DE L'ISERE.
- **Madame BRUN Annick**
Aide-soignante classe exceptionnelle, CENTRE HOSPITALIER UNIVERSITAIRE.
- **Madame BRUTTI Maryvonne**
Maître ouvrier, CENTRE HOSPITALIER UNIVERSITAIRE.
- **Monsieur BUSI Stéphane**
Agent polyvalent en maintenance de bâtiments, CONSEIL GENERAL DE L'ISERE.
- **Monsieur CABECAS Eric**
Agent de maîtrise principal, MAIRIE DE SAINT-FONS.
- **Madame CAMPANALE Gabrielle**
Adjoint technique 2ème classe, MAIRIE DE SAINT MARTIN D'HERES.

- **Madame CARNEVALI Nadine née CHAFFARDON**
Adjoint technique 1ère classe, CONSEIL DEPARTEMENTAL DU RHONE.
- **Madame CARROZZA Michelina née DE SALVO**
Agent de maîtrise, MAIRIE DE SAINT MARTIN D'HERES.
- **Monsieur CARTEYRADE Réginald**
Chauffeur, CONSEIL GENERAL DE L'ISERE.
- **Madame CASTRIGNO Jocelyne née MOTTE**
Agent social 2ème classe, CCAS DE SAINT MARTIN D'HERES.
- **Madame CASTRO Marie**
Rédacteur, MAIRIE DE L'ISLE D'ABEAU.
- **Madame CATALON Anne**
Ingénieur - Protection de la ressource, SIERG.
- **Monsieur CHABERT Grégory**
Technicien hospitalier, CENTRE HOSPITALIER PIERRE OUDOT.
- **Monsieur CHAMPON Michel**
Maire, MAIRIE DE SAINT GEOIRS.
- **Madame CHANAVAT Bernadette née PECOT**
Infirmière anesthésiste diplômée d'Etat, CENTRE HOSPITALIER.
- **Monsieur CHAPUT Franck**
Adjoint technique territorial principal 2ème classe, MAIRIE DE CHASSE SUR RHONE.
- **Monsieur CHAVANON Hervé**
Adjoint au maire, MAIRIE DE SAINT MAURICE L'EXIL.
- **Madame CHAVET Christelle**
Référénte médico-sociale autonomie, CONSEIL GENERAL DE L'ISERE.
- **Madame CHELLOUG Angéline née BAIOMAZZOLA**
Adjoint administratif 1ère classe, MAIRIE D'ALLEVARD.
- **Monsieur CHENAVAS Myriam**
Agent polyvalent en restauration et entretien des locaux, CONSEIL GENERAL DE L'ISERE.
- **Madame CHEVALIER Emmanuelle**
Agent d'accueil, CONSEIL GENERAL DE L'ISERE.
- **Madame CHRISTY Françoise née GODINO**
Attaché, MAIRIE DE SAINT MARTIN D'HERES.
- **Monsieur COCHARD Jean-François**
Agent de maîtrise, MAIRIE DE VILLEFONTAINE.
- **Monsieur COEUR Lionel**
Chargé de l'emploi et des compétences, CONSEIL GENERAL DE L'ISERE.
- **Madame COMTE Hélène née GOSSELIN**
Animateur local d'insertion, MAIRIE DE PONTCHARRA.

- **Madame COUTURIER Martine née CHARVOLIN**
Assistante familiale, CONSEIL GENERAL DE L'ISERE.
- **Monsieur COUTURIER Patrick**
Agent de maîtrise, SYNDICAT INTERCOMMUNAL DES EAUX REGION DOLOMIEU MONTCARRA.
- **Madame CROSLAND Brigitte**
Adjoint administratif 1ère classe, MAIRIE DE SAINT-EGREVE.
- **Madame CROUZET Julie**
Brigadier Chef principal, MAIRIE DE VILFONTAINE.
- **Monsieur CROZES Gilbert**
Conseiller délégué, MAIRIE DE CROLLES.
- **Madame CUSAC Isabelle**
Puéricultrice, CONSEIL GENERAL DE L'ISERE.
- **Madame DACHIS Christine née BLACHE**
Conseillère en économie sociale et familiale, CONSEIL GENERAL DE L'ISERE.
- **Monsieur DAMBORADJIAN Xavier**
Technicien, MAIRIE DE SAINT-EGREVE.
- **Madame DANDEL-DEVILLE Régine**
Aide soignante classe exceptionnelle, CENTRE HOSPITALIER LE VINATIER.
- **Madame DAVID Françoise**
Infirmière classe supérieure, CCAS DE GRENOBLE.
- **Madame DAVID Solange née FUGIER**
Gestionnaire des dispositifs sociaux, CONSEIL GENERAL DE L'ISERE.
- **Monsieur DELAPORTE Patrick**
Agent polyvalent en maintenance de bâtiments, CONSEIL GENERAL DE L'ISERE.
- **Madame DELCLAUX Nathalie**
Chef de service, CONSEIL GENERAL DE L'ISERE.
- **Madame DELEGLISE Sophie**
Assistante de service social, CONSEIL GENERAL DE L'ISERE.
- **Madame DEMARTINO Fabienne née FOPPOLI**
Rédacteur principal 1ère classe, MAIRIE DE LES MOLLETES.
- **Monsieur DE PALMA Jean-Michel**
Adjoint technique principal 1ère classe, MAIRIE DE SAINT MARTIN D'HERES.
- **Madame DE SANDI Françoise née POLLET**
Assistante de direction, CONSEIL GENERAL DE L'ISERE.
- **Monsieur DESVIGNES Gilles**
Maire, MAIRIE DE CHOZEAU.
- **Madame DEVIGNE Véronique née POST**
Attaché, MAIRIE DE SAINT SAVIN.

- **Madame DEVRED Edwige**
Agent polyvalent en restauration et entretien des locaux, CONSEIL GENERAL DE L'ISERE.
- **Madame DI BISCEGLIE Christine**
Rédacteur, MAIRIE DE SAINT MARTIN D'HERES.
- **Madame DICO Liliane née RAMENI**
Adjointe au maire, MAIRIE DE SAINT ETIENNE DE SAINT GEOIRS.
- **Madame DOBREMEZ Isabelle**
Conseillère municipale, MAIRIE DE VATILIEU.
- **Monsieur DOCHER Alain**
Adjoint au maire, MAIRIE D'AGNIN.
- **Madame DRILLAT Jacqueline née WICCART**
Conseillère municipale, MAIRIE DE BARRAUX.
- **Madame EDEL Bernadette**
Attaché territorial, MAIRIE DE PONTCHARRA.
- **Madame EL KENNANI Rachida née BEN DODO**
Adjoint technique principal 2ème classe, MAIRIE DE SAINT-EGREVE.
- **Monsieur ENGRAND Christophe**
Maire, MAIRIE DE BARRAUX.
- **Monsieur FABRE Frédéric**
Chauffeur-livreur de cuisine mutualisée, CONSEIL GENERAL DE L'ISERE.
- **Madame FABRY Sylvette née BORDET**
Assistante familiale, CONSEIL GENERAL DE L'ISERE.
- **Monsieur FALLOT Pierre-Eric**
Chargé d'application informatique, CONSEIL GENERAL DE L'ISERE.
- **Madame FAURE Doris née SERAND**
Adjoint technique 1ère classe, CCAS DE GRENOBLE.
- **Monsieur FAURE Jean-Luc**
Maire, MAIRIE D'ECLOSE.
- **Monsieur FAUSSART Yannick**
Agent technique, CONSEIL GENERAL DE L'ISERE.
- **Madame FAVETTO Frédérique**
Agent d'accueil, CONSEIL GENERAL DE L'ISERE.
- **Madame FAVORITI Muriel née COCCO**
Agent polyvalent en restauration et entretien des locaux, CONSEIL GENERAL DE L'ISERE.
- **Madame FAYARD Jocelyne née BOURRY**
Assistante familiale, CONSEIL GENERAL DE L'ISERE.
- **Madame FERRAT-GUERABSI Nassira née GUERABSI**
Rédacteur principal 2ème classe, CCAS DE GRENOBLE.

- **Madame FETAZ Fabienne**
Secrétaire médico-sociale, CONSEIL GENERAL DE L'ISERE.
- **Madame FOLLONI Christelle**
Assistante de service social, CONSEIL GENERAL DE L'ISERE.
- **Madame FONTBONNE Marie-Chantal née ANCELET**
Rédacteur principal 2ème classe, CCAS DE GRENOBLE.
- **Monsieur FONTEYMOND Thierry**
Contrôleur, CONSEIL GENERAL DE L'ISERE.
- **Madame FORESTIER Jeanne née GARON**
Conseillère municipale, MAIRIE DE SAINT-EGREVE.
- **Monsieur FORT Bernard**
Adjoint au maire, MAIRIE DE CROLLES.
- **Madame FRITAH SORAYA**
Adjoint administratif 1ère classe, CCAS DE SAINT MARTIN D'HERES.
- **Madame FRITZ Marie-Christine née BLIN**
Agent Territorial Spécialisé des Ecoles Maternelles, MAIRIE DE L'ISLE D'ABEAU.
- **Madame GABRIEL Lucette née CHAVANNE**
Agent Territorial Spécialisé des Ecoles Maternelles, MAIRIE DE SAINT CHEF.
- **Monsieur GAREL Patrick**
Chef de service, CONSEIL GENERAL DE L'ISERE.
- **Monsieur GLENAT Albert**
Maire, MAIRIE DE COGNIN LES GORGES.
- **Madame GONSARD Nathalie**
Agent polyvalent en restauration et entretien des locaux, CONSEIL GENERAL DE L'ISERE.
- **Madame GONZALEZ Marie-France née POMARE**
Aide-soignante classe supérieure, CENTRE HOSPITALIER UNIVERSITAIRE.
- **Monsieur GOURDAIN Jean-Luc**
Agent polyvalent en maintenance de bâtiments, CONSEIL GENERAL DE L'ISERE.
- **Monsieur GRAZIOTIN Thierry**
Adjoint technique principal 2ème classe, MAIRIE DE SAINT-EGREVE.
- **Madame GRILLE Florence**
Adjoint administratif principal 2ème classe, MAIRIE DE CREYS MEPIEU.
- **Madame GROGNIER Josette née ODET**
Adjoint technique principal 1ère classe, VILLE DE LYON.
- **Madame GROLLIER Corinne née ROSTAING**
Rédacteur, MAIRIE DE SILLANS.
- **Madame GROLLIER Jacqueline née HUSSON**
Adjoint administratif principal 1ère classe, MAIRIE DE POISAT.

- **Madame GRUMELLI Marie-Hélène**
Gestionnaire ressources, CONSEIL GENERAL DE L'ISERE.
- **Madame GUILLARD Monique née HUGUET**
Assistante familiale, CONSEIL GENERAL DE L'ISERE.
- **Madame HANNECART Martine née TAVEL-BESSON**
Adjoint administratif 1ère classe, MAIRIE D'ALLEVARD.
- **Madame HEUZE Catherine**
Agent des services hospitaliers qualifié, EHPAD.
- **Madame HOLVOET Catherine née CORBEIL**
Chef de service, CONSEIL GENERAL DE L'ISERE.
- **Madame IMBERDISSE Laëtitia**
Agent Territorial Spécialisé des Ecoles Maternelles, MAIRIE DE L'ISLE D'ABEAU.
- **Madame ISO Françoise née ALY**
Assistante familiale, CONSEIL GENERAL DE L'ISERE.
- **Madame JACOB Sylvie née VEGEANT**
Adjoint administratif 1ère classe, MAIRIE DE SAINT MARTIN D'URIAGE.
- **Madame JACQUIER Catherine née GUILLAUME**
Infirmière classe supérieure, CENTRE HOSPITALIER PIERRE OUDOT.
- **Madame JAGER Nadia née BOUKADOUM**
Adjoint administratif 1ère classe, MAIRIE DE SAINT MARTIN D'HERES.
- **Madame JALLET Maryse**
Assistante familiale, CONSEIL GENERAL DE L'ISERE.
- **Monsieur JARCZYK Thierry**
Agent de maîtrise principal, CENTRE HOSPITALIER UNIVERSITAIRE.
- **Madame JARRET Esther née MESLATI**
Agent de services hospitaliers, CENTRE HOSPITALIER LE VINATIER.
- **Monsieur JENTGES Eric**
Agent polyvalent en restauration et entretien des locaux, CONSEIL GENERAL DE L'ISERE.
- **Madame JOYAUD Evelyne née GRIMAL**
Adjointe au maire, MAIRIE DE SAINT-EGREVE.
- **Madame JUIF Christine**
Secrétaire médico-sociale, CONSEIL GENERAL DE L'ISERE.
- **Madame JULLIEN Martine née MALJOURNAL**
Gestionnaire administrative, CONSEIL GENERAL DE L'ISERE.
- **Madame LABAUNE Rosaria née SPINA**
Adjoint administratif, MAIRIE DE BONNEFAMILLE.
- **Madame LAFAURE Marie-France née GUERREIRO**
Adjoint administratif 1ère classe, MAIRIE DE ROUSSILLON.

- **Madame LAJOINIE Annie née PADILLA**
Infirmière diplômée d'Etat classe supérieure, CENTRE HOSPITALIER UNIVERSITAIRE.
- **Monsieur LAOUADI Youcef**
Agent polyvalent en restauration et entretien des locaux, CONSEIL GENERAL DE L'ISERE.
- **Madame LAQUET Sandrine**
Travailleur social, CONSEIL GENERAL DE L'ISERE.
- **Madame LAUZZA Graziella**
Secrétaire, CONSEIL GENERAL DE L'ISERE.
- **Madame LAYET Monique née MOLINA**
Aide soignante, CENTRE HOSPITALIER LE VINATIER.
- **Madame LECONTE Jacqueline née PACCORET**
Assistante de service social, CONSEIL GENERAL DE L'ISERE.
- **Madame LEDUC Gabriella née VOTO**
Rédacteur principal 1ère classe, MAIRIE D'HUEZ.
- **Monsieur LEFEBVRE François**
Adjoint technique 2ème classe, MAIRIE DE VILLEURBANNE.
- **Madame LEFOULON Rosalia née MAIRA**
Adjoint administratif hospitalier principal 1ère classe, CENTRE HOSPITALIER UNIVERSITAIRE.
- **Monsieur LEMOUCHEUX Philippe**
Adjoint technique 1ère classe, CCAS DE LA TOUR DU PIN.
- **Madame LENDISCO Corinne**
Infirmière diplômée d'Etat de classe supérieure, CENTRE HOSPITALIER UNIVERSITAIRE.
- **Madame LENFANT Isabelle née LAPARRA**
Auxiliaire de puériculture principal 1ère classe, MAIRIE DE PONTCHARRA.
- **Madame LEYRIS Angèle née ROMAGUERA**
Secrétaire médico-sociale, CONSEIL GENERAL DE L'ISERE.
- **Madame LIGER Carole née TOURNOUD**
Agent des services hospitaliers qualifié, CENTRE HOSPITALIER UNIVERSITAIRE.
- **Madame LIOTARD Laura née TAVAN**
Adjoint administratif principal 1ère classe, CENTRE DE GESTION DE LA FPT.
- **Madame LORCET Laurence née BACCARD**
Chef de projet, CONSEIL GENERAL DE L'ISERE.
- **Madame LOUIS Nadine née GHAOUI**
Assistante de direction, CONSEIL GENERAL DE L'ISERE.
- **Madame MAHEU Françoise**
Attaché, CCAS DE GRENOBLE.
- **Madame MALLETON Annie née GENEVEY**
Agent polyvalent en restauration et entretien des locaux, CONSEIL GENERAL DE L'ISERE.

- **Madame MAMMANA Antoinette née DI PERNA**
Infirmière bloc opératoire 3ème grade, CENTRE HOSPITALIER UNIVERSITAIRE.
- **Madame MAMOURIAN Véronique**
Référénte médico-sociale autonomie, CONSEIL GENERAL DE L'ISERE.
- **Madame MANGIONE Nadine née VANGI**
Agent polyvalent en restauration et entretien des locaux, CONSEIL GENERAL DE L'ISERE.
- **Madame MARCHISIO Gisèle née MAGDELENAT**
Adjoint administratif 2ème classe, VILLE DE LYON.
- **Monsieur MARQUES Laurent**
Adjoint au chef de service, CONSEIL GENERAL DE L'ISERE.
- **Madame MARTIN Brigitte**
Référénte administrative autonomie, CONSEIL GENERAL DE L'ISERE.
- **Madame MARTIN Eliane**
Attaché territorial, MAIRIE D'ANJOU.
- **Madame MARTINENT Florence**
Rédacteur principal 1ère classe, MAIRIE DE SAINT MAURICE L'EXIL.
- **Madame MARTINEZ Valérie**
Sage-femme des hôpitaux 1er grade, CENTRE HOSPITALIER UNIVERSITAIRE.
- **Monsieur MARTIN Philippe**
Adjoint technique principal 1ère classe, SIVOM DES 2 ALPES.
- **Madame MARX Corinne**
Attaché principal, MAIRIE DE SAINT MARTIN D'HERES.
- **Madame MELIN Sonia née SCIOSCIA**
Technicien hospitalier, CENTRE HOSPITALIER UNIVERSITAIRE.
- **Monsieur MELZANI Roland**
Chef de cuisine, CONSEIL GENERAL DE L'ISERE.
- **Monsieur MICHEL Bernard**
Adjoint technique 2ème classe, MAIRIE DE SAINT MARCELLIN.
- **Monsieur MONDANGE André**
Technicien industrie chimique, MAIRIE DE SAINT MAURICE L'EXIL.
- **Madame MORETTI Andrée**
Chargée de mission, CONSEIL GENERAL DE L'ISERE.
- **Monsieur MOSCHITTI Franck**
Adjoint technique principal 2ème classe, MAIRIE DE VILLEURBANNE.
- **Madame MUGGEO Nicole née FIEGO**
Agent polyvalent en restauration et entretien des locaux, CONSEIL GENERAL DE L'ISERE.
- **Monsieur MUNK Yvan**
Cuisinier, CONSEIL GENERAL DE L'ISERE.

- **Monsieur MURA Pierre-Louis**
Adjoint technique principal 1ère classe, MAIRIE DE SAINT MARCELLIN.
- **Madame MURE-RAVAUD Marie-Noëlle née DALBAN-CANASSY**
Assistante familiale, CONSEIL GENERAL DE L'ISERE.
- **Madame NEAU Patricia née RONDET**
Agent polyvalent en restauration et entretien des locaux, CONSEIL GENERAL DE L'ISERE.
- **Monsieur NEUDER Yannick**
Maire, MAIRIE DE SAINT ETIENNE DE SAINT GEOIRS.
- **Madame NIEDBALA Annie née CAMICI**
Assistante familiale, CONSEIL GENERAL DE L'ISERE.
- **Monsieur OBATON Joël**
Maire, MAIRIE DE SAINT JUST DE CLAIX.
- **Monsieur OCELLI Jean-Pierre**
Conseiller municipal, MAIRIE DE SAINT JOSEPH DE RIVIERE.
- **Monsieur ODRAT Michel**
Adjoint technique principal 2ème classe, MAIRIE DE SEYSSUEL.
- **Monsieur ORAND Robert**
Agent d'exploitation, CONSEIL GENERAL DE L'ISERE.
- **Madame PALLAS Arlette**
Assistante familiale, CONSEIL GENERAL DE L'ISERE.
- **Madame PALLAS Brigitte née PELEGRIN**
Assistante familiale, CONSEIL GENERAL DE L'ISERE.
- **Madame PARGUEL Sophie née ALLIBE**
Secrétaire, CONSEIL GENERAL DE L'ISERE.
- **Madame PELLORCE Marie-Jeanne née OLLER**
Adjoint territorial du patrimoine principal 1ère classe, COMMUNAUTE DE COMMUNES DE L'OISANS.
- **Monsieur PERENON Fabrice**
Agent polyvalent en maintenance de bâtiments, CONSEIL GENERAL DE L'ISERE.
- **Madame PEYRACHE-YVON Laurence née YVON**
Assistante de service social, CONSEIL GENERAL DE L'ISERE.
- **Madame POLET Marie-Christine**
Directrice adjointe, CONSEIL GENERAL DE L'ISERE.
- **Madame PORTENGUEN Corinne née MUZZOLINI**
Infirmière psychiatrique classe supérieure, CENTRE HOSPITALIER LE VINATIER.
- **Madame POULET Pascale née CLAVEL**
Aide-soignante classe supérieure, CENTRE HOSPITALIER PIERRE OUDOT.
- **Monsieur PoulleNARD Christophe**
Conseiller municipal, MAIRIE D'AGNIN.

- **Monsieur POZIN Gilles**
Employé, COMMUNAUTE DE COMMUNES DU PAYS ROUSSILLONNAIS.
- **Madame PRUD'HOMME Martine**
Aide soignante classe exceptionnelle, EHPAD RESIDENCE BAYARD.
- **Madame PUENTEDURA Marie-Line née BOUNAB**
Rédacteur principal 2ème classe, MAIRIE DE SAINT MARCELLIN.
- **Madame QUANTIN Sylvie née PUGLISI**
Rédacteur principal 2ème classe, CCAS DE GRENOBLE.
- **Madame QUEIROZ-SIMOES Antonia née GUTIERREZ-BERMUDEZ**
Assistante familiale, CONSEIL GENERAL DE L'ISERE.
- **Monsieur RANALDI Eric**
Adjoint technique principal 1ère classe, VILLE DE LYON.
- **Madame RANNOU Corinne**
Infirmière, CENTRE HOSPITALIER PIERRE OUDOT.
- **Madame REBOULET Marie**
Adjointe au maire, MAIRIE DE SAINT MAURICE L'EXIL.
- **Monsieur REMY Fabien**
Cuisinier, CONSEIL GENERAL DE L'ISERE.
- **Madame REUS Angèle née LOPEZ-CANIZARES**
Rédacteur secrétaire comptable, COMMUNAUTE DE COMMUNES DE L'ISLE CREMIEU.
- **Madame REYNAUD Isabelle née BOCCARD**
Travailleur social, CONSEIL GENERAL DE L'ISERE.
- **Madame REYNIER Marie-Pierre née SCHILLINGER**
Agent territorial des écoles maternelles principal de 2ème classe, MAIRIE DE VILLEFONTAINE.
- **Monsieur RIBEAUD Guillaume**
Chargé d'opérations, CONSEIL GENERAL DE L'ISERE.
- **Monsieur RICHARD Sébastien**
Auxiliaire de puériculture principal 1ère classe, COMMUNAUTE DE COMMUNES DE BIEVRE EST.
- **Madame RIVAUX Estelle**
Infirmière cadre de santé paramédicale, CENTRE HOSPITALIER UNIVERSITAIRE.
- **Madame RIVOIRE Myriam**
Educateur principal, CCAS DE GRENOBLE.
- **Madame ROBIN Sara née RUIZ**
Adjoint technique territorial 1ère classe, MAIRIE DE LE PEAGE DE ROUSSILLON.
- **Madame ROCA VALERO HERNANDEZ Laure née HERNANDEZ**
Assistante numérique territoriale, CONSEIL GENERAL DE L'ISERE.
- **Monsieur ROCHELOIS Alexis**
Agent polyvalent en maintenance de bâtiments, CONSEIL GENERAL DE L'ISERE.

- **Madame ROCHET Marie-Noëlle**
Adjoint technique principal 1ère classe, MAIRIE DE SAINT MARTIN D'HERES.
- **Madame ROCHE Violaine**
Agent polyvalent en restauration et entretien des locaux, CONSEIL GENERAL DE L'ISERE.
- **Monsieur RONAT Thierry**
Educateur des activités physiques et sportives principal de 2ème classe, MAIRIE DE SAINT-EGREVE.
- **Madame ROSSBACH Christine née MONLOUVIER**
Aide soignante, CENTRE HOSPITALIER PIERRE OUDOT.
- **Madame ROUDET Marie-Christine née GAILLARD**
Rédacteur, MAIRIE DE LONGECHENAL.
- **Monsieur ROYANNAIS Philippe**
Conseiller municipal, MAIRIE DE SAINT JUST DE CLAIX.
- **Monsieur ROZIER Denis**
Maire, MAIRIE D'ANJOU.
- **Monsieur RUA Thierry**
Agent polyvalent en restauration et entretien des locaux, CONSEIL GENERAL DE L'ISERE.
- **Monsieur SAINTY Régis**
Chauffeur, CONSEIL GENERAL DE L'ISERE.
- **Madame SANCHEZ Sabine née BRUNET**
Infirmière, GROUPEMENT HOSPITALIER EST.
- **Monsieur SAPORITO Roger**
Adjoint technique principal 2ème classe, MAIRIE DE CHARNECLES.
- **Madame SAVANT-ROS Laura**
Agent Spécialisé des Ecoles Maternelles 2ème classe, MAIRIE DE SAINT MARTIN D'HERES.
- **Madame SCOTE Corinne**
Chef de service, CONSEIL GENERAL DE L'ISERE.
- **Madame SERILLON Sandrine née SPORLI**
Adjoint technique principal 2ème classe, MAIRIE D'AOSTE.
- **Madame SERRA Florence**
Rédacteur, VILLE DE LYON.
- **Madame SIMON Maureen**
Assistante familiale, CONSEIL GENERAL DE L'ISERE.
- **Monsieur SOUTEIRAT Wilfrid**
Agent de maîtrise, SIGEARPE.
- **Madame SPINELLA Anne-Marie née ROUSSET**
Infirmière diplômée d'Etat classe supérieure, CENTRE HOSPITALIER UNIVERSITAIRE.
- **Monsieur SPITZNER Francis**
Maire, MAIRIE DE VERTRIEU.

- **Monsieur STUPKA Bedros**
Adjoint au maire, MAIRIE DE CHOZEAU.
- **Madame TARDY Christelle née CELLARD**
Référénte administrative autonomie, CONSEIL GENERAL DE L'ISERE.
- **Madame TEMPIER Antoinette née ALBANO**
Agent polyvalent en restauration et entretien des locaux, CONSEIL GENERAL DE L'ISERE.
- **Madame THOMAS Emmanuelle**
Assistante de service social, CONSEIL GENERAL DE L'ISERE.
- **Madame THOMAS Sophie**
Assistante de direction, CONSEIL GENERAL DE L'ISERE.
- **Monsieur THORANT Gérald**
Agent d'entretien des espaces verts, CONSEIL GENERAL DE L'ISERE.
- **Madame TOURNEUR Valérie née DACHEZ**
Brigadier chef principal, MAIRIE DE ROUSSILLON.
- **Madame TREZEUX Brigitte née GUY**
Infirmière classe supérieure, CENTRE HOSPITALIER PIERRE OUDOT.
- **Monsieur VANHELSTRAETEN Marc**
Aide soignant classe supérieure, CENTRE HOSPITALIER LE VINATIER.
- **Monsieur VASSIEUX Jean**
Technicien principal 1ère classe, COMMUNAUTE DE COMMUNES DU MASSIF DU VERCORS.
- **Madame VAZART Claire née BRISSOT**
Puéricultrice classe supérieure, MAIRIE DE SAINT-EGREVE.
- **Monsieur VEYRON Michel**
Adjoint au maire, MAIRIE DE SAINT ETIENNE DE SAINT GEOIRS.
- **Madame VIEUX-MELCHIOR Maryvonne née ROUX**
Attaché, CCAS DE GRENOBLE.
- **Monsieur VINCENT Frédéric**
Attaché, COMMUNAUTE DE COMMUNES DU TERRITOIRE DE BEAUREPAIRE.
- **Madame VINTEJOUX Annick**
Agent d'exploitation, CONSEIL GENERAL DE L'ISERE.
- **Madame VOLO Sylvie née GAUTHIER**
Adjoint administratif principal 2ème classe, MAIRIE DE CREYS MEPIEU.
- **Monsieur VULIN Christian**
Adjoint technique 2ème classe, MAIRIE DE LES ABRETS.
- **Madame WILLIOT Michèle**
Secrétaire médico-sociale, CONSEIL GENERAL DE L'ISERE.
- **Madame XAUSA Sophie née JAFFUER**
Adjoint administratif 2ème classe, MAIRIE D'HUEZ.

- **Monsieur ZOUHIG Hassan**
Conseiller territorial, MAIRIE DE SAINT MARTIN D'HERES.

Article 2 : la médaille d'honneur Régionale, Départementale et Communale VERMEIL est décernée à :

- **Madame ABAT Véronique**
Agent du patrimoine, CONSEIL GENERAL DE L'ISERE.

- **Monsieur ABEL Yves**
Assistant chargé d'études, CONSEIL GENERAL DE L'ISERE.

- **Madame ACHARD-DUNAND Geneviève née ACHARD**
Rédacteur, MAIRIE DE SAINT-EGREVE.

- **Madame AGAPIT Nathalie née MOUTON**
Agent spécialisé des écoles maternelles principal 1ère classe, MAIRIE DE VENISSIEUX.

- **Madame ALEX Brigitte**
Technicienne de laboratoire classe supérieure, CENTRE HOSPITALIER UNIVERSITAIRE.

- **Madame ALLOSIO Nicole née MATHIEU**
Rédacteur principal 1ère classe, CCAS DE SAINT MARTIN D'HERES.

- **Monsieur AMBLARD Gilbert**
Ancien adjoint au maire, MAIRIE DE VIF.

- **Madame ANZIL Sylvie née COSTE**
Infirmière psychiatrique classe supérieure, CENTRE HOSPITALIER LE VINATIER.

- **Madame ARENGI Anne-Marie**
Adjoint administratif hospitalier principal 1ère classe, CENTRE HOSPITALIER UNIVERSITAIRE.

- **Madame ARNAUD Joëlle née CLEMENT**
Adjoint technique principal 1ère classe, MAIRIE DE SAINT-EGREVE.

- **Madame ARNAUD Sylvie née COMTE**
Assistante administrative, CONSEIL GENERAL DE L'ISERE.

- **Madame AVERSANO Michèle née PERRIN**
Rédacteur principal, CNFPT.

- **Madame BACCON Marie-Hélène**
Attaché principal, MAIRIE DE SAINT MARTIN D'HERES.

- **Madame BAIJOT Laurence née BATHELIER**
Rédacteur, MAIRIE DE LA TOUR DU PIN.

- **Madame BASSE Elvire**
Assistante de conservation du patrimoine, CONSEIL GENERAL DE L'ISERE.

- **Madame BAUDET Darielle**
Agent polyvalent en restauration et entretien des locaux, CONSEIL GENERAL DE L'ISERE.

- **Madame BAUDUSSEAU Agnès née BRET**
Documentaliste, CONSEIL GENERAL DE L'ISERE.

- **Monsieur BEAUP Jean-Marie**
Chef d'équipe d'exploitation, CONSEIL GENERAL DE L'ISERE.
- **Monsieur BELCAYRE Michel**
Agent de maîtrise, CENTRE HOSPITALIER UNIVERSITAIRE.
- **Madame BERNARD Nelly née DELATTRE**
Adjoint technique principal 2ème classe, MAIRIE DE SAINT CLAIR DE LA TOUR.
- **Monsieur BERRUYER Gilbert**
Conseiller municipal, MAIRIE DE ROYBON.
- **Madame BERTRAND Catherine née PIRIOU**
Référénte administrative autonomie, CONSEIL GENERAL DE L'ISERE.
- **Monsieur BESSEAT Patrick**
Chef d'équipe d'exploitation, CONSEIL GENERAL DE L'ISERE.
- **Monsieur BETON Jean**
Travailleur social, CONSEIL GENERAL DE L'ISERE.
- **Madame BETTON Gisèle née COLLION**
Adjoint administratif hospitalier principal 2ème classe, HOSPICES CIVILS DE LYON.
- **Madame BLAIN Marie-Pierre née GAILLARD**
Adjoint technique principal 1ère classe, VILLE DE LYON.
- **Madame BOLZE Maylis**
Chef de service, CONSEIL GENERAL DE L'ISERE.
- **Monsieur BONNARD Patrick**
Educateur territorial des APS principal 1ère classe, MAIRIE DE SAINT ROMAIN DE JALIONAS.
- **Monsieur BOULAY Pascal**
Responsable espaces verts, MAIRIE DE GIERES.
- **Madame BOURGEOIS Régine**
Directrice, CONSEIL GENERAL DE L'ISERE.
- **Madame BOUTRIF Anne-Marie née LIBRALESSO**
Technicien principal 1ère classe, MAIRIE DE SAINT MARTIN D'HERES.
- **Monsieur BUATOIS Michel**
Professeur d'enseignement artistique, MAIRIE DE CORBAS.
- **Monsieur BUCCI Georges**
Agent de maîtrise principal, MAIRIE DE LA TRONCHE.
- **Madame BULLY Françoise née FRANDON**
Aide Soignante, CENTRE HOSPITALIER LUZY DUFEILLANT.
- **Madame CADET Rose-Emmanuelle née LAVEILLE**
Chef de service, CONSEIL GENERAL DE L'ISERE.
- **Madame CALABRO Dina**
Assistante de direction, CONSEIL GENERAL DE L'ISERE.

- **Madame CANETTO Christiane**
Puéricultrice, CONSEIL GENERAL DE L'ISERE.
- **Madame CARIOT Arielle**
Rédacteur territorial, MAIRIE D'HUEZ.
- **Monsieur CARTON Jacques**
Chef de service, CONSEIL GENERAL DE L'ISERE.
- **Madame CEZAR Mireille**
Adjoint Administratif, CENTRE HOSPITALIER LUZY DUFEILLANT.
- **Madame CHABOUD Chantal**
Gestionnaire administrative, CONSEIL GENERAL DE L'ISERE.
- **Madame CHAPPUIS Sylvie**
Agent de service hospitalier qualifié, FAM CENTRE JEAN JANIN.
- **Madame CHARBIT Martine née FONTANET**
Rédacteur principal 1ère classe, MAIRIE DE POISAT.
- **Monsieur CHICHARRO Richard**
Adjoint technique principal 1ère classe, MAIRIE DE SAINT MARTIN D'HERES.
- **Madame CHIODA Pace née OLIVARI**
Assistante familiale, CONSEIL GENERAL DE L'ISERE.
- **Madame CLAVELIN-LHUISSIER Pascale née CLAVELIN**
Auxiliaire de puériculture classe exceptionnelle, CENTRE HOSPITALIER UNIVERSITAIRE.
- **Madame CLAVIER Annick née MENARD**
Archéologue, CONSEIL GENERAL DE L'ISERE.
- **Monsieur CLEMENT Fabrice**
Chef de production de cuisine mutualisée, CONSEIL GENERAL DE L'ISERE.
- **Madame CRETINON Christiane**
Agent polyvalent en restauration et entretien des locaux, CONSEIL GENERAL DE L'ISERE.
- **Madame DACOSTA CAVALLIN Laurence née CAVALLIN**
Gestionnaire administrative et référente marchés, CONSEIL GENERAL DE L'ISERE.
- **Madame DANET Marie-Hélène née BLANCHARD**
Attaché, CENTRE DE GESTION DE LA FPT.
- **Madame DANIELOU Chantal**
Technicien supérieure hospitalier 1ère classe, CENTRE HOSPITALIER UNIVERSITAIRE.
- **Monsieur DE GAUDENZI Pierre**
Attaché principal, CCAS DE SAINT MARTIN D'HERES.
- **Monsieur D'HOSTINGUE Jean-Luc**
Agent polyvalent en restauration et entretien des locaux, CONSEIL GENERAL DE L'ISERE.
- **Madame DIASPARRA Christiane née LASTELLA**
Agent Spécialisé Principal des Ecoles Maternelles 1ère classe, MAIRIE DE SAINT MARTIN D'HERES.

- **Madame DI CARLO Geneviève**
Assistant médico-administratif classe exceptionnelle, CENTRE HOSPITALIER UNIVERSITAIRE.
- **Madame DIETRICH Catherine**
Attaché, CCAS DE GRENOBLE.
- **Madame DI TACCHIO Claudine née DECAUCHY**
Adjoint administratif, MAIRIE DE SILLANS.
- **Monsieur DORÉ Patrice**
Attaché territorial principal, MAIRIE DE BRIE ET ANGONNES.
- **Madame DUMAS Marie-Christine**
Puéricultrice, CONSEIL GENERAL DE L'ISERE.
- **Monsieur DUMAS Philippe**
Agent maîtrise principal, MAIRIE DE CORPS.
- **Madame ELOY Encarnation née MARTINEZ-ROBLES**
Rédacteur principal 1ère classe, MAIRIE DE SAINT MARTIN D'HERES.
- **Monsieur ESCALLON Claude**
Agent d'exploitation, CONSEIL GENERAL DE L'ISERE.
- **Madame EYCHENNE Sylvie**
Secrétaire médico-sociale, CONSEIL GENERAL DE L'ISERE.
- **Madame EYGUN-BAS Marie-Pierre née EYGUN**
Médecin, CONSEIL GENERAL DE L'ISERE.
- **Monsieur FARGIER Jacques**
Adjoint au chef de service, CONSEIL GENERAL DE L'ISERE.
- **Monsieur FAUSTIN Bernard**
Technicien hospitalier, CENTRE HOSPITALIER PIERRE OUDOT.
- **Madame FERRE Marie-Louise**
Référénte technique aides et prestations sociales, CONSEIL GENERAL DE L'ISERE.
- **Monsieur FERRERO Guy**
Réfèrent modes doux, CONSEIL GENERAL DE L'ISERE.
- **Madame FERRIER Corinne**
Chef de service, MAIRIE D'HUEZ.
- **Madame FLUCHAIRE Béatrice**
Adjoint administratif hospitalier principal 2ème classe, CENTRE HOSPITALIER UNIVERSITAIRE.
- **Madame FONTE Patricia née ROSSETTI**
Adjoint technique principal 2ème classe, CCAS DE GRENOBLE.
- **Monsieur FOUQUE François**
Technicien - responsable service technique, MAIRIE DE LIVET ET GAVET.
- **Monsieur GALLET Pascal**
Attaché principal - Directeur général des services, MAIRIE D'ALLEVARD.

- **Madame GAUTHIER Evelyne née GUILLET**
Agent de maîtrise principal, CCAS DE GRENOBLE.

- **Monsieur GAY Luc**
Attaché, MAIRIE DE CORBAS.

- **Monsieur GENEVE Rémy**
Employé, MAIRIE DE SAINT-EGREVE.

- **Monsieur GIL René**
Agent de maîtrise principal, MAIRIE DE VAULX-EN-VELIN.

- **Madame GIRODET Marie née CELLIER**
Agent de maîtrise, MAIRIE DE VILLEFONTAINE.

- **Madame GIVAUDAN Nadine née TARDY**
Adjoint technique 2ème classe, CCAS DE GRENOBLE.

- **Madame GRATALOUP Anna-Maria née DE MARCO**
Adjoint administratif, MAIRIE DE SAINT CHEF.

- **Madame GROLLIER Isabelle née ROSTAING**
Adjoint administratif 1ère classe, MAIRIE DE SILLANS.

- **Madame GROS Danielle**
Attaché, CNFPT.

- **Madame GUERAVA Arlette née BOUVIER**
Gestionnaire administrative, CONSEIL GENERAL DE L'ISERE.

- **Madame GUICHARD Christiane née REPLAT**
Agent polyvalent en restauration et entretien des locaux, CONSEIL GENERAL DE L'ISERE.

- **Monsieur GUICHARD Didier**
Cuisinier, CONSEIL GENERAL DE L'ISERE.

- **Madame GUILLOT Violette**
Chef de service, CONSEIL GENERAL DE L'ISERE.

- **Madame IACONO Edith née BAEZA**
Chargée de communication, CONSEIL GENERAL DE L'ISERE.

- **Madame INARD Patricia née HARO**
Aide-soignante classe supérieure, CENTRE HOSPITALIER PIERRE OUDOT.

- **Monsieur JACQUIER Christian**
Ancien maire, MAIRIE DE CHARNECLES.

- **Monsieur JACQUIER Jean-Pierre**
Agent polyvalent en maintenance de bâtiments, CONSEIL GENERAL DE L'ISERE.

- **Madame JALIFIER Bernadette**
Adjointe au chef de service, CONSEIL GENERAL DE L'ISERE.

- **Madame JOSSERAND Annie**
Agent polyvalent en restauration et entretien des locaux, CONSEIL GENERAL DE L'ISERE.

- **Madame KAGNI Anne-Marie née DAVRIEUX**
Sage femme, L'HOPITAL NORD-OUEST DE VILLEFRANCHE-SUR-SAONE.
- **Monsieur LARGERON Gérard**
Technicien territorial, MAIRIE DE SAINT QUENTIN SUR ISERE.
- **Madame LASTELLA Nicole née GALLO**
Adjoint administratif principal 2ème classe, MAIRIE DE SAINT MARTIN D'HERES.
- **Monsieur LECA Noël**
Directeur d'Etablissement sanitaire sociale et médico-social, EHPAD RESIDENCE BAYARD.
- **Madame LIM Kuntheary née EP**
Aide-soignante classe exceptionnelle, CENTRE HOSPITALIER UNIVERSITAIRE.
- **Monsieur LINDE Mikaël**
Technicien, MAIRIE DE SAINT SAVIN.
- **Madame LOCOLA Bernadette née EYNAUD**
Agent polyvalent en restauration et entretien des locaux, CONSEIL GENERAL DE L'ISERE.
- **Madame MAGNIN Anne-Lise née RIVIERE**
Assistante familiale, CONSEIL GENERAL DE L'ISERE.
- **Madame MALDERA Brigitte née CAMINITI**
Agent polyvalent en restauration et entretien des locaux, CONSEIL GENERAL DE L'ISERE.
- **Madame MANCINI-THOMAS Marie-France née MANCINI**
Gestionnaire du personnel, CONSEIL GENERAL DE L'ISERE.
- **Monsieur MANDIER Pascal**
Agent de maîtrise principal, MAIRIE DE SAINT MARCELLIN.
- **Monsieur MARTINESE Paul**
Agent de maîtrise principal, MAIRIE DE POISAT.
- **Madame MARTINESE Sabine née LEVI**
Agent des services hospitaliers qualifié, CENTRE HOSPITALIER UNIVERSITAIRE.
- **Madame MASSON Brigitte**
Assistante de service social, CONSEIL GENERAL DE L'ISERE.
- **Madame MATHIEU Sylvie**
Agent polyvalent en restauration et entretien des locaux, CONSEIL GENERAL DE L'ISERE.
- **Monsieur MAUGIRON Claude**
Maître ouvrier principal, CENTRE HOSPITALIER UNIVERSITAIRE.
- **Madame MENUCCI Raymonde née FRIZON**
Attachée, MAIRIE DE SAINT ROMAIN DE JALIONAS.
- **Monsieur MERCANTON François**
Directeur - Secrétaire Général, CCAS DE GRENOBLE.
- **Monsieur MERCIER Christian**
Attaché territorial, MAIRIE DE VENISSIEUX.

- **Madame MESONA Elisabeth née SALINA**
Assistante familiale, CONSEIL GENERAL DE L'ISERE.
- **Monsieur MESSINA Joseph**
Chargé d'opérations bâtiment, CONSEIL GENERAL DE L'ISERE.
- **Monsieur MICHA Robert**
Adjoint technique principal 1ère classe, MAIRIE DE SEPTEME.
- **Madame MICHEL Danielle née ORAND**
Assistante familiale, CONSEIL GENERAL DE L'ISERE.
- **Madame MONTFOLLET Mireille née MARTIN**
Agent Territorial Spécialisé des Ecoles Maternelles de 1ère classe, MAIRIE DE SAINT SAVIN.
- **Madame MORNE Véronique née MARC**
Assistante de service social, CONSEIL GENERAL DE L'ISERE.
- **Monsieur MUGNIER Claude**
Agent de maîtrise, MAIRIE D'HUEZ.
- **Monsieur NICHANIAN Patrick**
Agent polyvalent en maintenance de bâtiments, CONSEIL GENERAL DE L'ISERE.
- **Madame NICOLLET Béatrice**
Auxiliaire de puériculture principal 1ère classe, MAIRIE DE SAINT MARTIN D'HERES.
- **Madame NOE Paulette née BEAUQUEL**
Rédacteur principal 2ème classe, CCAS DE GRENOBLE.
- **Madame OFFREDI Pascale**
Adjoint technique principal 1ère classe, MAIRIE DE SAINT-EGREVE.
- **Monsieur OLIVIER Robert**
Imprimeur reprographe, CONSEIL GENERAL DE L'ISERE.
- **Madame PACHOUD Brigitte née JORQUERA**
Rédacteur principal 2ème classe, MAIRIE DE SAINT MARTIN D'HERES.
- **Madame PARADIS Brigitte née MARION**
Rédacteur principal 2ème classe, CCAS DE GRENOBLE.
- **Monsieur PASSUELLO Alain**
Agent polyvalent en maintenance de bâtiments, CONSEIL GENERAL DE L'ISERE.
- **Monsieur PASUTTI Bernard**
Rédacteur, MAIRIE DE LE GRAND LEMPS.
- **Monsieur PENET Jean-Marc**
Agent de maîtrise principal, SYNDICAT INTERCOMMUNAL DES EAUX REGION DOLOMIEU MONTCARRA.
- **Madame PEPIN Eliane née GAUDIN**
Assistant socio-éducatif principal, CONSEIL GENERAL DE LA SAVOIE.
- **Monsieur PEREAU-LEROY Pascal**
Architecte en infrastructure technique, CONSEIL GENERAL DE L'ISERE.

- **Monsieur PERRAUD Alain**
Agent d'exploitation, CONSEIL GENERAL DE L'ISERE.
- **Madame PERROT Patricia née PERROT**
Assistante de direction, CONSEIL GENERAL DE L'ISERE.
- **Madame PERROUD Odile née BASSET**
Gestionnaire administrative et financière, CONSEIL GENERAL DE L'ISERE.
- **Monsieur PESSINE Jean-Philippe**
Contrôleur, CONSEIL GENERAL DE L'ISERE.
- **Monsieur PETITJEAN Thierry**
Chargé d'opérations bâtiment, CONSEIL GENERAL DE L'ISERE.
- **Monsieur PIVET Jean-Noël**
Agent de maîtrise principal, MAIRIE DE VILLEFONTAINE.
- **Madame PIZOT Catherine née EYROLLES**
Chef de service, CONSEIL GENERAL DE L'ISERE.
- **Monsieur PORTELLI Philippe**
Adjoint technique principal 1ère classe, MAIRIE DE SAINT MARTIN D'HERES.
- **Madame QUAIRE Nicole née TTISSOT**
Adjoint administratif 1ère classe, CCAS D'AOSTE.
- **Madame RABATEL Christine**
Rédacteur principal 1ère classe, MAIRIE DE LA TOUR DU PIN.
- **Madame RABILLOUD Claudine**
Employée, CENTRE HOSPITALIER PIERRE OUDOT.
- **Monsieur REBAODO Philippe**
Agent de maîtrise principal, MAIRIE D'HUEZ.
- **Madame REGOLI Martine née DIMET**
Rédacteur principal 1ère classe, MAIRIE DE CHARETTE.
- **Monsieur REYNAUD Pierre-Alain**
Technicien principal 1ère classe, MAIRIE DE SAINT MARTIN D'HERES.
- **Monsieur RICARD Daniel**
Agent polyvalent en restauration et entretien des locaux, CONSEIL GENERAL DE L'ISERE.
- **Madame RICHARD Daniela**
Agent polyvalent en restauration et entretien des locaux, CONSEIL GENERAL DE L'ISERE.
- **Madame RICHETER Catherine**
Infirmière cadre supérieure de santé paramédicale, CENTRE HOSPITALIER UNIVERSITAIRE.
- **Monsieur RIVIERI Marc**
Agent de maîtrise principal, MAIRIE DE PORCIEU AMBLAGNIEU.
- **Monsieur RODRIGUEZ Michel**
Assistant d'enseignement artistique principal 1ère classe, MAIRIE DE CORBAS.

- **Monsieur ROLLIER-SIGALLET Daniel**
Technicien territorial, CONSEIL GENERAL DE LA SAVOIE.
- **Madame RONDOT Michelle née BESSON**
Agent territorial des écoles maternelles principal 1ère classe, MAIRIE DE VILFONTAINE.
- **Madame ROSELLO Denise**
Rédacteur principal 2ème classe, CCAS DE GRENOBLE.
- **Monsieur ROUAT Jean**
Adjoint au maire, MAIRIE DE MOIDIEU DETOURBE.
- **Madame ROUSSET Evelyne née GELIN**
Agent polyvalent en restauration et entretien des locaux, CONSEIL GENERAL DE L'ISERE.
- **Monsieur ROUX Denis**
Technicien principal 1ère classe, MAIRIE DE SAINT MARTIN D'HERES.
- **Madame ROUX Sylvie née ROUSSET**
Coordonnatrice, CONSEIL GENERAL DE L'ISERE.
- **Madame ROUZIER Marie-Madeleine née COEUR**
Rédacteur principal 1ère classe, CCAS DE GRENOBLE.
- **Monsieur ROYET Patrick**
Cuisinier, CONSEIL GENERAL DE L'ISERE.
- **Monsieur RUEL Maurice**
Adjoint technique principal 1ère classe, MAIRIE DE SAINT ROMANS.
- **Madame RUOL Martine née CONTAT**
Référénte administrative aides prestations sociales, CONSEIL GENERAL DE L'ISERE.
- **Madame SCARPA Jacqueline née COCHET**
Assistante de direction, CONSEIL GENERAL DE L'ISERE.
- **Madame SCOLARI Marylène née REPELLIN-VILLARD**
Gestionnaire administrative, CONSEIL GENERAL DE L'ISERE.
- **Madame SHAIK Saïda née SHAIK**
Adjoint technique principal 1ère classe, CCAS DE SAINT MARTIN D'HERES.
- **Madame SINSARD Véronique née MICHEL**
Référénte autonomie, CONSEIL GENERAL DE L'ISERE.
- **Monsieur SONZOGNI Yves**
Agent polyvalent en maintenance de bâtiments, CONSEIL GENERAL DE L'ISERE.
- **Madame SOUBEYRAN Catherine née SANCHEZ**
Professeur d'enseignement artistique classe normale, MAIRIE DE VILLEURBANNE.
- **Monsieur STEFF Patrick**
Chef d'équipe d'exploitation, CONSEIL GENERAL DE L'ISERE.
- **Madame STENGER Martine**
Rédacteur, CONSEIL DEPARTEMENTAL DU RHONE.

- **Monsieur TISSERAND Gérard**
Chef d'équipe d'exploitation, CONSEIL GENERAL DE L'ISERE.
- **Monsieur TIXIER Michel**
Attaché, MAIRIE DE TREPT.
- **Monsieur TURC Denis**
Chef d'équipe d'exploitation, CONSEIL GENERAL DE L'ISERE.
- **Monsieur UBASSY Gérard**
Chauffeur-livreur de cuisine mutualisée, CONSEIL GENERAL DE L'ISERE.
- **Monsieur VANACKER Eric**
Ingénieur territorial, MAIRIE DE VILLETTE D'ANTHON.
- **Madame VANDAMME Marie-Annick née GUILLOU**
Adjointe au chef de service, CONSEIL GENERAL DE L'ISERE.
- **Madame VEILLARD Danièle**
Agent polyvalent en restauration et entretien des locaux, CONSEIL GENERAL DE L'ISERE.
- **Monsieur VEYRET Jean-Luc**
Adjoint technique principal 1ère classe, MAIRIE DE SAINT MARCELLIN.
- **Madame VIGNE Christine**
Rédacteur principal 2ème classe, CCAS DE GRENOBLE.
- **Madame VIOLINO Sylvie née BIGILLON-TILLOT**
Ouvrier professionnel qualifié, FAM CENTRE JEAN JANIN.
- **Monsieur VOLPATO Angélo**
Agent de maîtrise, MAIRIE DE LIVET ET GAVET.
- **Madame WIKARYJAK Claire née RUFFIER-LANCHE**
Adjoint technique principal 2ème classe, MAIRIE DE SAINT-EGREVE.
- **Madame YUFERA Marie-Hélène née SANCHEZ**
Auxiliaire de puériculture principal 2ème classe, MAIRIE DE SAINT-EGREVE.
- **Monsieur ZOCCA Jean-Luc**
Adjoint administratif 1ère classe, CENTRE HOSPITALIER PIERRE OUDOT.

Article 3 : la médaille d'honneur Régionale, Départementale et Communale OR est décernée à :

- **Madame ANDRE Michèle née REPLAT**
Agent polyvalent en restauration et entretien des locaux, CONSEIL GENERAL DE L'ISERE.
- **Monsieur ANDRE Patrick**
Technicien chef de centre, CONSEIL DEPARTEMENTAL DU RHONE.
- **Monsieur ARGOUD Robert**
Agent de maîtrise principal, MAIRIE DE LES ABRETS.
- **Monsieur ARNOL Serge**
Agent maîtrise principal, MAIRIE D'HUEZ.

- **Madame ARNOUX Bernadette née RAUX**
Agent polyvalent en restauration et entretien des locaux, CONSEIL GENERAL DE L'ISERE.
- **Madame ASSING Claire**
Agent polyvalent en restauration et entretien des locaux, CONSEIL GENERAL DE L'ISERE.
- **Madame BARRAL BARON Chantal**
Rédacteur référent accueil, CCAS DE GRENOBLE.
- **Madame BEDEN Marie-Françoise née LANSEMAN**
Rédacteur principal 1ère classe, MAIRIE D'HUEZ.
- **Madame BELLET Monique née VERNEY**
Adjoint administratif 1ère classe, CENTRE HOSPITALIER INTERCOMMUNAL DE LA HAUTE SAONE.
- **Monsieur BIBARD Gilbert**
Directeur, CONSEIL GENERAL DE L'ISERE.
- **Monsieur BLANC Claude**
Technicien principal 1ère classe, MAIRIE DE SAINT MARCELLIN.
- **Madame BOCH Bernadette**
Infirmière cadre supérieure de santé paramédicale, CENTRE HOSPITALIER UNIVERSITAIRE.
- **Madame BODO Elisabeth née ORLAREY**
Garde champêtre chef principal, MAIRIE DE SUSVILLE.
- **Monsieur BOISSIER Serge**
Agent polyvalent en maintenance de bâtiments, CONSEIL GENERAL DE L'ISERE.
- **Monsieur BON Fabrice**
Professeur artistique hors classe, MAIRIE DE SAINT-EGREVE.
- **Madame BOTTA Marie née SERRA**
Agent polyvalent en restauration et entretien des locaux, CONSEIL GENERAL DE L'ISERE.
- **Madame BOURG Pascale née AVONS-BARIOT**
Secrétaire médico-sociale, CONSEIL GENERAL DE L'ISERE.
- **Madame BRUN Corinne née CHAMARD-BOIS**
Rédacteur principal 1ère classe, MAIRIE D'HUEZ.
- **Madame BRUNETEAU Andrée**
Gestionnaire de subventions, CONSEIL GENERAL DE L'ISERE.
- **Madame BRUNET Evelyne**
Technicienne de laboratoire, CONSEIL GENERAL DE L'ISERE.
- **Madame BRUNET Marie-Paule née BAZZOLI**
Agent Territorial Spécialisé des Ecoles Maternelles principal 1ère classe, MAIRIE DE CHATTE.
- **Monsieur BULLY Gilbert**
Agent d'exploitation, CONSEIL GENERAL DE L'ISERE.
- **Madame CANCIANI Hélène née BARBIER**
Auxiliaire de puériculture principal 1ère classe, VILLE DE LYON.

- **Monsieur CANDEL Manuel**
Assistant administratif, CONSEIL GENERAL DE L'ISERE.
- **Monsieur CARIOU Patrick**
Agent d'exploitation, CONSEIL GENERAL DE L'ISERE.
- **Monsieur CHAUMONT Thierry**
Agent d'exploitation, CONSEIL GENERAL DE L'ISERE.
- **Madame CHELIHI Ghalia née KAROUI**
Infirmière soins généraux hors classe, MAIRIE DE SAINT MARTIN D'HERES.
- **Monsieur CHEVROLAT Jean-Luc**
Brigadier chef principal de police municipale, VILLE DE LYON.
- **Madame CLEMENT Florence née VINCENDON**
Infirmière, CENTRE HOSPITALIER PIERRE OUDOT.
- **Monsieur COLLOMB Jean-Marc**
Ouvrier professionnel qualifié, FAM CENTRE JEAN JANIN.
- **Madame COLUSSI Sylviane née CAVAGNA**
Attachée d'administration hospitalière, FAM CENTRE JEAN JANIN.
- **Madame COSENZA Bernadette née DUPRE**
Attaché, MAIRIE DE SAINT MARTIN D'HERES.
- **Madame DANON Françoise née ROMUALD**
Aide soignante, CENTRE HOSPITALIER PIERRE OUDOT.
- **Monsieur DAVID Jean-Marc**
Chef d'équipe d'exploitation, CONSEIL GENERAL DE L'ISERE.
- **Madame DELEAGE Michèle née GALLON**
Aide médico-psychologique, FAM CENTRE JEAN JANIN.
- **Monsieur DEVIDAL Guy**
Educateur activité physique et sportive 1ère classe, MAIRIE DE LES ABRETS.
- **Madame DEZEMPTE-MUSI Evelyne**
Directeur territorial, CCAS DE GRENOBLE.
- **Madame DUMAS Geneviève née MASCARO**
Agent spécialisé principal 1ère classe, COMMUNAUTES DE COMMUNES DU TRIEVES.
- **Monsieur DUMOLARD Daniel**
Directeur, CONSEIL GENERAL DE L'ISERE.
- **Madame DUPENT Sylvie**
Adjoint des cadres hospitaliers, FAM CENTRE JEAN JANIN.
- **Madame DURAND Martine née BRUCHON**
Aide Médico Psychologique, CENTRE HOSPITALIER LUZY DUFEILLANT.
- **Madame DURON Sylvie**
Puéricultrice cadre supérieur santé, MAIRIE DE SAINT MARTIN D'HERES.

- **Monsieur FABRE Denis**
Directeur adjoint, CONSEIL GENERAL DE L'ISERE.
- **Madame FALCOZ Sylvie née VITTOZ**
Aide-soignante, EHPAD.
- **Monsieur FILHOL Josian**
Adjoint technique principal 1ère classe, MAIRIE DE SAINT MARTIN D'HERES.
- **Monsieur FIORUCCI Franck**
Architecte en infrastructure technique, CONSEIL GENERAL DE L'ISERE.
- **Monsieur FLORES Marc**
Technicien hospitalier, CENTRE HOSPITALIER UNIVERSITAIRE.
- **Madame GALLER Françoise née MOUSSY**
Infirmière classe supérieure, FAM CENTRE JEAN JANIN.
- **Monsieur GALLET Jean-Charles**
Attaché principal, COMMUNAUTE DE COMMUNES DE LA VALLEE DE L'HIEU.
- **Madame GARCIN Madeleine née GIRAUD**
Rédacteur principal 1ère classe, MAIRIE DE VENOSC.
- **Monsieur GARIN Serge**
Agent polyvalent en maintenance de bâtiments, CONSEIL GENERAL DE L'ISERE.
- **Monsieur GARNIER Laurent**
Chef de service, CONSEIL GENERAL DE L'ISERE.
- **Monsieur GAUBERT Frédéric**
Adjoint au chef de service, CONSEIL GENERAL DE L'ISERE.
- **Monsieur GAUTRON Philibert**
Adjoint au chef de service, CONSEIL GENERAL DE L'ISERE.
- **Monsieur GERVASONI Frédéric**
Agent d'exploitation, CONSEIL GENERAL DE L'ISERE.
- **Madame GERVASONI Nadine née BRUN**
Chef de service, CONSEIL GENERAL DE L'ISERE.
- **Monsieur GEYMOND Jean-Marie**
Agent d'exploitation, CONSEIL GENERAL DE L'ISERE.
- **Monsieur GIACONELLA François**
Agent de maîtrise principal, MAIRIE DE SAINT MARTIN D'HERES.
- **Monsieur GRABIT Alain**
Agent de maîtrise principal, MAIRIE DE SAINT MARTIN D'HERES.
- **Monsieur GRAND Gabriel, Maurice**
Brigadier chef principal de police municipale, VILLE DE LYON.
- **Monsieur GRILLO Armand**
Technicien aux services techniques du musée dauphinois, CONSEIL GENERAL DE L'ISERE.

- **Monsieur HALEC Thierry**
Adjoint technique principal 1ère classe, MAIRIE DE SAINT MARTIN D'HERES.
- **Monsieur JALIFIER Bernard**
Ingénieur principal, MAIRIE DE SAINT-EGREVE.
- **Monsieur JOLY Alain**
Agent de maîtrise, MAIRIE DE BEAUCROISSANT.
- **Monsieur JOUVE Pierre**
Agent maîtrise principal, MAIRIE D'HUEZ.
- **Monsieur LAGHA Abdelmajid**
Maître ouvrier principal, CENTRE HOSPITALIER UNIVERSITAIRE.
- **Monsieur LARDIERE Joël**
Agent d'exploitation, CONSEIL GENERAL DE L'ISERE.
- **Monsieur LAROCHE Patrick**
Correspondant communication, CONSEIL GENERAL DE L'ISERE.
- **Madame LEGROUX Françoise**
Chargée gestion programme départemental d'insertion, CONSEIL GENERAL DE L'ISERE.
- **Monsieur LEMEUNIER Yves**
Chef d'équipe d'exploitation, CONSEIL GENERAL DE L'ISERE.
- **Monsieur LENGELE Patrick**
Agent de maîtrise, MAIRIE DE SAINT-EGREVE.
- **Monsieur LEROY Pierre**
Chef de cuisine, CONSEIL GENERAL DE L'ISERE.
- **Madame LOPEZ Anne**
Infirmière classe supérieure, EHPAD RESIDENCE BAYARD.
- **Madame LOTITO Maria**
Agent polyvalent en restauration et entretien des locaux, CONSEIL GENERAL DE L'ISERE.
- **Monsieur MANON François**
Maître ouvrier principal, CENTRE HOSPITALIER LE VINATIER.
- **Madame MARCHAND Henriette**
Rédacteur principal 1ère classe, SIERG.
- **Madame MARTIN Maria née GARCIA**
Attaché territorial, MAIRIE DE CHASSE SUR RHONE.
- **Monsieur MATHIEU Richard**
Coordonnateur du pôle laboratoire, CONSEIL GENERAL DE L'ISERE.
- **Madame MAURELLI Ghislaine**
Adjointe au chef de service, CONSEIL GENERAL DE L'ISERE.
- **Madame MAZUIR Nadine**
Assistante du chef de service, CONSEIL GENERAL DE L'ISERE.

- **Monsieur MERMIER Claude**
Agent d'exploitation, CONSEIL GENERAL DE L'ISERE.

- **Monsieur MIARD Christophe**
Directeur, CONSEIL GENERAL DE L'ISERE.

- **Monsieur MIRAS Joseph**
Agent de maîtrise principal, MAIRIE DE VILLARD BONNOT.

- **Madame MONVOISIN Yvette née MASTROTOTARO**
Gestionnaire recrutement, CONSEIL GENERAL DE L'ISERE.

- **Monsieur MURGIER Patrick**
Agent d'exploitation, CONSEIL GENERAL DE L'ISERE.

- **Monsieur NEYRET Patrick**
Directeur adjoint, CONSEIL GENERAL DE L'ISERE.

- **Monsieur NIVET André**
Vaguemestre, CONSEIL GENERAL DE L'ISERE.

- **Monsieur ODDOS Yves**
Agent d'exploitation, CONSEIL GENERAL DE L'ISERE.

- **Monsieur ODDOUX Jean-Michel**
Chef de service, CONSEIL GENERAL DE L'ISERE.

- **Madame PERINET Suzanne née GIROUD**
Gestionnaire des dispositifs sociaux, CONSEIL GENERAL DE L'ISERE.

- **Madame PERREY Nelly**
Infirmière diplômée d'Etat classe supérieure, CENTRE HOSPITALIER UNIVERSITAIRE.

- **Monsieur PERRIER Claude**
Maître ouvrier principal, CENTRE HOSPITALIER LE VINATIER.

- **Monsieur PERROUD Alain**
Chargé de mission prospective montagne, CONSEIL GENERAL DE L'ISERE.

- **Madame PESENTI Noëlle**
Chargée de mission, CONSEIL GENERAL DE L'ISERE.

- **Monsieur PICCHIONI Lionel**
Adjoint technique principal 1ère classe, MAIRIE DE SUSVILLE.

- **Monsieur PICHOT Jean-Michel**
Chef de service, CONSEIL GENERAL DE L'ISERE.

- **Monsieur POITOU Stéphane**
Gestionnaire de subventions, CONSEIL GENERAL DE L'ISERE.

- **Monsieur PONGAN Gilles**
Chef d'équipe fonctionnel, CONSEIL GENERAL DE L'ISERE.

- **Monsieur RAJOL Jean-Pierre**
Manipulateur en électroradiologie, CONSEIL GENERAL DE L'ISERE.

- **Madame REKEB Sylvie née POULET**
Référénte administrative autonomie, CONSEIL GENERAL DE L'ISERE.
- **Madame REMISE Odile née BRUNEL**
Chef de service, CONSEIL GENERAL DE L'ISERE.
- **Monsieur REVOL Gilles**
Agent d'exploitation, CONSEIL GENERAL DE L'ISERE.
- **Monsieur REYMOND Louis**
Agent d'exploitation, CONSEIL GENERAL DE L'ISERE.
- **Madame ROCLE Marie née DESCROIX**
Aide-soignante, EHPAD.
- **Madame ROYER Chantal**
Attaché, CCAS DE GRENOBLE.
- **Madame SAGATICHIAN Irène**
Conservateur de bibliothèque, MAIRIE DE SAINT MARTIN D'HERES.
- **Monsieur SALVETTI Daniel**
Agent d'exploitation, CONSEIL GENERAL DE L'ISERE.
- **Monsieur SANTANA Edie**
Aide soignant, CENTRE HOSPITALIER PIERRE OUDOT.
- **Madame SCANELLA Françoise née GERACI**
Auxiliaire de puériculture principale 1ère classe, CCAS DE GRENOBLE.
- **Monsieur SEIGLE Philippe**
Infirmier cadre supérieur de santé, CENTRE HOSPITALIER PIERRE OUDOT.
- **Monsieur SESTIER René**
Conseiller municipal, MAIRIE DE BRIE ET ANGONNES.
- **Madame SPANU Lydie**
Infirmière, CONSEIL GENERAL DE L'ISERE.
- **Madame TABOURIN Corinne née MOLLE**
Aide médico-psychologique, FAM CENTRE JEAN JANIN.
- **Madame TERMINE Marie-José née DI MARTINO**
Aide-soignante, EHPAD.
- **Madame TERRITORIO Maria née RODRIGUES**
Assistante administrative, CONSEIL GENERAL DE L'ISERE.
- **Madame TRAUTMANN Brigitte née FAVA-PIZ**
Secrétaire médico-sociale, CONSEIL GENERAL DE L'ISERE.
- **Madame UGNON-CAFE Chantal**
Technicienne de laboratoire, CONSEIL GENERAL DE L'ISERE.
- **Monsieur VERDET Christian**
Chargé d'opérations bâtiment, CONSEIL GENERAL DE L'ISERE.

- **Monsieur VESCO Michel**

Adjoint technique principal 1ère classe, MAIRIE DE SAINT MARTIN D'HERES.

- **Monsieur VIOLINO Guy**

Maître ouvrier, FAM CENTRE JEAN JANIN.

- **Madame VOILLOT Chantal née MATEO**

Adjoint administratif principal 1ère classe, VILLE DE LYON.

Article 4 : Par application de l'article R.421-5 du code de la justice administrative, le présent arrêté peut faire l'objet d'un recours contentieux devant le tribunal administratif de Grenoble (2, place de Verdun BP 1135 - 38022 Grenoble cedex) dans le délai de 2 mois à compter de sa notification ou sa publication au recueil des actes administratifs ou affichage dans les collectivités, conformément à l'article R.421-1 du même code.

Article 5 : Monsieur le secrétaire général et Monsieur le directeur de cabinet sont chargés, chacun en ce qui le concerne, de l'exécution du présent arrêté qui sera publié au recueil des actes administratifs de la préfecture de l'Isère.

Grenoble, le 14 Juillet 2015

Le Préfet

Jean-Paul BONNETAIN

ARRETE N°

Accordant la médaille d'honneur du Travail

A l'occasion de la promotion du 14 juillet 2015

Le Préfet de l'Isère
Chevalier de la Légion d'Honneur
Chevalier de l'Ordre National du Mérite

VU le décret 48-852 du 15 mai 1948 modifié instituant la médaille d'honneur du travail ;

Vu le décret 84-591 du 4 juillet 1984 modifié, relatif à la médaille d'honneur du travail ;

VU l'arrêté du 17 juillet 1984 portant délégation de pouvoirs aux préfets pour l'attribution de la médaille d'honneur du travail ;

VU le décret du 19 février 2015 portant nomination du préfet de l'Isère, Monsieur Jean-Paul BONNETAIN;

Sur proposition de Monsieur le Directeur de Cabinet,

A R R E T E

Article 1 : La médaille d'honneur du travail ARGENT est décernée à :

- **Monsieur AGRIODOS Frédéric**
Chef de projet, RADIAL SA, VOREPPE.
- **Monsieur AGULLANA Jean-Christophe**
Agent de production, VENCOREX, LE PONT DE CLAIX.
- **Madame AILLOUD Sandra**
Contrôleur commercial, ROCHE DIABETES CARE FRANCE, MEYLAN.
- **Monsieur AISSANI Zidine**
Agréé Marée, CARREFOUR SUPPLY CHAIN FRANCE, EVRY.
- **Monsieur ALEXANDRE Pascal**
Directeur marketing, SCHNEIDER ELECTRIC INDUSTRIES SA, RUEIL MALMAISON.
- **Monsieur ALEXANDRE Stéphane**
Automaticien, EDF CNPE BUGÉY, LAGNIEU.
- **Madame ALFIERI Myriam**
Assistante service client, AOSTE SNC, SAINT PRIEST.

- **Madame ALLAINGUILLAUME Valérie**
Employée de banque, SOCIETE GENERALE, NANTERRE.
- **Monsieur ALLAMANCHE Franck**
Gestionnaire méthodes fabrication, RENAULT TRUCKS SAS, SAINT PRIEST.
- **Monsieur ALLEGRE Hervé**
Responsable d'équipe, CONDAT SA, CHASSE SUR RHÔNE.
- **Monsieur ALVES CARDOSO Octavio**
Chef de chantier, ENTREPRISE SDE, GRENOBLE.
- **Madame ALYRE Marie-Hélène**
Assistante sociale, CAISSE D'ALLOCATIONS FAMILIALES, GRENOBLE.
- **Madame AMAR Séverine**
Responsable clientèle patrimoniale, BPE, PARIS.
- **Madame AMICO Marlène**
Technicienne en microélectronique, ST MICROELECTRONICS, CROLLES.
- **Monsieur AMIEUX Serge**
Monteur, SIEMENS TRANSMISSION & DISTRIBUTION, GRENOBLE.
- **Monsieur AMINE Kamardine**
Chef de projets, C.I.R.T.I.L. CENTRE INFORMATIQUE, SAINT PRIEST.
- **Madame AMMAR Cécile**
Permanent de sécurité, AREA, BRON.
- **Madame ANDRE Cécile**
Gestionnaire prestations familiales, CAISSE D'ALLOCATIONS FAMILIALES, GRENOBLE.
- **Madame ARGOUD Chantal**
Agent de service, ABER PROPRETE AZUR VIENNE, VIENNE.
- **Madame ARGOUD Françoise**
Monitrice éducatrice, EOVI HANDICAP, VALENCE.
- **Madame ARGOUD Laurence**
Spécialiste Douanes et sûreté du Fret, EATON INDUSTRIES FRANCE SAS,
MONTBONNOT SAINT MARTIN.
- **Madame ARGOUD Marie-Thérèse**
Contrôleuse qualité, RADIALL, SAINT QUENTIN FALLAVIER.
- **Monsieur ARNOL Hubert**
Chef d'usine, LYONNAISE DES EAUX, RILLIEUX-LA-PAPE.
- **Monsieur ARRIBERT NARCES Serge**
Ouvrier, SCHNEIDER ELECTRIC FRANCE, RUEIL MALMAISON.
- **Monsieur ARVIER Patrice**
Informaticien, CNAMTS, GRENOBLE.

- **Monsieur ASSOULY Daniel**
Conducteur bottemeuse, VICAT, VIZILLE.
- **Monsieur ASTIER Françoise**
Femme de chambre, CAMPANILE HOTEL RESTAURANT, SEYSSINS.
- **Monsieur ATTAL Richard**
Ingénieur, ST MICROELECTRONICS, CROLLES.
- **Monsieur ATTARD Ludovic**
Etireur, GINDRE DUCHAVANY, PONT DE CHERUY.
- **Madame AUDEBRAND Isabelle**
Secrétaire formation, APAVE SUDEUROPE SAS, ECHIROLLES.
- **Monsieur AUJOGUES DIT BARON Christian**
Chargé d'affaires, GROUPE NOX, SAINT-HERBLAIN.
- **Monsieur AVOGADRO Marc**
Adjoint responsable d'atelier, AXIMA CONCEPT, JARRIE.
- **Monsieur AVRIAMA Henri**
Employé magasinier livreur polyvalent, TIA TOLERIE INDUSTRIELLE DES ALPES, ECHIROLLES.
- **Madame AYMONIER Céline**
Employée, AIR FRANCE, ROISSY CHARLES DE GAULLE.
- **Madame AZIBERT Rachel**
Technicien, ST MICROELECTRONICS, CROLLES.
- **Monsieur BADIN Stéphane**
Photographeur, ETS MARCEL GANDIT, BOURGOIN-JALLIEU.
- **Monsieur BAHEUX Fabrice**
Technicien d'atelier frappe, AGRATI LA BRIDOIRE, LA BRIDOIRE.
- **Madame BAHROUN Sonia**
Hôtesse de vente, RELAIS DU LOMBARD, L'ISLE-D'ABEAU.
- **Monsieur BAILLY Hervé**
Gestionnaire d'approvisionnement, PRAYON S.A., SAINT CLAIR DU RHONE.
- **Madame BALAYN Agnès**
Assistante de publicité, LE DAUPHINÉ LIBÉRÉ, VEUREY.
- **Monsieur BALDASSO Lionel**
Responsable, COMPAGNIE DE CHAUFFAGE, GRENOBLE.
- **Madame BALLET Patricia**
Ourdisseuse, MERMET S.A., VEYRINS.
- **Monsieur BANDIERA Régis**
Employé de banque, CAISSE D'EPARGNE RHONE ALPES, LYON.

- **Madame BARBISAN Crystal**
Technicienne de laboratoire, BAYER SAS, LYON.
- **Monsieur BARBOSA Francisco**
Contrôleur de gestion, CREATIONS METAPHORES, PARIS.
- **Monsieur BARD Olivier**
Employé, OPAC 38, GRENOBLE.
- **Monsieur BAROU Patricia**
Opératrice de saisie, AMITEL, VILLEURBANNE.
- **Monsieur BARRÉ Michel**
Conducteur d'engins travaux publics, EIFFAGE TRAVAUX PUBLICS, SAINT MARTIN D'HERES.
- **Monsieur BARSTZ Ruben**
Ingénieur, SCHNEIDER ELECTRIC INDUSTRIES SA, RUEIL MALMAISON.
- **Madame BATIN Geneviève**
Hôtesse de caisse, CSF FRANCE SAS, LAGNIEU.
- **Monsieur BATISTONI Thierry**
Opérateur service client, SELECTA, AUBERVILLIERS.
- **Madame BATIT Sandra**
Technicien comptable, ARKEMA FRANCE, PIERRE BENITE.
- **Monsieur BAUDOIN Richard**
Electro-mécanicien, AREVA NP, ROMANS-SUR-ISERE.
- **Madame BEAUMIER Jocelyne**
Secrétaire, OPTIQUE DU NERON, SAINT-EGREVE.
- **Madame BECT Cécile**
Gestionnaire expert contentieux, CAISSE D'ALLOCATIONS FAMILIALES, GRENOBLE.
- **Monsieur BEDIOU Stéphane**
Ingénieur, SCHNEIDER ELECTRIC INDUSTRIES SA, RUEIL MALMAISON.
- **Monsieur BEDON Philippe**
Technicien, AREVA NP, CHALON SUR SAONE.
- **Madame BEILLON Laurence**
Pilote transport France, SCHNEIDER ELECTRIC INDUSTRIES SA, RUEIL MALMAISON.
- **Monsieur BELLE Michel**
Responsable de secteur, GEZE FRANCE, SERVON.
- **Monsieur BELLETTO Jean-Luc**
Ingénieur, SCHNEIDER ELECTRIC FRANCE, RUEIL MALMAISON.
- **Monsieur BELLIER André**
Directeur agence, OPAC 38, GRENOBLE.

- **Monsieur BELLIT Djemel**
Vendeur produits et services, HYPERMARCHÉ CARREFOUR VENISSIEUX,
VENISSIEUX.
- **Monsieur BELLON Alain**
Ingénieur, STMICROELECTRONICS SAS, GRENOBLE.
- **Monsieur BEN ANTER Yamina**
Ouvrière non qualifiée, AFIPaeim, SUSVILLE.
- **Monsieur BENDRIS Amar**
Technicien de fabrication, EUROTUNGSTENE POUDRES, GRENOBLE.
- **Madame BENINI Sandrine**
Assistante responsable achat, SEM VERCORS RESTAURATION, FONTAINE.
- **Madame BENOIT Anne**
Responsable de Département, SMG , ECHIROLLES.
- **Monsieur BERARDI Eric**
Chargé d'essais, SCHNEIDER ELECTRIC INDUSTRIES SA, RUEIL MALMAISON.
- **Monsieur BERENFELD Olivier**
Chef marché marketing, RADIALL, SAINT QUENTIN FALLAVIER.
- **Monsieur BERGEON Denis**
Cadre contrôleur de gestion, STMICROELECTRONICS SAS, GRENOBLE.
- **Madame BERGER Carole**
Chargée de trésorerie, SOCIETE D'HABITATION DES ALPES, VOIRON.
- **Monsieur BERGER Laurent**
Employé de banque, CAISSE D'EPARGNE RHONE ALPES, LYON.
- **Monsieur BERGER Stéphane**
Agent logistique, RAYDIAL SAS, VOIRON.
- **Madame BERGER Virginie**
Technicienne planning, STMICROELECTRONICS SAS, GRENOBLE.
- **Monsieur BERINGUET Serge**
Technicien méthode, SOFRADIR, VEUREY-VOROIZE.
- **Monsieur BERMOND Emmanuel**
Technicien de maintenance, EUROTUNGSTENE POUDRES, GRENOBLE.
- **Madame BERNARD Christine**
Secrétaire, CEA, GRENOBLE.
- **Monsieur BERNARD Michaël**
Technicien logistique, STMICROELECTRONICS SAS, GRENOBLE.
- **Monsieur BERNARD Philippe**
Salarié, EUROFLOAT, SALAISE SUR SANNE.

- **Monsieur BERNE Daniel**
Opérateur de test, SE IT FRANCE, SAINT ISMIER.
- **Monsieur BERNIER Francis**
Ingénieur chercheur, CEA, GRENOBLE.
- **Monsieur BERRUYER Laurent**
Assimilé cadre entretien général, LE DAUPHINÉ LIBÉRÉ, VEUREY.
- **Monsieur BERTET Régis**
Expert technique, CONDAT SA, CHASSE SUR RHÔNE.
- **Monsieur BERTHET Patrice**
Ouvrier non qualifié, AFIPaeim, SUSVILLE.
- **Monsieur BERTHOLIO Jean-Pierre**
Gestionnaire de stock, GEODIS LOGISTICS RHONE ALPES, SATOLAS-ET-BONCE.
- **Madame BERTHOUMEYROU Florence**
Marketing manager, SCHNEIDER ELECTRIC INDUSTRIES SA, RUEIL MALMAISON.
- **Madame BERTHUIN Mireille**
Responsable de services, CE SCHNEIDER ELECTRIC GRENOBLE, MEYLAN.
- **Monsieur BERTIN Anne-Sophie**
Secrétaire, CEA, GRENOBLE.
- **Monsieur BESSON Pascal**
Technicien de laboratoire, OSIRIS GIE ROUSSILLON, ROUSSILLON.
- **Monsieur BESSON Régis**
Technicien de fabrication, EUROTUNGSTENE POUDRES, GRENOBLE.
- **Monsieur BEVILACQUA Sylvain**
Technicien de maintenance, ST MICROELECTRONICS, CROLLES.
- **Monsieur BEYDON Christophe**
Magasinier, TRANSPAC SAS, CHIMILIN.
- **Madame BIAGGINI Virginie**
Employée, EHPAD "FOYER NOTRE DAME", LES MARCHES.
- **Monsieur BIANCHI Gilles**
Opérateur sur presses, ARAYMOND, GRENOBLE.
- **Monsieur BICHEBOIS Pascal**
Ingénieur, ST MICROELECTRONICS, CROLLES.
- **Madame BIDOLET-BOURGIN Brigitte**
Assistante commerciale, TREDI, SAINT-MAURICE-L'EXIL.
- **Monsieur BIED Christophe**
Responsable chargé de clientèle, CM CIC FACTOR, CORBAS.
- **Madame BIESSY Nathalie**
Technicien conseil, CPAM DE L'ISERE, GRENOBLE.

- **Monsieur BILLARD Stéphane**
Responsable produits, SMG , ECHIROLLES.
- **Monsieur BION Thierry**
Ingénieur, STMICROELECTRONICS SAS, GRENOBLE.
- **Monsieur BITENE Fabrice**
Ouvrier, SCHNEIDER ELECTRIC FRANCE, RUEIL MALMAISON.
- **Monsieur BIZOUARD Jean-Michel**
Technicien d'opération Support Process, ST MICROELECTRONICS, CROLLES.
- **Madame BLANCHET Monique**
Journaliste, LE DAUPHINÉ LIBÉRÉ, VEUREY.
- **Monsieur BLANCHON Claude**
Coordinateur de travaux, TOTAL RAFFINAGE FRANCE, FEYZIN.
- **Monsieur BLANC Marc**
Conseiller financier, MAAF ASSURANCES, NIORT.
- **Madame BLANDIN Estelle**
Cuisinière, ELIOR ENTREPRISES, PARIS.
- **Monsieur BLAQUE Jean-Michel**
Contrôleur flasheur, KUEHNE+NAGEL, SAINT QUENTIN FALLAVIER.
- **Madame BLONDIN Nathalie**
Responsable administration contrats clients, SCHNEIDER ELECTRIC FRANCE, RUEIL MALMAISON.
- **Monsieur BOFFA Bruno**
Technicien polyvalent/suppléant chef de poste, EUROTUNGSTENE POUDRES, GRENOBLE.
- **Monsieur BOIS-FARINAUD Christophe**
Electrotechnicien de maintenance, AHLSTROM BRIGNOUD, VILLARD-BONNOT.
- **Madame BOISOT Anne**
Responsable qualité, FEDERAL MOGUL SEALING SYSTEMS, SAINT PRIEST.
- **Monsieur BOISSIE Jérôme**
Technicien, ST MICROELECTRONICS, CROLLES.
- **Monsieur BOISSONNET Eric**
Agent technique d'atelier, IVECO FRANCE, ANNONAY.
- **Monsieur BOIZOT Philippe**
Technicien maintenance, ST MICROELECTRONICS, CROLLES.
- **Monsieur BONDA Lionel**
Cadre de direction, ADOMA, LYON 6EME.
- **Monsieur BONIN Karl**
Conducteur de centrale, LAFARGE BETONS FRANCE, AIX-EN-PROVENCE.

- **Monsieur BONNAIRE Stéphane**
Technicien de maintenance, JUNGHEINRICH, VELIZY-VILLACOUBLAY.
- **Monsieur BONNARD Jean**
Vendeur, POINT P, CHAMBERY.
- **Monsieur BONNARD-LAPIERRE Thierry**
Responsable maintenance, MECELEC, SAINT-ETIENNE-DE-SAINT-GEOIRS.
- **Madame BONNET-LIGEON Annaïc**
Assistante administrative, BLUESTAR SILICONES FRANCE SAS, SAINT FON.S.
- **Monsieur BONNET Norbert**
Technicien mesures physiques R04, IFP ENERGIES NOUVELLES, RUEIL MALMAISON.
- **Madame BONY Florence**
Chargée de communication, ROCHE DIAGNOSTICS FRANCE, MEYLAN.
- **Madame BORDEL-CARRIER Cécile**
Analyste achat, IMPEX, CHIMILIN.
- **Monsieur BORDET Sylvain**
Responsable de site, COFELY SERVICES, LYON.
- **Monsieur BORE François**
Ingénieur, E2V SEMICONDUCTORS, SAINT EGREVE.
- **Monsieur BORNET Laurent**
Urbaniste / responsable d'agence, TERRITOIRES 38, GRENOBLE.
- **Madame BORYS Evelyne**
Référént réglementaire et applicatifs, POLE EMPLOI RHONE ALPES, LYON.
- **Monsieur BOSCO Cédric**
Technicien maintenance, ST MICROELECTRONICS, CROLLES.
- **Madame BOUFFARD-ROUPE Nathalie**
Employée commerciale, CSF FRANCE SAS, LAGNIEU.
- **Monsieur BOULANOUAR Bachir**
Chauffeur poids lourds, ONYX AUVERGNE RHONE ALPES, RILLIEUX-LA-PAPE.
- **Monsieur BOULICAUT Daniel**
Technicien études, NICOLL, CHOLET.
- **Madame BOULLEROT Nadine**
Technicien production, ST MICROELECTRONICS, CROLLES.
- **Monsieur BOUQUET Olivier**
Agent de production, BLUESTAR SILICONES FRANCE SAS, ROUSSILLON.
- **Monsieur BOURGEOIS Eric**
Contrôleur de gestion, SCHNEIDER ELECTRIC INDUSTRIES SA, RUEIL MALMAISON.
- **Monsieur BOURGOGNE Patrick**
Contrôleur de gestion, NOVACYL, ROUSSILLON.

- **Madame BOURGUIGNON Chantal**
Préparatrice commandes, IMPEX, CHIMILIN.
- **Madame BOURGUIGNON-GELE Nathalie**
Responsable affaires réglementaires, MERIAL, LYON.
- **Madame BOURJAILLAT Diane**
Responsable administration du personnel, REYNOLDS & REYNOLDS, GRENOBLE 1.
- **Monsieur BOURNEUF Jean**
Agent local de proximité, SOCIETE D'HABITATION DES ALPES, VOIRON.
- **Madame BOURNOT Rachel**
Spécialiste application sénior, ROCHE DIAGNOSTICS FRANCE, MEYLAN.
- **Monsieur BOUSBIH Mohamed**
Employé chimie, VENCOREX, LE PONT DE CLAIX.
- **Madame BOUSQUET Dominique**
Ingénieur en microélectronique, ST MICROELECTRONICS, CROLLES.
- **Madame BOUTIN Annick**
Directrice commerciale, SQUARE, PONT-EVEQUE.
- **Monsieur BOUTOLLEAU Daniel**
Agent de maîtrise, TOTAL ADDITIFS ET CARBURANTS SPECIAUX, GIVORS.
- **Monsieur BOUVET Jean-Philippe**
Responsable Adjoint, FIVES INTRALOGISTICS SA, GRIGNY.
- **Madame BOUVIER Nathalie**
Chargée de clientèle, PLANTIN, SAINT-BENOIT.
- **Monsieur BOUVRAIS David**
Technicien de maintenance électrotechnique, AREA, BRON.
- **Monsieur BRELET Emmanuel**
Gérant de portefeuilles, EDMOND DE ROTHSCHILD, LYON.
- **Madame BRESSON Sandrine**
Assistante de vente, RAYDIAL SAS, VOIRON.
- **Madame BRET Caroline**
Employée de banque, BANQUE POPULAIRE DES ALPES, CORENC.
- **Monsieur BRET Jacques**
Ouvrier Agent Fabrication Débit, CELETTE FRANCE SAS, VIENNE.
- **Monsieur BRIAND Guillaume**
Chargé d'essais, SCHNEIDER ELECTRIC INDUSTRIES SA, RUEIL MALMAISON.
- **Monsieur BRIDAY Serge**
Technicien réseau micro, LE DAUPHINÉ LIBÉRÉ, VEUREY.
- **Madame BRIGARD Odile**
Expert Métier, MUTUALITE FONCTION PUBLIQUE, CHAMBERY.

- **Monsieur BRIKH Hakim**
Cariste polyvalent, ANTALIS SNC, PARIS.
- **Madame BROUCHUD Jocelyne**
Secrétaire, SELARL LCDS DOCTEUR LE FUR ET ASSOCIES, VIENNE.
- **Madame BRUCHON Catherine**
Agent de reprographie, STAUBLI LYON SAS, CHASSIEU.
- **Monsieur BRUCHON Paul**
Frigoriste, CIAT, CULOZ.
- **Madame BRUHAT Marie-Laure**
Assistante de Direction technique, BASF PHARMA ST VULBAS SAS, SAINT VULBAS.
- **Monsieur BRUNEL Gérard**
Technicien de maintenance, AOSTE SNC, AOSTE.
- **Monsieur BRUN Eric**
Cuisinier, AFIPaeim, SUSVILLE.
- **Madame BRUNET-JAILLY Christine**
Conceptrice, AXIMA CONCEPT, JARRIE.
- **Monsieur BRUNET-MANQUAT Frédéric**
Coupeur condensateurs, SATMA PPC, GONCELIN.
- **Madame BRUNET Sandrine**
Ouvrière non qualifiée, AFIPaeim, SUSVILLE.
- **Monsieur BRUNO Pascal**
Agent de fabrication, VENCOREX, LE PONT DE CLAIX.
- **Monsieur BRUN Raphaël**
Technicien, ST MICROELECTRONICS, CROLLES.
- **Madame BUENO Maria**
Enfileuse, ROSSIGNOL, BOURGOIN-JALLIEU.
- **Monsieur BUISSON Raphaël**
Agent de service, MAJ ELIS ALPES, GRENOBLE.
- **Monsieur BULLE Laurent**
Technicien, ST MICROELECTRONICS, CROLLES.
- **Madame BULME Geneviève**
Ouvrière polyvalente, SFATE & COMBIER, DOISSIN.
- **Monsieur BURFIN Hervé**
Réceptionnaire, IMPEX, CHIMILIN.
- **Madame BURIGANA Joëlle**
Gestionnaire service client, OCP REPARTITION, ECHIROLLES.
- **Monsieur BUSARELLO Eric**
Chef projet informatique, ROCHE DIAGNOSTICS FRANCE, MEYLAN.

- **Madame BUSSEUIL Véronique**
Chargée de clientèle, AEROPORTS DE LYON, LYON SAINT EXUPERY AEROPORT.
- **Monsieur BUTTARD Yves**
Technicien Support Informatique, GIE AG2R REUNICA, PARIS.
- **Madame CAILLOT Marie-Eve**
Chargée d'études équipements, SCHNEIDER ELECTRIC FRANCE, RUEIL MALMAISON.
- **Madame CALARD Florence**
Employée commerciale, TIGNIEUDIS SAS, TIGNIEU-JAMEYZIEU.
- **Monsieur CAMBRON Yann**
Maçon coffreur, EIFFAGE CONSTRUCTION CONFLUENCES, LYON.
- **Madame CANABATE Florence**
Chargée d'approvisionnement, TRIXELL, MOIRANS.
- **Madame CANAUX Marie-Laure**
Responsable Ressources Humaines, IESA, VIENNE.
- **Madame CANCELLO Sophie**
Agent de contrôle finition polyvalent, SINTEX NP SAS, GENAS.
- **Monsieur CANILLO Hervé**
Technicien polyvalent, CATERPILLAR FRANCE SAS, GRENOBLE.
- **Monsieur CAPARROS Manuel**
Approvisionneur magasinier, MERAL, LYON.
- **Monsieur CAPELLI Didier**
Technicien de laboratoire, HUTCHINSON SNC, MOIRANS.
- **Madame CAPITOLINO Sylvie**
Acheteur industriel, SCHNEIDER ELECTRIC FRANCE, RUEIL MALMAISON.
- **Madame CARAPET-VEHRLE Marie**
Responsable Ressources Humaines, SCHNEIDER ELECTRIC FRANCE, RUEIL MALMAISON.
- **Monsieur CARDACI Joseph**
Monteur, SGL CARBON TECHNIC SAS, SAINT MARTIN D'HERES.
- **Monsieur CARIN Philippe**
Accessoiriste, FRANCE TELEVISIONS ANTENNES RHONE ALPES ET AUVERGNE, LYON.
- **Madame CARLINO Assia**
Responsable, EATON INDUSTRIES FRANCE SAS, MONTBONNOT SAINT MARTIN.
- **Monsieur CARPENTIER Frédéric**
Technicien atelier 11, RENAULT TRUCKS SAS, SAINT PRIEST.
- **Monsieur CARRASSO Raimondo**
Outilleur mouliste, ARAYMOND, GRENOBLE.

- **Madame CASAERT Isabelle**
Technicien conseil, CPAM DE L'ISERE, GRENOBLE.
- **Madame CASSARA Jacqueline**
Assistante administrative, SCHNEIDER ELECTRIC FRANCE, RUEIL MALMAISON.
- **Madame CASSILLO-AYRAUD Christine**
Technicienne, SOFRADIR, VEUREY-VOROIZE.
- **Monsieur CASSON Laurent**
Employé logistique, IMPEX, CHIMILIN.
- **Madame CASTELLANO Sophie**
Chef de produits, IMPEX, CHIMILIN.
- **Madame CASTRO Isabelle**
Hôtesse de caisse, DISTRIBUTION CASINO FRANCE, SAINT ETIENNE.
- **Madame CASTRUNIS Geneviève**
Auxiliaire de vie sociale, ADPA, ECHIROLLES.
- **Monsieur CAUSSE Cyril**
Concepteur procedes, RADIAL, SAINT QUENTIN FALLAVIER.
- **Monsieur CAVALLI Jasmine**
Mouleuse, MECELEC, SAINT-ETIENNE-DE-SAINT-GEOIRS.
- **Monsieur CAVUOTO Victor**
Employé, OPAC 38, GRENOBLE.
- **Madame CECILLON Valérie**
Comptable, MERMET S.A., VEYRINS.
- **Monsieur CELLI Giorgio**
Responsable administratif et comptable, CARTONNAGES DU DAUPHINE, LE CHAMP-PRES-FROGES.
- **Madame CEZARD Nathalie**
Comptable, FOURS INDUSTRIELS, SAINT QUENTI FALLAVIER.
- **Madame CHABOT Christelle**
Responsable formation, SCHNEIDER ELECTRIC FRANCE, RUEIL MALMAISON.
- **Monsieur CHACON Philippe**
Adjoint responsable de secteur, SCIC HABITAT RHONE ALPES, LYON.
- **Madame CHAIX Marie-Noële**
Acheteur, SOFRADIR, VEUREY-VOROIZE.
- **Madame CHALARIS Chrystel**
Exploitant maritime, DHL GLOBAL FORWARDING SAS, AEROPORT DE LYON ST EXUPERY.
- **Monsieur CHAMBAT Patrick**
Technicien, ST MICROELECTRONICS, CROLLES.

- **Monsieur CHAMPIN Patrick**
Electricien, INEO RHONE ALPES AUVERGNE, VILLEURBANNE.
- **Monsieur CHAMPIN Stéphane**
Technicien expérimentation Procédés, IFP ENERGIES NOUVELLES, RUEIL MALMAISON.
- **Monsieur CHANAS Didier**
Electrotechnicien, EUROTUNGSTENE POUURES, GRENOBLE.
- **Monsieur CHANAS Fabrice**
Employé de banque, BANQUE POPULAIRE DES ALPES, CORENC.
- **Monsieur CHANAS Thierry**
Visiteur médical, LABORATOIRES DERMATOLOGIQUES AVENE, LAVAUUR.
- **Monsieur CHANELIERE Pierrick**
Agent de sécurité confirmé, CEA, GRENOBLE.
- **Monsieur CHANTELOVE Daniel**
Réfèrent réglementaire et applicatif, POLE EMPLOI RHONE ALPES, LYON.
- **Monsieur CHAPEAU Frédéric**
Technicien Devis, SINTEX NP SAS, GENAS.
- **Madame CHAPEAU Nathalie**
Assistante achats, SIROCO SA, GENAS.
- **Monsieur CHAPELLE Jean-Paul**
Technicien matériel et achats, AREA, BRON.
- **Madame CHAPPELLIER Sylvie**
Assistante export, MERMET S.A., VEYRINS.
- **Monsieur CHAPELON Laurent**
Ingénieur, ST MICROELECTRONICS, CROLLES.
- **Monsieur CHARBONNIER Laurent**
Responsable informatique, BAYER SAS, LYON.
- **Madame CHARBONNIER Sylvie**
Conseillère emploi, POLE EMPLOI RHONE ALPES, LYON.
- **Monsieur CHARLES Jérôme**
Contremaître de fabrication, AHLSTROM BRIGNOUD, VILLARD-BONNOT.
- **Madame CHARREL Véronique**
Chargée d'affaires, ELECTRICITE DE FRANCE, TOULOUSE.
- **Madame CHARROIN Patricia**
Contrôleur de gestion, AEROPORTS DE LYON, LYON SAINT EXUPERY AEROPORT.
- **Madame CHASSIGNOL Pilar**
Conseillère à l'emploi, POLE EMPLOI RHONE ALPES, LYON.

- **Monsieur CHATEAU Laurent**
Déclarant en douanes, DHL GLOBAL FORWARDING SAS, AEROPORT DE LYON ST EXUPERY.
- **Monsieur CHAVASSE-FRETAZ Olivier**
Technicien régleur, MERMET S.A., VEYRINS.
- **Madame CHAZALET Béatrice**
Assistante de direction, OPAC DU RHONE, LYON.
- **Monsieur CHENAFI Lahouari**
Employé polyvalent, TRADITION TRAITEUR, CORBAS.
- **Monsieur CHENAVAS Hervé**
Dessinateur bureau d'étude, RECTOR LESAGE, VOREPPE.
- **Monsieur CHEREIL DE LA RIVIERE Alain**
Ingénieur, ST MICROELECTRONICS, CROLLES.
- **Monsieur CHERGUI Mokhtar**
Soudeur, EIFFEL INDUSTRIE, SAINT SYMPHORIEN D'OZON.
- **Monsieur CHERMITTI M'Barek**
Contrôleur qualité, ATLANTIC CLIMATISATION ET VENTILATION, MEYZIEU.
- **Madame CHESNEY Muriel**
Technicien laboratoire d'essai, RADIAL SA, VOREPPE.
- **Monsieur CHEVAL Dominique**
Ingénieur microélectronique, STMICROELECTRONICS SAS, GRENOBLE.
- **Monsieur CHEVALIER Franck**
Cadre, ST MICROELECTRONICS, CROLLES.
- **Madame CHEYROUSE Chrystelle**
Conseiller processus qualité, CAISSE D'ALLOCATIONS FAMILIALES, GRENOBLE.
- **Monsieur CHILLON Hugues**
Technicien maintenance, ST MICROELECTRONICS, CROLLES.
- **Monsieur CHIRAT Daniel**
Technicien d'atelier, CATERPILLAR FRANCE SAS, GRENOBLE.
- **Monsieur CHOLAT Thierry**
Technico commercial, RECTOR LESAGE, VOREPPE.
- **Monsieur CHOLLAT-NAMY Didier**
Ingénieur, STMICROELECTRONICS SAS, GRENOBLE.
- **Madame HOLLET Agnès**
Acheteur, AEROPORTS DE LYON, LYON SAINT EXUPERY AEROPORT.
- **Monsieur CHOMAT Didier**
Agent de Fabrication, CELETTE FRANCE SAS, VIENNE.

- **Monsieur CHORIER Joël**
Employé commercial, ATAC, JOUY EN JOSAS.
- **Madame CHORIER Nathalie**
Ourdisseuse, S.I.T.P.M. SA, ST NICOLAS DE MACHERIN.
- **Madame CHOUCHI Nora**
Technicien, CAF DU RHONE, LYON.
- **Madame CIPRI Séverine**
Réfèrent technique prestations spécialisées, CPAM DE L'ISERE, GRENOBLE.
- **Madame CLAIR-FANJAT Christelle**
Responsable adjoint contentieux, CPAM DE L'ISERE, GRENOBLE.
- **Monsieur CLARET Jean-Noël**
Ouvrier non qualifié, AFIPaeim, SUSVILLE.
- **Madame CLERC Martine**
Délégué assurance maladie, CPAM DE L'ISERE, GRENOBLE.
- **Monsieur CLET Franck**
Chef de table jeux traditionnels, CASINO D'URIAGE, SAINT-MARTIN-D'URIAGE.
- **Monsieur CLEZIAT Philippe**
Directeur de programmes de recherche, BIOMERIEUX SA, MARCY-L'ETOILE.
- **Monsieur CLOITRE Raphaël**
Commercial, GPV FRANCE SAS, DAVEZIEUX.
- **Monsieur COELLIER François**
Employé commercial, ATAC, JOUY EN JOSAS.
- **Madame COGNE Muriel**
Gestionnaire de contrats d'affaires, SCHNEIDER ELECTRIC FRANCE, RUEIL MALMAISON.
- **Madame COHEN Valérie**
Ouvrière non qualifiée, AFIPaeim, SUSVILLE.
- **Madame COLLOT Véronique**
Employée commerciale, CSF FRANCE SAS, LAGNIEU.
- **Monsieur COLOMBEL Jacques**
Cadre ingénierie, ST MICROELECTRONICS, CROLLES.
- **Monsieur COMBE Stéphane**
Technicien, SOFRADIR, VEUREY-VOROIZE.
- **Madame COMPAGNONE Sylvie**
Assistante commerciale, MAVIFLEX, DECINES-CHARPIEU.
- **Madame CONINX Nadia**
Assistante commerciale, SCHNEIDER ELECTRIC FRANCE, RUEIL MALMAISON.

- **Monsieur CONSO Philippe**
Directeur, POLE EMPLOI RHONE ALPES, LYON.
- **Madame CONTICCHIO Paola**
Assistante Achats projets nouveaux, SCHNEIDER ELECTRIC INDUSTRIES SA, RUEIL MALMAISON.
- **Madame COPETA Pépita**
Auxiliaire de vie, ADPA, ECHIROLLES.
- **Monsieur COQUET Didier**
Commercial, CLUB LANGUES ET CIVILISATIONS, RODEZ.
- **Madame CORNIC Béatrice**
Conseillère en séjour, OFFICE DE TOURISME, CREMIEU.
- **Madame CORNU Marinette**
Contrôleuse, GEODIS LOGISTICS RHONE ALPES, SATOLAS-ET-BONCE.
- **Monsieur CORREARD Philippe**
Technicien fabrication sacs, VICAT, VIZILLE.
- **Monsieur CORVEY-BIRON Yvan**
Technicien de maintenance, ST MICROELECTRONICS, CROLLES.
- **Madame COSTA Maria**
Ingénieur, ST MICROELECTRONICS, CROLLES.
- **Monsieur COSTANG Serge**
Ouvrier non qualifié, AFIPaeim, SUSVILLE.
- **Monsieur COSTE Jean-Philippe**
Conseiller commercial en assurances, GENERALI FRANCE ASSURANCES, PARIS.
- **Madame COTTAZ Patricia**
Responsable paye et administration du personnel, MERMET S.A., VEYRINS.
- **Monsieur COTTE Jean-Sébastien**
Technicien, ST MICROELECTRONICS, CROLLES.
- **Madame COTTE Sandrine**
Assistante viabilité et logistique, AREA, BRON.
- **Madame COTTE Sylvie**
Assistante commercial, MERMET S.A., VEYRINS.
- **Monsieur COUCKE Fabien**
Ouvrier, TORNIER SAS, MONTBONNOT ST MARTIN.
- **Madame COURRET Isabelle**
Gestionnaire ordonnancement lancement, RADIAL SA, VOREPPE.
- **Madame COURTIN Sylvie**
Ouvrière, DSV SOLUTIONS FRANCE SAS, NEUVILLE-EN-FERRAIN.

- **Madame COURTOIS Nathalie**
Educatrice spécialisée, AFIPaeim, SUSVILLE.
- **Madame COUTHON Fabienne**
Assistante commerciale, MERMET S.A., VEYRINS.
- **Monsieur COUTO Agostino**
Ouvrier, RECTOR LESAGE, VOREPPE.
- **Monsieur CRAVOTTO Lionel**
Préparateur chantier, SCHNEIDER ELECTRIC FRANCE, RUEIL MALMAISON.
- **Monsieur CRESPEAU Christophe**
Chef d'équipe, LOOMIS FRANCE, SEYSSINET PARISET.
- **Monsieur CRETIN Jean-Pierre**
Responsable industriel projets, SCHNEIDER ELECTRIC INDUSTRIES SA, RUEIL MALMAISON.
- **Monsieur CRET Jean-Michel**
Agent administratif et comptable, GUINTOLI, SAINT-ETIENNE-DU-GRES.
- **Monsieur CROIZAT David**
Chargé de mission maîtrise des risques, POLE EMPLOI RHONE ALPES, LYON.
- **Monsieur CROIZET Thierry**
Chauffeur poids lourds, ENTREPRISE JEAN LEFEBVRE RHONE ALPES, CHASSIEU.
- **Monsieur CROZES Guillaume**
Responsable de Département d'exploitation, COFELY SERVICES, PUTEAUX.
- **Monsieur CROZET Pascal**
Responsable projets industriels, CONDAT SA, CHASSE SUR RHÔNE.
- **Monsieur CUCCARO Gilles**
Assimilé cadre, LE DAUPHINÉ LIBÉRÉ, VEUREY.
- **Monsieur CUENOT Stéphane**
Directeur d'agence, CAISSE D'EPARGNE RHONE ALPES, LYON.
- **Monsieur CUGERONE Thierry**
Technicien de maintenance, DALKIA CENTRE EST, VAULX EN VELIN.
- **Monsieur CUINAT Philippe**
Acheteur, ARAYMOND, GRENOBLE.
- **Madame CURCIO Marie**
Gestionnaire paie, LE DAUPHINÉ LIBÉRÉ, VEUREY.
- **Monsieur CURTAT Serge**
Mécanicien, DS SMITH SUD EST, SAINT-JEAN-DE-BOURNAY.
- **Monsieur CURT Christian**
Employé de banque, CAISSE D'EPARGNE RHONE ALPES, LYON.

- **Madame CURT-ZIEGLER Véronique**
Visiteuse / plieuse, GTA, BOURGOIN-JALLIEU.
- **Monsieur DA COSTA Henri**
Assistant d'exploitation, UNIVAR, FONTENAY-SOUS-BOIS.
- **Monsieur DA COSTA Julio**
Cadre, BOSCH REXROTH DSI SAS, VENISSIEUX.
- **Monsieur DACQUIN Christophe**
Technicien, TRIXELL, MOIRANS.
- **Madame DAËL Chantal**
Infirmière psychiatrique, CENTRE PSYCHOTHERAPIQUE NORD DAUPHINE,
BOURGOIN JALLIEU.
- **Monsieur DALIX-CORREARD Laurent**
Chimiste, TOTAL MARKETING SERVICES, SOLAIZE.
- **Monsieur DALL'AGNOL Denis**
Ouvrier non qualifié, AFIPaeim, SUSVILLE.
- **Monsieur DAMERY Emmanuel**
Ingénieur chercheur, CEA, GRENOBLE.
- **Monsieur DAMIENS Thierry**
Responsable événement/salons, RENAULT TRUCKS SAS, SAINT PRIEST.
- **Monsieur DAMNON Cyrille**
Responsable production, DANISCO FRANCE SAS, SASSENAGE.
- **Monsieur DAO Etienne**
Ouvrier, MATINOV, SAINT-DIDIER-DE-LA-TOUR.
- **Monsieur DARNE Jean-François**
Technicien trafic et sécurité, AREA, BRON.
- **Monsieur DARTORA Michel**
Technicien process, ST MICROELECTRONICS, CROLLES.
- **Monsieur DARVES Lionel**
Opérateur Special et Ancillaires, TORNIER SAS, MONTBONNOT ST MARTIN.
- **Madame DA SILVA MAGALHAES CAMPOS Neusa**
Technicienne d'étalonnage, RADIALL SA, VOREPPE.
- **Madame DA SILVA Maria**
Responsable commercial, DISTRIBUTION CASINO FRANCE, SAINT ETIENNE.
- **Monsieur DAS-NEVES Maurice**
Coordinateur de secteur, INSTALLUX, SAINT BONNET DE MURE.
- **Madame DAVID BERTAUD Evelyne**
Technicienne de fabrication, SOFRADIR, VEUREY-VOROIZE.

- **Monsieur DAVID Guillaume**
Technicien, ST MICROELECTRONICS, CROLLES.
- **Monsieur DE BARROS Antonio**
Professionnel logistique, RENAULT TRUCKS SAS, SAINT PRIEST.
- **Monsieur DEBON Michel**
Ouvrier non qualifié, AFIPaeim, SUSVILLE.
- **Monsieur DEBRIEUX Emmanuel**
Mécanicien régleur, MERMET S.A., VEYRINS.
- **Monsieur DEBRIEUX Jean-François**
Responsable de section, S.I.T.P.M. SA, ST NICOLAS DE MACHERIN.
- **Madame DE CASTRO Fernanda**
Ouvrière, CEMOI CONFISEUR, CHAMBERY.
- **Madame DECHAUME Dominique**
Technicienne de laboratoire, BIOMERIEUX, LA BALME LES GROTTES.
- **Monsieur DECIMA Stéphane**
Cadre logistique, ST MICROELECTRONICS, CROLLES.
- **Monsieur DECOSSE Philippe**
Chargé de relation clientèle, SACEM, NEUILLY-SUR-SEINE.
- **Madame DEFAIX Nathalie**
Assistante dentaire, SELARL LCDS DOCTEUR LE FUR ET ASSOCIES, VIENNE.
- **Monsieur DEFILLON Michel**
Opérateur environnement / cariste, CONDAT SA, CHASSE SUR RHÔNE.
- **Madame DEGAUDEZ Brigitte**
Préparateur de commande, IMPEX, CHIMILIN.
- **Monsieur DE GEA Bernard**
Conducteur de travaux, AXIMUM, GRIGNY.
- **Madame DEGNERO Martine**
Opératrice logistique, LOGISTIQUE GALERIES LAFAYETTE, SAINT-QUENTIN-FALLAVIER.
- **Madame DE GRACIA Corinne**
Opérateur régleur, RADIALL, SAINT QUENTIN FALLAVIER.
- **Madame DELAFOSSE Anne-Marie**
Agent de maintenance, VENCOREX, LE PONT DE CLAIX.
- **Monsieur DELANNEL Maurice**
Voyageur Représentant Placier, TOULEMONDE BOCHART, WISSOUS.
- **Madame DELAPORTE Viviane**
Opératrice de production, EDF ENR PWT, BOURGOIN JALLIEU.

- **Monsieur DELATTRE Rémy**
Cariste polyvalent, ANTALIS SNC, PARIS.
- **Madame DELAY Patricia**
Chargé d'interventions agricoles, AGENCE DE L'EAU RHONE MEDITERRANEE CORSE,
LYON.
- **Madame DELETRAZ Angèle**
Responsable customer, DHL GLOBAL FORWARDING SAS, AEROPORT DE LYON ST
EXUPERY.
- **Monsieur DELORME Hervé**
Vendeur produits et services, HYPERMARCHÉ CARREFOUR VENISSIEUX,
VENISSIEUX.
- **Monsieur DELPECH Philippe**
Ingénieur, ST MICROELECTRONICS, CROLLES.
- **Madame DEMEULENAERE Valérie**
Assistante administrative, TOTAL RAFFINAGE FRANCE, FEYZIN.
- **Madame DE-OLIVEIRA-FARIAS Béatrice**
Gestionnaire, CAISSE D'ALLOCATIONS FAMILIALES, GRENOBLE.
- **Monsieur DE PALMA Stéphane**
Technicien de fabrication, EUROTUNGSTENE POUDRES, GRENOBLE.
- **Monsieur DE ROSA Antonio**
Opérateur, SRA SAVAC, VAULX-en-VELIN.
- **Monsieur DERRE Daniel**
Agent de Fabrication Tôlerie, CELETTE FRANCE SAS, VIENNE.
- **Monsieur DESFARGES Eric**
Ingénieur équipement, ST MICROELECTRONICS, CROLLES.
- **Madame DESSAINT Nathalie**
Coordonnateur commandes clients, CATERPILLAR FRANCE SAS, GRENOBLE.
- **Madame DESSEIGNE Irène**
Assistante dentaire, SELARL LCDS DOCTEUR LE FUR ET ASSOCIES, VIENNE.
- **Madame DESSOLY Karine**
Technico-commercial, SOVEDYS SAS, LA RAVOIRE.
- **Madame DETROYAT Nadège**
Secrétaire, ETOILE DU VERCORS, SAINT JUST DE CLAIX.
- **Monsieur DEWULF Frédéric**
Ingénieur chercheur, CEA, GRENOBLE.
- **Monsieur DHURS Lionel**
Cadre, CASINO D'URIAGE, SAINT-MARTIN-D'URIAGE.
- **Monsieur DIAS Antonio**
Maçon, L'ENTRETIEN IMMOBILIER SAS, CORENC.

- **Madame DIAS Laura**
Comptable, SOPATEX, BOURGOIN-JALLIEU.
- **Monsieur DIASPARRA Christian**
Technicien de maintenance, ST MICROELECTRONICS, CROLLES.
- **Monsieur DIASPARRA Pierre**
Directeur commercial, SMG , ECHIROLLES.
- **Monsieur DI BENEDETTO Serge**
Responsable Département méthode, CNAMTS, GRENOBLE.
- **Monsieur DI FORTI François**
Technicien logistique expert/Sénior, STMICROELECTRONICS SAS, GRENOBLE.
- **Monsieur DI FRANCO Gérard**
Technicien de fabrication, EUROTUNGSTENE POUDRES, GRENOBLE.
- **Monsieur DI GORGIO Marc**
Conducteur imprimeuse confirmé, VICAT, VIZILLE.
- **Monsieur DILLEMANN Frédéric**
Cadre marketing, SCHNEIDER ELECTRIC INDUSTRIES SA, RUEIL MALMAISON.
- **Monsieur DIMEGLIO Bruno**
Ingénieur de maintenance, ST MICROELECTRONICS, CROLLES.
- **Madame DI NOIA Fabienne**
Employée, MONOPRIX SAS, CLICHY.
- **Madame DI NUZZO Vincenza**
Cadre planning, STMICROELECTRONICS SAS, GRENOBLE.
- **Madame DIONET Natacha**
Assistante achat, GINDRE DUCHAVANY, PONT DE CHERUY.
- **Monsieur DI SANTO Salvatore**
Technicien installation, NEXTIRAONE FRANCE, BRON.
- **Monsieur DI STASI Rodolphe**
Technicien Device, ST MICROELECTRONICS, CROLLES.
- **Monsieur DJALILI Lakhdar**
Magasinier cariste, LE METAL CENTRE, SAINT-QUENTIN-FALLAVIER.
- **Monsieur DJENNADI Yazid**
Chauffeur - chef d'équipe, SRA SAVAC, VAULX-en-VELIN.
- **Monsieur DONISI François**
Menuisier, ALGECO SAS, MEYZIEU.
- **Madame DOREE Nathalie**
Program Manager, RAYCONNECT INTERNATIONAL SASU, GRENOBLE.
- **Madame DOREY Marie-Hélène**
Préparatrice de commande logisticienne, CREATIONS METAPHORES, PARIS.

- **Monsieur DO Sanh**
Ouvrier polyvalent, COVIDIEN MANUFACTURING GRENOBLE SAS, LE PONT DE CLAIX.
- **Madame DOS SANTOS ANTUNES Marie**
Opératrice polyvalente, SINTEX NP SAS, GENAS.
- **Monsieur DRAGONETTI Saverio**
Employé, STMICROELECTRONICS SAS, GRENOBLE.
- **Madame DREVET Corinne**
Secrétaire de direction, SELAS GIMIR, VIENNE.
- **Monsieur DRIOUX Cécile**
Directrice commerciale régionale, MONOPRIX SAS, CLICHY.
- **Monsieur DRONNIER Patrice**
Ingénieur informaticien, BULL SAS, ECHIROLLES.
- **Madame DUBOIS Hélène**
Employée de banque, SOCIETE GENERALE, NANTERRE.
- **Monsieur DUBORGEL Olivier**
Ingénieur, STMICROELECTRONICS SAS, GRENOBLE.
- **Madame DUC Evelyne**
Assistante commerciale, SCHNEIDER ELECTRIC FRANCE, RUEIL MALMAISON.
- **Monsieur DUCHENE Didier**
Directeur de région, CAISSE D'EPARGNE RHONE ALPES, LYON.
- **Monsieur DUCLOS Gilles**
Coordinateur essais clients, SE IT FRANCE, SAINT ISMIER.
- **Madame DUC Nathalie**
Technicien, STMICROELECTRONICS SAS, GRENOBLE.
- **Monsieur DUDAY Dominique**
Cadre commercial, SAVELYS, SAINT DENIS LA PLAINE.
- **Madame DUJARDIN Murielle**
Hôtesse de caisse, HYPERMARCHE CARREFOUR VENISSIEUX, VENISSIEUX.
- **Monsieur DULOR Emmanuel**
Chef des ventes, SMG , ECHIROLLES.
- **Monsieur DUMAIRE Frédéric**
Chargé d'affaires, EDF - DTG, GRENOBLE.
- **Monsieur DUMAS Didier**
Coordinateur expéditions, MERMET S.A., VEYRINS.
- **Madame DUMAS Véronique**
Chargé de maintenance équipements vidéo et parcs autos, AEROPORTS DE LYON, LYON SAINT EXUPERY AEROPORT.

- **Monsieur DUMIGNARD Fabrice**
Opérateur électromécanicien, EUROFLOAT, SALAISE SUR SANNE.
- **Madame DUMORTIER Marie-Hélène**
Ingénieur chimiste, GTA, BOURGOIN-JALLIEU.
- **Monsieur DUPERDU Alain**
Chef d'équipe, TNT EXPRESS NATIONAL SAS, PIERRE-BENITE.
- **Monsieur DUPLAT Frédéric**
Superviseur ligne de montage, IVECO FRANCE, ANNONAY.
- **Monsieur DUPRÉ David**
Opérateur de production, DOCAPOST BPO, CHARENTON-LE-PONT.
- **Madame DURA Emmanuela**
Opérateur régleur, RADIALL SA, VOREPPE.
- **Madame DURAND Isabelle**
Leader production, ARAYMONDLIFE, SAINT-EGREVE.
- **Madame DURAND Marilyn**
Opératrice de production, EDF ENR PWT, BOURGOIN JALLIEU.
- **Monsieur DURANTE Christian**
Chargé de logistique, AIR PRODUCTS, AUBERVILLIERS.
- **Monsieur DUSSERT Lionel**
Technicien d'opération, ST MICROELECTRONICS, CROLLES.
- **Madame DUSSIN Catherine**
Opératrice de production, NEMERA LA VERPILLIERE, LA VERPILLIÈRE.
- **Monsieur DUTERNE Denis**
Magasinier maintenance, CONDAT SA, CHASSE SUR RHÔNE.
- **Monsieur EBERLÉ Frédéric**
Responsable médical, ROCHE DIAGNOSTICS FRANCE, MEYLAN.
- **Madame ECOCHARD Sophie**
Employée, SE IT FRANCE, SAINT ISMIER.
- **Madame EHRARD Mylène**
Employée administrative, EHPAD "FOYER NOTRE DAME", LES MARCHES.
- **Monsieur ELGHALI BELAÏCH Eric**
Méthodiste, SCHNEIDER ELECTRIC FRANCE, RUEIL MALMAISON.
- **Madame EMERARD Nathalie**
Conseillère commerciale, APRIL MON ASSURANCE, LYON.
- **Monsieur ERBETTA Renaud**
Technicien maintenance sénior, ST MICROELECTRONICS, CROLLES.
- **Madame ESCOMEL Isabelle**
Opérateur régleur, RADIALL, SAINT QUENTIN FALLAVIER.

- **Monsieur ESPIE Jean-Louis**
Technicien informatique, GTA, BOURGOIN-JALLIEU.
- **Monsieur ESTEVE Jérôme**
Informaticien, CNAMTS, GRENOBLE.
- **Madame ESTRINE Anne-Marie**
Animateur équipe prestations assurances sociales, CPAM DE L'ISERE, GRENOBLE.
- **Monsieur ETCHART Emmanuel**
Chef de projet, SCHNEIDER ELECTRIC FRANCE, RUEIL MALMAISON.
- **Monsieur EYMARD Cyrille**
Magasinier, CENTRE TECHNIQUE DU PAPIER, GRENOBLE.
- **Monsieur FAVAND Patrick**
Directeur commercial, TENCATE GEOSYNTHETICS, BEZONS.
- **Monsieur FAVEL Jean**
Technicien méthodes, CROWN EMBALLAGE, VOURLES.
- **Monsieur FAVIER Denis**
Cariste, CATERPILLAR FRANCE SAS, GRENOBLE.
- **Monsieur FAVRE Pascal**
Cuisinier, SODEXO, GUYANCOURT.
- **Madame FAYANT Béatrice**
Gestionnaire de stocks, CSF FRANCE SAS, LAGNIEU.
- **Monsieur FAYEN Patrick**
Ingénieur, SCHNEIDER ELECTRIC INDUSTRIES SA, RUEIL MALMAISON.
- **Monsieur FERNANDEZ Sébastien**
Technicien, ST MICROELECTRONICS, CROLLES.
- **Madame FERRAND Christine**
Manager - comptabilité, RHODIA OPERATION, ROUSSILLON.
- **Monsieur FERRAND Jérôme**
Responsable maintenance, ST MICROELECTRONICS, CROLLES.
- **Madame FERRANTE Frédérique**
Gestionnaire expert prestations familiales, CAISSE D'ALLOCATIONS FAMILIALES, GRENOBLE.
- **Madame FERRENT Sylviane**
Infirmière, CENTRE PSYCHOTHERAPIQUE NORD DAUPHINE, BOURGOIN JALLIEU.
- **Madame FESSER Valérie**
Assistante de direction, CARRIERE DE SAINT LAURENT, MONTAGNY.
- **Monsieur FEUILLASSIER Fabrice**
Ouvrier, CATERPILLAR FRANCE SAS, GRENOBLE.

- **Monsieur FEVE Benoît**
Chef de projet, ALSTOM GRID SAS, VILLEURBANNE.
- **Madame FEVRIER Fanny**
Opératrice de production, EDF ENR PWT, BOURGOIN JALLIEU.
- **Monsieur FILLION-NICOLLET Lionel**
Coupeur de verres, SOVEDYS SAS, LA RAVOIRE.
- **Monsieur FILZ Pascal**
Ingénieur qualité, CATERPILLAR COMMERCIAL SERVICES, GRENOBLE.
- **Monsieur FINANCE Laurent**
Cariste, CARREFOUR SUPPLY CHAIN, SAINT-VULBAS.
- **Monsieur FINE François**
Chef de projet, SCHNEIDER ELECTRIC INDUSTRIES SA, RUEIL MALMAISON.
- **Monsieur FIORAVANTI Lucien**
Afficheur monteur, SMPA, ISSY-LES-MOULINEAUX.
- **Monsieur FITRZYK David**
Technicien d'essai, MERSEN FRANCE SB, SAINT BONNET DE MURE.
- **Monsieur FLANDIN-REY Laurent**
Technicien, TRIXELL, MOIRANS.
- **Monsieur FLEURY Nathalie**
Chargée de relation clientèle, SACEM, NEUILLY-SUR-SEINE.
- **Monsieur FLOREANCIG Franck**
Technicien inspection, VENCOREX, LE PONT DE CLAIX.
- **Monsieur FONTAINE Mickaël**
Technicien, COFELY SERVICES, LYON.
- **Madame FONVIEILLE Marie-Josée**
Gestionnaire prestations familiales, CAISSE D'ALLOCATIONS FAMILIALES, GRENOBLE.
- **Monsieur FORGET Jacky**
Technicien maintenance, AREVA NP, CHALON SUR SAONE.
- **Madame FORLINI Maria**
Responsable commercial, DISTRIBUTION CASINO FRANCE, SAINT ETIENNE.
- **Madame FOUR Chantal**
Employée, AFIPaeim, SUSVILLE.
- **Madame FOURNIER Alexandrine**
Directeur des Ressources Humaines, BIOMNIS, LYON.
- **Monsieur FOURNIER Daniel**
Vendeur, NORAUTO, ECHIROLLES.
- **Madame FOURNIER Dominique**
Employé, LEBON ET VERNAY, SAINT-JEAN-DE-MOIRANS.

- **Madame FOURNIER Françoise**
Opérateur parachèvement, NICOLL, CHOLET.
- **Monsieur FOX DIT GIRARD Alexandre**
Opérateur conditionnement, TEISSEIRE FRANCE SAS, CROLLES.
- **Monsieur FRACHISSE Eric**
Technicien qualité, ULIS, VEUREY VOROIZE.
- **Monsieur FRANCES Laurent**
Responsable unité de production, PLASTIC OMNIUM COMPOSITES, ANDANCE.
- **Madame FRANCILLON Virginie**
Gestionnaire expert prestations familiales, CAISSE D'ALLOCATIONS FAMILIALES, GRENOBLE.
- **Madame FRANCOIS Fabienne**
Chargée de développement local, CAISSE D'ALLOCATIONS FAMILIALES, GRENOBLE.
- **Monsieur FRANCOIS Joël**
Programmeur, SONOMO, GIVORS.
- **Monsieur FRANCO Manuel**
Ingénieur, ST MICROELECTRONICS, CROLLES.
- **Madame FRANDON Catherine**
Opérateur, MGI COUTIER, BEAUREPAIRE.
- **Madame FRAZAO Maria**
Agent de fabrication, ACIERIES ET LAMINOIRS DE RIVES, RIVES.
- **Monsieur FRIOULAUD Laurent**
Ingénieur, ST MICROELECTRONICS, CROLLES.
- **Madame FROMENTOUX Véronique**
Agent d'entretien, TFN PROPLETE, MEYZIEU.
- **Monsieur FURLANO Stéphane**
Ingénieur en conception électrotechnique, SCHNEIDER ELECTRIC INDUSTRIES SA, RUEIL MALMAISON.
- **Madame GALLAND Bérangère**
Assistante dentaire, SCM LAURENT COTREL, SASSENAGE.
- **Monsieur GALOIS Olivier**
Chef de projet ingénierie, MERIAL, LYON.
- **Monsieur GALVES Nicolas**
Délégué commercial, PAREDES CSE, GENAS.
- **Madame GARCIA Anne**
Assistante, SCHNEIDER ELECTRIC FRANCE, RUEIL MALMAISON.
- **Monsieur GARDELLIN Daniel**
Responsable de production, SANDVIK HYPERION SAS, GRENOBLE.

- **Madame GASCON Carole**
Attaché de direction, CPAM DE L'ISERE, GRENOBLE.
- **Madame GASPAR Véronique**
Kinésithérapeute, CLINIQUE DU GRESIVAUDAN, LA TRONCHE.
- **Monsieur GASQUET David**
Vendeur, NORAUTO, ECHIROLLES.
- **Madame GAUTHÉ Sandrine**
Comptable auxiliaire, BETON TRAVAUX SA, PARIS LA DEFENSE.
- **Monsieur GELIS Nicolas**
Agent de sécurité, CEA, GRENOBLE.
- **Monsieur GELLENONCOURT Thierry**
Chef de chantier, EIFFAGE ENERGIE THERMIE CENTRE EST, SAINT PRIEST.
- **Madame GENEVEE Fabienne**
Responsable Ressources Humaines, STMICROELECTRONICS SAS, GRENOBLE.
- **Monsieur GENEVEY Raphaël**
Mécanicien régleur, MERMET S.A., VEYRINS.
- **Monsieur GENEVEY Yannick**
Tricoteur, S.I.T.P.M. SA, ST NICOLAS DE MACHERIN.
- **Monsieur GENEVOIS Alain**
Commercial - responsable de marché, PRYSMIAN câbles et systèmes FRANCE, SENS Cédex.
- **Monsieur GENZEL Marc**
Médecin sécurité sociale, DIRECTION REGIONALE DU SERVICE MEDICAL RHONE ALPES, LYON.
- **Madame GERMAIN Peggy**
Gestionnaire prestations prévoyance, GIE AG2R REUNICA, PARIS.
- **Monsieur GIACONELLI Michel**
Conducteur de chauffe, COMPAGNIE DE CHAUFFAGE, GRENOBLE.
- **Monsieur GIBERT Stéphane**
Conditionneur, ARKEMA FRANCE, PIERRE BENITE.
- **Monsieur GIGANDET Sébastien**
Technicien qualité, STMICROELECTRONICS SAS, GRENOBLE.
- **Madame GIGOGNE Valentina**
Chef de partie jeux, CASINO D'URIAGE, SAINT-MARTIN-D'URIAGE.
- **Monsieur GIL Philippe**
Chef d'équipe, SINTEX NP SAS, GENAS.
- **Monsieur GIRAUD Alain**
Technicien équipements, AREA, BRON.

- **Madame GIRAUDET Sandra**
Comptable, NEMERA LA VERPILLIERE, LA VERPILLIÈRE.
- **Monsieur GIRAUD Stéphane**
Responsable achats et parc matériel, LAQUET SA, LAPEYROUSE-MORNAY.
- **Monsieur GIRAUD Thierry**
Technicien de maintenance, COMPAGNIE DE CHAUFFAGE, GRENOBLE.
- **Monsieur GIRERD-CHANEL Thierry**
Coordinateur gestion des flux, BOSCH REXROTH DSI SAS, VENISSIEUX.
- **Monsieur GIRE Sylvain**
Ingénieur, SCHNEIDER ELECTRIC INDUSTRIES SA, RUEIL MALMAISON.
- **Madame GIRY Caroline**
Assistante administrative, SCHNEIDER ELECTRIC FRANCE, RUEIL MALMAISON.
- **Monsieur GLASSON Luc**
Architect solution, NEXTIRAONE FRANCE, BRON.
- **Monsieur GLENAT Eric**
Chargé d'affaires, CREDIT COOPERATIF, NANTERRE.
- **Monsieur GOBBO Stéphane**
Agent maîtrise fabrication, VENCOREX, LE PONT DE CLAIX.
- **Madame GODICHON Valérie**
Technicienne de laboratoire, EUROTUNGSTENE POUDRES, GRENOBLE.
- **Madame GOMARD Ghyslaine**
Agent contrôle facture, ROBERT BOSCH FRANCE SAS, DRANCY.
- **Madame GOMEZ Dominique**
Auxiliaire de vie, ADPA, ECHIROLLES.
- **Monsieur GONCALVES Daniel**
Conducteur de machine, GTA, BOURGOIN-JALLIEU.
- **Madame GONCALVES Paula**
Ourdisseuse, SFATE & COMBIER, DOISSIN.
- **Monsieur GONON Roland**
Technicien, BLUESTAR SILICONES FRANCE SAS, SAINT FON.
- **Madame GONZALEZ Laurence**
Assistante de formation, VICAT, L'ISLE-D'ABEAU.
- **Monsieur GOOSSENS Marc**
Responsable des services techniques, CENTRE PSYCHOTHERAPIQUE NORD DAUPHINE,
BOURGOIN JALLIEU.
- **Monsieur GORAGE Antony**
Délégué dentaire Voyageur Représentant Placier, PIERRE FABRE SANTE INFORMATION,
BOULOGNE-BILLANCOURT.

- **Monsieur GOUDON Richard**
Technicien de production, SINTEX NP SAS, GENAS.
- **Monsieur GOUEDO Pascal**
Leader Technique Senior Design, STMICROELECTRONICS SAS, GRENOBLE.
- **Monsieur GOUPIL Laurent**
Technicien, SCHNEIDER ELECTRIC INDUSTRIES SA, RUEIL MALMAISON.
- **Monsieur GOUTAUDIER Philippe**
employé, SE IT FRANCE, SAINT ISMIER.
- **Madame GOUX Frédérique**
Contremaître transport, GEL SERVICE - NORBERT DENTRESSANGLE LOGIS, SAINT GEORGES D'ESPERANCHE.
- **Madame GOYT Annick**
Secrétaire, INSTITUT TECHNOLOGIQUE FCBA, CHAMPS-SUR-MARNE.
- **Monsieur GRAFFIN Patrick**
Opérateur, ARKEMA FRANCE, PIERRE BENITE.
- **Monsieur GRAND Gilles**
Directeur, CSF FRANCE SAS, LAGNIEU.
- **Madame GRAND Valérie**
Contrôleur de gestion, TEISSEIRE FRANCE SAS, CROLLES.
- **Madame GRARDEL Martine**
Cadre, SCHNEIDER ELECTRIC INDUSTRIES SA, RUEIL MALMAISON.
- **Monsieur GRASSA Mohamed**
Maçon coffreur, ENTREPRISE GENERALE LEON GROSSE, AIX-LES-BAINS.
- **Monsieur GRAVA Eric**
Technicien méthodes, ARCELORMITTAL CONSTRUCTION FRANCE, CONTRISSON.
- **Monsieur GRIBOUAL Ludovic**
Responsable formation commerciale, statut cadre, PITNEY BOWES, SAINT DENIS LA PLAINE.
- **Monsieur GRIMAUD Gilbert**
Technicien de maintenance, CATERPILLAR FRANCE SAS, GRENOBLE.
- **Monsieur GRINGORE Fabrice**
Ingénieur, STMICROELECTRONICS SAS, GRENOBLE.
- **Madame GRIVET Corinne**
Documentaliste, RADIAL SA, VOREPPE.
- **Monsieur GROLLIER Jean-François**
Ingénieur, SCHNEIDER ELECTRIC INDUSTRIES SA, RUEIL MALMAISON.
- **Monsieur GROSJEAN Cédrik**
Imprimeur rotativiste, LE DAUPHINÉ LIBÉRÉ, VEUREY.

- **Madame GROS Patricia**
Ingénieur, ST MICROELECTRONICS, CROLLES.
- **Monsieur GRUSS Jean**
Ingénieur chercheur, CEA, GRENOBLE.
- **Madame GUEDON-NICOLLET Frédérique**
Cadre, STMICROELECTRONICS SAS, GRENOBLE.
- **Monsieur GUEMOUR Vincent**
Agent de maîtrise logistique, FERROPEM, LIVET ET GAVET.
- **Monsieur GUERIN Christophe**
Salarié, ST MICROELECTRONICS, CROLLES.
- **Monsieur GUERIN Gilbert**
Electronicien technicien, SCHNEIDER ELECTRIC FRANCE, RUEIL MALMAISON.
- **Monsieur GUILHERME Stéphane**
Responsable technique de projet, SCHNEIDER ELECTRIC FRANCE, RUEIL MALMAISON.
- **Monsieur GUILLAUD Fabrice**
Agent de maintenance, ID LOGISTICS (CEPL LA TOUR DU PIN), SAINT JEAN DE SOUDAIN.
- **Monsieur GUILLAUD Jacques**
Electricien, MEG, SAINTE-BLANDINE.
- **Monsieur GUILLAUD Jean-Luc**
Métallier - soudeur, GARDNER DENVER, MONTROUGE.
- **Madame GUILLET Agnès**
Assistante comptable confirmée, FIDUCIAL, ANGERS.
- **Monsieur GUILLOT Eric**
Technicien d'atelier, GINDRE COMPOSANTS, CHAVANOZ.
- **Madame GUILLOUD Isabelle**
Comptable, FOURS INDUSTRIELS, SAINT QUENTI FALLAVIER.
- **Monsieur GUILPAIN Gilles**
Technicien de production et maintenance, T-MIX SAS, SAINT-QUENTIN-FALLAVIER.
- **Monsieur GUINET Nathalie**
Acheteur, SOFRADIR, VEUREY-VOROIZE.
- **Monsieur GUINTINI Franck**
Chargé d'affaires, SCHNEIDER ELECTRIC FRANCE, RUEIL MALMAISON.
- **Madame GUINTINI Isabelle**
Technicien, SCHNEIDER ELECTRIC INDUSTRIES SA, RUEIL MALMAISON.
- **Monsieur GUIZOUARN Emmanuel**
Cadre commercial, BANQUE POPULAIRE DES ALPES, CORENC.

- **Monsieur GUYADER François**
Ingénieur, ST MICROELECTRONICS, CROLLES.
- **Madame GUYADER Véronique**
Ingénieur, ST MICROELECTRONICS, CROLLES.
- **Madame GUYMARD Frédérique**
Responsable ressources humaines, NEMERA LA VERPILLIERE, LA VERPILLIÈRE.
- **Monsieur GUYOT Ludovic**
Dessinateur projeteur, FOURS INDUSTRIELS, SAINT QUENTI FALLAVIER.
- **Monsieur HADDAD Gilbert**
Support qualité produit, NEMERA LA VERPILLIERE, LA VERPILLIÈRE.
- **Monsieur HALLEZ Fabien**
Chef de poste, EUROTUNGSTENE POUDRES, GRENOBLE.
- **Monsieur HAMM Philippe**
Electricien, SCHNEIDER ELECTRIC FRANCE, RUEIL MALMAISON.
- **Monsieur HANNEDOUCHE Laurent**
Agent de fabrication, RECTOR LESAGE, VOREPPE.
- **Monsieur HARRY Stéphane**
Technicien catalyse homogène R06, IFP ENERGIES NOUVELLES, RUEIL MALMAISON.
- **Madame HASAPIS Tasie**
Assistante commerciale grands comptes, SDV LOGISTIQUE INTERNATIONALE,
PUTEAUX.
- **Madame HEINRICH Martine**
Médecin du travail, MT2I, GRENOBLE.
- **Monsieur HENON Albin**
Ingénieur, SCHNEIDER ELECTRIC INDUSTRIES SA, RUEIL MALMAISON.
- **Monsieur HENON Sébastien**
Opérateur régleur, AGC VERTAL SUD-EST, SAINT PRIEST.
- **Monsieur HENRIQUES Jean-Paul**
Ingénieur, STMICROELECTRONICS SAS, GRENOBLE.
- **Monsieur HENRY Eric**
Ouvrier non qualifié, AFIPaeim, SUSVILLE.
- **Madame HENRY Nathalie**
Directrice administrative et financière, SFATE & COMBIER, DOISSIN.
- **Madame HERBAUT Annick**
Chef cuisine, SODEXO SANTE MEDICO SOCIAL (SUD), SAINT MÉDARD EN JALLES.
- **Monsieur HERLAN Bruno**
Conseiller technico commercial, SCHNEIDER ELECTRIC FRANCE, RUEIL MALMAISON.

- **Monsieur HERMENT Michel**
Ingénieur, ST MICROELECTRONICS, CROLLES.
- **Madame HICKS Michèle**
Assistante, SCHNEIDER ELECTRIC INDUSTRIES SA, RUEIL MALMAISON.
- **Monsieur HOHWEILER Hervé**
Responsable technique laboratoire d'essais, TORNIER SAS, MONTBONNOT ST MARTIN.
- **Madame HOSPICE Valérie**
Agent qualifié production P1, MERSEN FRANCE SB, SAINT BONNET DE MURE.
- **Madame HOUDIER Claire**
Leader projet sénior système d'information, STMICROELECTRONICS SAS, GRENOBLE.
- **Madame HUGUET Carine**
Technicienne caractérisation, STMICROELECTRONICS SAS, GRENOBLE.
- **Madame IACONO Isabelle**
Logisticienne, SCHNEIDER ELECTRIC INDUSTRIES SA, RUEIL MALMAISON.
- **Monsieur IACONO Jérôme**
Coordinateur de chantier, SCHNEIDER ELECTRIC FRANCE, RUEIL MALMAISON.
- **Madame IDIR Malika**
Technicienne de documentation, ST MICROELECTRONICS, CROLLES.
- **Madame IENTILE Karine**
Chargée de clientèle, SITA REKEM, SAINT-PRIEST.
- **Madame IGUNA Sylvie**
Chef de caisse accueil, MONOPRIX SAS, CLICHY.
- **Monsieur ISOLA Philippe**
Ingénieur, STMICROELECTRONICS SAS, GRENOBLE.
- **Monsieur JACOB Claude**
Ouvrier non qualifié, AFIPaeim, SUSVILLE.
- **Monsieur JACQUET Pierre**
Directeur de site, ETOILE DU VERCORS, SAINT JUST DE CLAIX.
- **Monsieur JACQUIN Franck**
Ingénieur qualité produits, STMICROELECTRONICS SAS, GRENOBLE.
- **Monsieur JACQUOT Philippe**
Technicien de maintenance, COURBIS INDUSTRIES, BOURG-DE-PEAGE.
- **Madame JADOT Anne**
Ingénieur, ST MICROELECTRONICS, CROLLES.
- **Madame JALLET Vanessa**
Hôtesse de caisse - accueil, CSF FRANCE SAS, LAGNIEU.
- **Madame JAM Frédérique**
Responsable administration des ventes, IMPEX, CHIMILIN.

- **Madame JAMMES Marie-Claude**
Assistante de direction, MERMET S.A., VEYRINS.
- **Monsieur JAMMET Marc**
Responsable achats, FOURS INDUSTRIELS, SAINT QUENTI FALLAVIER.
- **Madame JANDET Valérie**
Responsable d'équipe, POLE EMPLOI RHONE ALPES, LYON.
- **Madame JANIN Chantal**
Responsable administrative, ERTECO FRANCE, VITRY SUR SEINE.
- **Monsieur JARROT Alain**
Chef de projet informatique, IMPEX, CHIMILIN.
- **Monsieur JAY Jean-Louis**
Ouvrière, SCHNEIDER ELECTRIC FRANCE, RUEIL MALMAISON.
- **Monsieur JEANNIN Luc**
Chef de chantier, SDEL RHONE ALPES INDUSTRIE PROCESS, DARDILLY.
- **Madame JOANNAND Marie-Hélène**
Employée de service, SODEXO, GUYANCOURT.
- **Monsieur JOLY Anthony**
Responsable technique, SCHNEIDER ELECTRIC INDUSTRIES SA, RUEIL MALMAISON.
- **Madame JOMAIN Valérie**
Technicienne de laboratoire, BAYER SAS, LYON.
- **Madame JOURDAN Séverine**
Chef d'équipe, MERMET S.A., VEYRINS.
- **Monsieur JOURNOT Bruno**
Ingénieur informatique, SCHNEIDER ELECTRIC FRANCE, RUEIL MALMAISON.
- **Monsieur JOUTY Cyril**
Technicien, TRIXELL, MOIRANS.
- **Monsieur JUILLARD Olivier**
Employé libre service, ATAC, JOUY EN JOSAS.
- **Monsieur JULIAN Christophe**
Employé, JEAN PERRAUD ET FILS SARL, TULLINS.
- **Monsieur KADRI Mohamed**
Technicien de laboratoire, EUROTUNGSTENE POUDRES, GRENOBLE.
- **Monsieur KARMANN Raymond**
Assistant sécurité radioprotection, AREVA NP, CHALON SUR SAONE.
- **Monsieur KARMOUS Adel**
Manager, ST MICROELECTRONICS, CROLLES.
- **Madame KIERSCH Laurence**
Acheteur, RENAULT TRUCKS SAS, SAINT PRIEST.

- **Madame KREBS Catherine**
Directrice adjointe, POLE EMPLOI RHONE ALPES, LYON.
- **Monsieur KREMER David**
Employé, RHODIA OPERATION, ROUSSILLON.
- **Monsieur KRIGLER Stéphane**
Agent EDF, EDF DSP CSP RH, TOULOUSE.
- **Monsieur LABET Richard**
Agent de service, MAJ ELIS ALPES, GRENOBLE.
- **Monsieur LACROIX Lionel**
Ingénieur logistique, SCHNEIDER ELECTRIC INDUSTRIES SA, RUEIL MALMAISON.
- **Madame LACROIX-SAURIN Catherine**
Crédit manager, EATON INDUSTRIES FRANCE SAS, MONTBONNOT SAINT MARTIN.
- **Monsieur LAFFONT Serge**
Ingénieur, STMICROELECTRONICS SAS, GRENOBLE.
- **Monsieur LAFRANCESCHINA Christian**
Technicien, SCHNEIDER ELECTRIC FRANCE, RUEIL MALMAISON.
- **Monsieur LAINE Fabrice**
Agent local de proximité, SOCIETE D'HABITATION DES ALPES, VOIRON.
- **Madame LALANDE Isabelle**
Assistante de laboratoire, ARAYMOND, GRENOBLE.
- **Madame LAMIDON Isabelle**
Assistante Ressources Humaines, IMPEX, CHIMILIN.
- **Monsieur LAMOUREUX Frédéric**
Gestionnaire fin d'affaires, BOBST, VILLEURBANNE.
- **Madame LAMURE Virginie**
Déléguée commerciale, LYRECO FRANCE SAS, MARLY.
- **Madame LAMY Gaëlle**
Responsable de vente, MAGASINS GALERIES LAFAYETTE, BRON.
- **Madame LAMZALI Fatima**
Employée d'immeuble, SOCIETE D'HABITATION DES ALPES, VOIRON.
- **Monsieur LANCHARD Dominique**
Magasinier cariste, MERMET S.A., VEYRINS.
- **Madame LANDRA Marielle**
Infographiste, ETS MARCEL GANDIT, BOURGOIN-JALLIEU.
- **Madame LANDRA Patricia**
Receveur péager, AREA, BRON.

- **Monsieur LANGLET Frédéric**
Assistant responsable des opérations, DHL GLOBAL FORWARDING SAS, AEROPORT DE LYON ST EXUPERY.
- **Madame LANGLET Véronique**
Assistante, LGL FRANCE, MIONS.
- **Madame LARHANT Laurence**
Opératrice de saisie, CERP ROUEN, IRIGNY.
- **Monsieur LA RIZZA Gilles**
Opérateur expédition, ETOILE DU VERCORS, SAINT JUST DE CLAIX.
- **Madame LA SALA Virginie**
Agent de production, FSP-ONE, PONT DE CHERUY.
- **Madame LASKA Ghislaine**
Assistante, TERRITOIRES 38, GRENOBLE.
- **Madame LATCHIMY Anna**
Agent de service, CLINIQUE DU TONKIN, VILLEURBANNE.
- **Monsieur LATTALI Salim**
Technicien de fabrication, BLUESTAR SILICONES FRANCE SAS, SAINT FONS.
- **Madame LAVABRE Cécile**
Gestionnaire de stock, HASBRO FRANCE, LE BOURGET-DU-LAC.
- **Madame LAYADI Fatiha**
Comptable, SE IT FRANCE, SAINT ISMIER.
- **Monsieur LAYE Jérôme**
Technicien bureau d'études, SCHNEIDER ELECTRIC INDUSTRIES SA, RUEIL MALMAISON.
- **Monsieur LE BECHENNEC Philippe**
Ingénieur, TRIXELL, MOIRANS.
- **Madame LEBEL Josiane**
Opérateur parachèvement, NICOLL, CHOLET.
- **Madame LEBERT Karine**
Conseiller clientèle particulier, LYONNAISE DE BANQUE, LYON.
- **Madame LEBLOND Véronique**
Assistante achats, FOURS INDUSTRIELS, SAINT QUENTI FALLAVIER.
- **Monsieur LEBRUN Fabrice**
Préparateur, PATHEON FRANCE SAS, BOURGOIN-JALLIEU.
- **Monsieur LECLAND Patrice**
Responsable production, T-MIX SAS, SAINT-QUENTIN-FALLAVIER.
- **Madame LEGER Karen**
Opératrice, STMICROELECTRONICS SAS, GRENOBLE.

- **Monsieur LELARGE Claude**
Conseiller de clientèle, BANQUE RHONE-ALPES, LYON.
- **Monsieur LE LOUET Régis**
Responsable impression, DECOMATIC, LA VERPILLIERE.
- **Monsieur LEMAITRE Nicolas**
Régleur machine de roulage, AGRATI LA BRIDOIRE, LA BRIDOIRE.
- **Madame LENOIR Christelle**
Technicienne chimiste, BLUESTAR SILICONES FRANCE SAS, SAINT FONTS.
- **Madame LE SAUX Soisik**
Responsable comptable, EMBOUTISSAGE DU MAIL, SAINT JEAN DE MOIRANS.
- **Monsieur LETERME Alexis**
Gérant d'offre formation variation de vitesse, SCHNEIDER ELECTRIC FRANCE, RUEIL MALMAISON.
- **Monsieur LEUCI Louis**
Ouvrier non qualifié, AFIPaeim, SUSVILLE.
- **Monsieur LIAUD Xavier-Dominique**
Agent administratif, POLE EMPLOI RHONE ALPES, LYON.
- **Madame LIBERATORE Odile**
Responsable de service, CONGES INTEMPERIES BTP, GRENOBLE.
- **Madame LIMA Christine**
Assistante de direction, CLINIQUE DU GRESIVAUDAN, LA TRONCHE.
- **Madame LIMAUX-HUGON Elisabeth**
Réfèrent Achat, BASF BEAUTY CARE SOLUTIONS, LYON.
- **Monsieur LIM Oudom**
Dessinateur industriel, SOFRADIR, VEUREY-VOROIZE.
- **Madame LIOU Sandrine**
Project manager, STMICROELECTRONICS SAS, GRENOBLE.
- **Monsieur LIROT Yves**
Peintre, L'ENTRETIEN IMMOBILIER SAS, CORENC.
- **Madame LITZLER Chrystelle**
Contrôleur qualité réfèrent, NEMERA LA VERPILLIERE, LA VERPILLIÈRE.
- **Monsieur LOBRÉAU Matthieu**
Ingénieur, SCHNEIDER ELECTRIC ENERGY FRANCE, RUEIL MALMAISON.
- **Monsieur LOGLISCI David**
Concepteur électromécanique, SCHNEIDER ELECTRIC INDUSTRIES SA, RUEIL MALMAISON.
- **Monsieur LOMBARDO Renaldo**
Technicien supérieur méthodes, CATERPILLAR FRANCE SAS, GRENOBLE.

- **Madame LOPEZ Claudine**
Technicien Device, ST MICROELECTRONICS, CROLLES.
- **Monsieur LOPEZ Gilles**
Technicien de fabrication, RHODIA OPERATION, ROUSSILLON.
- **Monsieur LOSCHI Pierre**
Personnel navigant commercial, AIR FRANCE, ROISSY CHARLES DE GAULLE.
- **Madame LOUCIF Nouria**
Gestionnaire créances clients et contentieux, AEROPORTS DE LYON, LYON SAINT EXUPERY AEROPORT.
- **Monsieur LOUSA PIRES Paulo**
Ouvrier de fabrication, RECTOR LESAGE, VOREPPE.
- **Monsieur LUPO Lionel**
Outilleur, ARAYMOND, GRENOBLE.
- **Monsieur LUQUES Didier**
Employé, ADEL SAS, DECINES-CHARPIEU.
- **Monsieur LURATI Olivier**
Ingénieur, SCHNEIDER ELECTRIC INDUSTRIES SA, RUEIL MALMAISON.
- **Monsieur LY Philippe**
Employé, PROFORM, CHAPONOST.
- **Monsieur MABILON Fabien**
Employé, IVECO FRANCE, ANNONAY.
- **Monsieur MACE Eric**
Responsable comptabilité générale, ADREA MUTUELLE, NIMES.
- **Monsieur MAGNAT Cyril**
Magasinier, RADIAL SA, VOREPPE.
- **Monsieur MAGNIER Jean-Paul**
Directeur, LEONI WIRING SYSTEMS FRANCE, MONTIGNY-LE-BRETONNEUX.
- **Monsieur MAHANAN Hassan**
Technicien de maintenance, STMICROELECTRONICS SAS, GRENOBLE.
- **Madame MAILLET Elisabeth**
Ingénieur chercheur, CEA, GRENOBLE.
- **Madame MAILLEZ Ginette**
Conducteur, EUROPEENNE D'EMBOUTEILLAGE, MEYZIEU.
- **Monsieur MAISTO Philippe**
Convoyeur de fonds, BRINK'S EVOLUTION, MARSEILLE.
- **Madame MAKAROFF Marielle**
Opérateur contrôle laboratoire, PRYSMIAN CABLES ET SYSTEMES FRANCE, PONT DE CHERUY.

- **Monsieur MALLETON Frédéric**
Ouvrier, RENAULT TRUCKS SAS, SAINT PRIEST.
- **Monsieur MAPELLI Bruno**
Chef d'atelier, GATTEFOSSE SAS, SAINT PRIEST.
- **Madame MAQUIN Claire**
Contrôleur de gestion, SCHNEIDER ELECTRIC INDUSTRIES SA, RUEIL MALMAISON.
- **Madame MARADENES Marie-Claire**
Assistante, EDF CNPE BUGEY, LAGNIEU.
- **Monsieur MARCARIAN Patrick**
Attaché commercial, R.P.D.A RELAIS D'OR MIKO, SORGUES.
- **Madame MARCHAL Sandra**
Responsable de vente, MAGASINS GALERIES LAFAYETTE, BRON.
- **Monsieur MARCHAND Thierry**
Agent administratif, EAU DE GRENOBLE, GRENOBLE.
- **Monsieur MARCONI Raphaël**
Employé, IMPEX, CHIMILIN.
- **Monsieur MARGAIN Alain**
Ingénieur Caractérisation physique, ST MICROELECTRONICS, CROLLES.
- **Monsieur MARIN José-Antoine**
Technicien logistique, OSIRIS GIE ROUSSILLON, ROUSSILLON.
- **Madame MARQUET Nathalie**
Contrôleur allocataires, CAISSE D'ALLOCATIONS FAMILIALES, GRENOBLE.
- **Monsieur MARQUIS Jean-Pierre**
Conducteur machines spéciales, MERLIN GERIN ALPES, FRANCIN.
- **Monsieur MARTIN Bruno**
Agent administratif, FEDEX EXPRESS FRANCE, TOURS.
- **Madame MARTIN Christine**
Hôtesse de caisse, CSF FRANCE SAS, LAGNIEU.
- **Monsieur MARTINELLI Philippe**
Ingénieur, SCHNEIDER ELECTRIC INDUSTRIES SA, RUEIL MALMAISON.
- **Madame MARTINENT Claire**
Employée, CSF FRANCE SAS, LAGNIEU.
- **Madame MARTINEZ Delphine**
Secrétaire assistante médicale, MT2I, GRENOBLE.
- **Madame MARTIN Françoise**
Conseillère emploi, POLE EMPLOI RHONE ALPES, LYON.
- **Monsieur MARTIN-LAUZIER Philippe**
Coordinateur support, NEXTIRAONE FRANCE, BRON.

- **Madame MARTIN Pascale**
Mécanicienne de confection, STANDARD TEXTILE, RILLIEUX LA PAPE.
- **Monsieur MARTINS DAVIDE Luis**
Opérateur sur presse, ARAYMOND, GRENOBLE.
- **Madame MARTIN Sylvie**
Préparatrice de commandes, IMPEX, CHIMILIN.
- **Monsieur MARTUREL Jean-Yves**
Coupeur, GOBBA VITRAGE, VIENNE.
- **Monsieur MARZEC Sébastien**
Conducteur de ligne, NCV PRODUCTION, LA TOUR-DU-PIN.
- **Monsieur MASCIAVE Christophe**
Technicien de fabrication, ARKEMA FRANCE, PIERRE BENITE.
- **Monsieur MATHIAN Olivier**
Conseiller à l'emploi, POLE EMPLOI RHONE ALPES, LYON.
- **Madame MATHONNET Martine**
Rédacteur juridique, CPAM DE L'ISERE, GRENOBLE.
- **Madame MAUCCI-MEYER Brigitte**
Formatrice, ISS PROPLETE, PARIS 17EME.
- **Madame MAUDUIT Rachel**
Conseillère à l'emploi, POLE EMPLOI RHONE ALPES, LYON.
- **Monsieur MAURICE James**
Technicien, INSTITUT LAUE LANGEVIN, GRENOBLE.
- **Monsieur MAURIN David**
Technicien, SCHNEIDER ELECTRIC INDUSTRIES SA, RUEIL MALMAISON.
- **Madame MAUZON Pascale**
Opératrice de contrôle, MINITUBES, GRENOBLE.
- **Madame MAY Corinne**
Assistante technique de secteur, ADPA, ECHIROLLES.
- **Monsieur MAYSONNAVE Frédéric**
Chimiste, CONDAT SA, CHASSE SUR RHÔNE.
- **Monsieur MAZZILLI Michel**
Agent de service, SAMSIC SAS II, CLAIX.
- **Monsieur MAZZON Gilbert**
Gestionnaire, SCHNEIDER ELECTRIC FRANCE, RUEIL MALMAISON.
- **Madame MEALIN Brigitte**
Gestionnaire prestations familiales, CAISSE D'ALLOCATIONS FAMILIALES, GRENOBLE.
- **Monsieur MEDESCHINI Thierry**
Agent de production, OSIRIS GIE ROUSSILLON, ROUSSILLON.

- **Monsieur MEGRET Franck**
Cadre, SCHNEIDER ELECTRIC INDUSTRIES SA, RUEIL MALMAISON.
- **Monsieur MENARD Dominique**
Responsable de secteur - cadre, SOCIETE D'HABITATION DES ALPES, VOIRON.
- **Monsieur MENARD Laurent**
Responsable procédé, PATHEON FRANCE SAS, BOURGOIN-JALLIEU.
- **Monsieur MERGOUX Sylvain**
Magasinier cariste, MERMET S.A., VEYRINS.
- **Monsieur MERLIN Stéphane**
Technicien, SCHNEIDER ELECTRIC INDUSTRIES SA, RUEIL MALMAISON.
- **Monsieur MESQUIDA Pascal**
Technicien spécialiste réconciliation d'inventaire, CATERPILLAR FRANCE SAS, GRENOBLE.
- **Monsieur MESSAD Abdelkarim**
Cariste magasinier, TEISSEIRE FRANCE SAS, CROLLES.
- **Madame MESSA Fabienne**
Secrétaire médicale, MT2I, GRENOBLE.
- **Monsieur MESSA Michel**
Pilote d'abatteuse, SEBSO, SAINT-GAUDENS.
- **Monsieur METAIS Frédéric**
Correspondant achats, DHL SOLUTIONS FRANCE SAS, SATOLAS ET BONCE.
- **Monsieur METRAL David**
Employé, TOTAL RAFFINAGE FRANCE, FEYZIN.
- **Monsieur MEUNIER-BEILLARD Guy**
Directeur technique, PAUL CHARVET , CHARAVINES.
- **Madame MEUNIER Carine**
Directrice d'agence, MAAF ASSURANCES, NIORT.
- **Madame MEUNIER Marielle**
Responsable laboratoire, PATHEON FRANCE SAS, BOURGOIN-JALLIEU.
- **Monsieur MEYER Daniel**
Magasinier cariste, STEPAN EUROPE, VOREPPE.
- **Monsieur MEYER Patrice**
Technicien de maintenance, ST MICROELECTRONICS, CROLLES.
- **Monsieur MIARD Jean-Michel**
Référént réglementaire et applicatif, POLE EMPLOI RHONE ALPES, LYON.
- **Monsieur MICHALLET Roland**
Technicien atelier, ALSTOM GRID SAS, VILLEURBANNE.

- **Monsieur MICHEL Dominique**
Responsable d'équipe, MERMET S.A., VEYRINS.
- **Madame MICHEL Marie-Christine**
Assistante commerciale, NCV PRODUCTION, LA TOUR-DU-PIN.
- **Madame MICHIELS Sylvie**
Technicienne chimiste, BLUESTAR SILICONES FRANCE SAS, SAINT FONS.
- **Madame MIDALI Christelle**
Employée de banque, LYONNAISE DE BANQUE, LYON.
- **Monsieur MIGOT Thierry**
Ingénieur, SCHNEIDER ELECTRIC INDUSTRIES SA, RUEIL MALMAISON.
- **Madame MILLIET Candice**
Cadre planning, STMICROELECTRONICS SAS, GRENOBLE.
- **Monsieur MININNO David**
Technicien de production, VENCOREX, LE PONT DE CLAIX.
- **Monsieur MINONDO Michel**
Ingénieur, ST MICROELECTRONICS, CROLLES.
- **Madame MIOLLAN Hélène**
Conseillère emploi, POLE EMPLOI RHONE ALPES, LYON.
- **Madame MION Agnès**
Technicien de prestations, CPAM DE L'ISERE, GRENOBLE.
- **Madame MIRANDE Gaëlle**
Chargée de clientèle, CAISSE REGIONALE DU CREDIT MUTUEL DAUPHINE
VIVARAIS, VALENCE.
- **Monsieur MIRIBEL Stéphane**
Journaliste, WOLTERS KLUWER FRANCE, RUEIL-MALMAISON.
- **Madame MOIROUD Nathalie**
Agent entretien, TREDI, SAINT-MAURICE-L'EXIL.
- **Madame MONÉ Denise**
Ingénieur, SCHNEIDER ELECTRIC INDUSTRIES SA, RUEIL MALMAISON.
- **Monsieur MONNERET Julien**
Technicien méthodes, IVECO FRANCE, ANNONAY.
- **Madame MONNIER Anne**
Déléguée hospitalière, BAYER HEALTHCARE SAS, LOOS.
- **Monsieur MONNOT Gilles**
Ingénieur, STMICROELECTRONICS SAS, GRENOBLE.
- **Madame MONON Annick**
Gestionnaire de stocks, CSF FRANCE SAS, LAGNIEU.

- **Monsieur MONTEIRO Eric**
Agent de maîtrise technique, VENCOREX, LE PONT DE CLAIX.
- **Monsieur MONVOISIN Dominique**
Agent d'exploitation, LYON PARC AUTO, LYON.
- **Monsieur MORAINÉ Christophe**
Support technician, RENAULT TRUCKS SAS, SAINT PRIEST.
- **Monsieur MOREAU Stéphan**
Assistant de production, SE IT FRANCE, SAINT ISMIER.
- **Madame MOREL Catherine**
Préparateur de commandes, IMPEX, CHIMILIN.
- **Madame MORENAS Pascale**
Gestionnaire promotion compte ferme, LE DAUPHINÉ LIBÉRÉ, VEUREY.
- **Monsieur MORIANI Stéphane**
Technicien de fabrication des industries chimiques, BLUESTAR SILICONES FRANCE SAS,
SAINT FONTS.
- **Monsieur MOROT-RAQUIN Philippe**
Responsable commercial, ARCELORMITTAL CONSTRUCTION FRANCE, CONTRISSON.
- **Monsieur MORSE John**
Physicien ingénieur, EUROPEAN SYNCHROTON RADIATION FACILITY, GRENOBLE.
- **Monsieur MORTIER Gilles**
Responsable commercial, PAGES JAUNES, SÈVRES.
- **Monsieur MOULIN Didier**
Ingénieur, STMICROELECTRONICS SAS, GRENOBLE.
- **Monsieur MOUNIER-VEHIER Marc**
Directeur général, ERAMET TMM, PARIS.
- **Madame MOURELON Carole**
Chimiste, CONDAT SA, CHASSE SUR RHÔNE.
- **Monsieur MOURROZ Gilles**
Manutentionnaire, MERMET S.A., VEYRINS.
- **Monsieur MOUSSEAUX Daniel**
Concepteur procedes, RADIAL, SAINT QUENTIN FALLAVIER.
- **Madame MOUSSI Lucie**
Secrétaire, SOCOTEC, SAINT-QUENTIN-EN-YVELINES.
- **Monsieur MOUTIER Jacques**
Conducteur de travaux, AREA, BRON.
- **Monsieur MOYNET Laurent**
Technicien responsable Process, ST MICROELECTRONICS, CROLLES.

- **Monsieur MULATIER Dominique**
Employé, SCHNEIDER ELECTRIC INDUSTRIES SA, RUEIL MALMAISON.
- **Madame MULLIER Laurence**
Technicienne validation systèmes, BIOMERIEUX, LA BALME LES GROTTES.
- **Monsieur MURCIN Jean-Luc**
Chef d'atelier, NORAUTO, ECHIROLLES.
- **Monsieur MUSSO Jean-Michel**
Technicien qualité, ARAYMOND, GRENOBLE.
- **Monsieur NACERI Hamid**
Employé qualifié logistique, BOIRON (LABORATOIRE), MONTBONNOT SAINT MARTIN.
- **Monsieur NAGARI Angélo**
Ingénieur, STMICROELECTRONICS SAS, GRENOBLE.
- **Madame NASCIMBEN Sylvie**
Commerciale sédentaire, VAN LEEUWEN TUBES, MEYZIEU.
- **Monsieur NAUDET Hervé**
Ingénieur, STMICROELECTRONICS SAS, GRENOBLE.
- **Monsieur NAUD Gérald**
Employé, SCHNEIDER ELECTRIC INDUSTRIES SA, RUEIL MALMAISON.
- **Monsieur NAUDIN Christophe**
Informaticien, CNAMTS, GRENOBLE.
- **Madame NAURAS Sylvie**
Support technique atelier, RADIAL, SAINT QUENTIN FALLAVIER.
- **Monsieur NEJIM Imad**
Armaturier, SNAAM, ECHIROLLES.
- **Madame NEMOZ-GAILLARD Christine**
Chargée de contentieux, OPAC DU RHONE, LYON.
- **Madame NEMOZ Gyslaine**
Technicienne, RENAULT TRUCKS SAS, SAINT PRIEST.
- **Monsieur NETO Eusebio**
Fondeur, OCV CHAMBERY FRANCE, CHAMBERY.
- **Madame NGUYEN Thi Kim Hong**
Employée, URSSAF RHONE ALPES, VENISSIEUX.
- **Monsieur NICOLIER Thierry**
Conducteur de machine, GTA, BOURGOIN-JALLIEU.
- **Madame NIGRI Christèle**
Responsable, GINDRE DUCHAVANY, PONT DE CHERUY.

- **Monsieur NOEL Alain**
Magasinier, CONDAT SA, CHASSE SUR RHÔNE.
- **Monsieur NOGUEIRA DA CUNHA Antonio**
Préparateur granulation, PATHEON FRANCE SAS, BOURGOIN-JALLIEU.
- **Madame NOIZET Séverine**
Technicienne d'approvisionnement, ST MICROELECTRONICS, CROLLES.
- **Monsieur NORINO Emmanuel**
Ingénieur - Acheteur, SCHNEIDER ELECTRIC FRANCE, RUEIL MALMAISON.
- **Madame NUCCI Sylvie**
Comptable, DAUPHINOISE THOMSON SAS, GRENOBLE.
- **Monsieur ODOIT Guy**
Fromager, ETOILE DU VERCORS, SAINT JUST DE CLAIX.
- **Monsieur ODRU Jean-Christophe**
Employé de jeux, CASINO D'URIAGE, SAINT-MARTIN-D'URIAGE.
- **Monsieur OFFNER Jean-Louis**
Agent de maîtrise de production, NOVAPLEX, ROUSSILLON.
- **Monsieur OHANESSIAN Olivier**
Opérateur de fabrication, RHODIA OPERATION, ROUSSILLON.
- **Madame ORANGE Dominique**
Assistante administrative, CEMOI CONFISEUR, CHAMBERY.
- **Monsieur ORCEL Gilbert**
Plongeur magasinier, SODEXO ENTREPRISES, SAINT-MEDARD-EN-JALLES.
- **Monsieur ORECCHIA Denis**
Technicien d'atelier, CATERPILLAR FRANCE SAS, GRENOBLE.
- **Madame ORTEGA Christine**
Employée de restauration, COMPASS GROUP FRANCE, VILLEURBANNE.
- **Monsieur OSTERNAUD Pascal**
Technicien industrie, TRIXELL, MOIRANS.
- **Monsieur PAILLIER Patrick**
Technicien maintenance sénior, ST MICROELECTRONICS, CROLLES.
- **Madame PALLEAU Sandrine**
Ouvrière non qualifiée, AFIPaeim, SUSVILLE.
- **Madame PALLIN Christine**
Responsable contrôle qualité / analyse, CONDAT SA, CHASSE SUR RHÔNE.
- **Madame PALLIN Véronique**
Polyvalente, NCV PRODUCTION, LA TOUR-DU-PIN.
- **Madame PALOMINO Ghislaine**
Technicienne de fabrication, SOFRADIR, VEUREY-VOROIZE.

- **Monsieur PALTANI Régis**
Commercial, SINIAT, AVIGNON.
- **Monsieur PAPP Robert**
Conducteur de machine, GTA, BOURGOIN-JALLIEU.
- **Monsieur PAQUET Philippe**
Opérateur qualifié, CONDAT SA, CHASSE SUR RHÔNE.
- **Monsieur PARADIS Claude**
Chef de ligne, NCV PRODUCTION, LA TOUR-DU-PIN.
- **Monsieur PARISI Raymond**
Ingénieur industrialisation, THALES ELECTRON DEVICES, MOIRANS.
- **Monsieur PARLA Jean-Pierre**
Responsable de sites, EFFIA STATIONNEMENT GRENOBLE, GRENOBLE.
- **Madame PAROLA Liliane**
Ouvrière non qualifiée, AFIPaeim, SUSVILLE.
- **Monsieur PASCAL Hervé**
Responsable procédé, PATHEON FRANCE SAS, BOURGOIN-JALLIEU.
- **Monsieur PASQUIER Alain**
Ouvrier non qualifié, AFIPaeim, SUSVILLE.
- **Monsieur PASSEMARD Gilles**
Employé, BANQUE POPULAIRE DES ALPES, CORENC.
- **Monsieur PASTOR FERNANDEZ Rafael**
Technicien principal, AREVA NP SAS, LYON.
- **Monsieur PATRUNO Didier**
Promoteur qualité, CATERPILLAR FRANCE SAS, GRENOBLE.
- **Monsieur PATURE Thierry**
Responsable industrialisation, SCHNEIDER ELECTRIC INDUSTRIES SA, RUEIL
MALMAISON.
- **Madame PAWLOWIC Natacha**
Secrétaire, PROVETO SERALP, MOIRANS.
- **Monsieur PAYEN David**
Ouvrier non qualifié, AFIPaeim, SUSVILLE.
- **Monsieur PAYET Denis**
Conducteur d'engins, DEAL, LACHASSAGNE.
- **Madame PELIZZARI Isabelle**
Employée commerciale, CSF FRANCE SAS, LAGNIEU.
- **Monsieur PELLERIN Christian**
Conducteur bottomeuse confirmé, VICAT, VIZILLE.

- **Madame PELLISSIER Karine**
Hôtesse d'accueil, DISTRIBUTION CASINO FRANCE, SAINT ETIENNE.
- **Madame PELLOUX-GERVAIS Carole**
Réfèrent technique prestations spécialisées, CPAM DE L'ISERE, GRENOBLE.
- **Madame PENNUCCI Christine**
Comptable, KPMG SA, LYON.
- **Monsieur PEQUAY Renald**
Machiniste, BONNA SABLA SNC, PUTEAUX.
- **Monsieur PEREIRA Avelino**
Technicien, ST MICROELECTRONICS, CROLLES.
- **Monsieur PEREZ Ludovic**
Ingénieur technico-commercial, SIGMA-ALDRICH CHIMIE, SAINT QUENTIN FALLAVIER.
- **Monsieur PEREZ Olivier**
Responsable planification, NICOLL, CHOLET.
- **Monsieur PEREZ Stéphane**
Responsable usine, SONOCO IPD FRANCE SAS, PONTCHARRA.
- **Madame PERIER-CAMBY Isabelle**
Contrôleur de gestion, SE IT FRANCE, SAINT ISMIER.
- **Monsieur PERINOT Christophe**
Technicien forestier, INSTITUT TECHNOLOGIQUE FCBA, CHAMPS-SUR-MARNE.
- **Madame PERONNARD-PERROT Evelyne**
Agent déclarant en douane, SDV, MARGINANE.
- **Madame PERRICHON Isabelle**
Assistante commerciale, RESCASET CONCEPT, COLOMBE.
- **Madame PERRIER-JAY Corinne**
Cadre scientifique, BIOMERIEUX, GRENOBLE.
- **Madame PERRIER Muriel**
Conseillère emploi, POLE EMPLOI RHONE ALPES, LYON.
- **Madame PERRIN Marie-Claire**
Technicienne Device, ST MICROELECTRONICS, CROLLES.
- **Madame PERRIN-MICHALOWSKI Peggy**
Assistante commerciale, CSF FRANCE SAS, LAGNIEU.
- **Madame PERRIN Nadine**
Régleuse, TRANSPAC SAS, CHIMILIN.
- **Monsieur PERSONNAZ Frédéric**
Agent qualifié de propreté, SOCIETE D'HABITATION DES ALPES, VOIRON.

- **Monsieur PERU Sébastien**
Technicien imagerie, ST MICROELECTRONICS, CROLLES.
- **Madame PETRONE Anne-Marie**
Responsable de ligne, TORNIER SAS, MONTBONNOT ST MARTIN.
- **Monsieur PEUTOT Philippe**
Cadre méthodes, SINTEX NP SAS, GENAS.
- **Monsieur PIARULLI Yves**
Manipulateur en électro-radiologie, UMGGHM, GRENOBLE.
- **Monsieur PICAUT Christophe**
Responsable développement procédés, RADIAL, SAINT QUENTIN FALLAVIER.
- **Monsieur PICOT Gérard**
Manutentionnaire, MERMET S.A., VEYRINS.
- **Monsieur PICOULEAU Patrick**
Ouvrier, GOBBA VITRAGE, VIENNE.
- **Monsieur PIDANCIER Patricia**
Chef de projets sénior, SOFRADIR, VEUREY-VOROIZE.
- **Monsieur PIENOZ Pierre**
Coordinateur expéditions, MERMET S.A., VEYRINS.
- **Monsieur PIERRARD Stéphane**
Ingénieur, AREVA NP, ROMANS-SUR-ISERE.
- **Madame PIERREFEU Sandrine**
Support qualité produit, NEMERA LA VERPILLIERE, LA VERPILLIÈRE.
- **Madame PIGNOT Françoise**
Aide-soignante, CLINIQUE DU GRESIVAUDAN, LA TRONCHE.
- **Monsieur PILARSKI Vincent**
Ouvrier non qualifié, AFIPaeim, SUSVILLE.
- **Madame PIOT Isabelle**
Assistante, TORNIER SAS, MONTBONNOT ST MARTIN.
- **Madame PIQUEMAL Isabelle**
Educatrice de jeunes enfants, CAISSE D'ALLOCATIONS FAMILIALES, GRENOBLE.
- **Madame PISA Laurence**
Gestionnaire de contrat, GEL SERVICE - NORBERT DENTRESSANGLE LOGIS, SAINT GEORGES D'ESPERANCHE.
- **Madame PISA Marie-France**
Hôtesse d'accueil, ADPA, ECHIROLLES.
- **Monsieur PITIOT Pascal**
Agent de fabrication, BENOIT S.N.C, CHARVIEU CHAVAGNEUX.

- **Monsieur PLANCHIER Lionel**
Technicien logistique, RADIAL SA, VOREPPE.
- **Monsieur PLANQUE Michel**
Technicien principal, CEA, GRENOBLE.
- **Monsieur PLAZA Martial**
Ouvrier, WINOA, LE CHEYLAS.
- **Monsieur POGNANT Denis**
Technicien, EMBL, GRENOBLE.
- **Monsieur POITEVIN Fabien**
Professionnel logistique, RENAULT TRUCKS SAS, SAINT PRIEST.
- **Monsieur POLLIER Christian**
Responsable méthodes, VALEO, ST.QUENTIN FALLAVIER.
- **Madame PONCET Isabelle**
Ingénieur produit/test, STMICROELECTRONICS SAS, GRENOBLE.
- **Monsieur PONYANNE Hervé**
Ouvrier non qualifié, AFIPaeim, SUSVILLE.
- **Monsieur PONYANNE Laurent**
Ouvrier non qualifié, AFIPaeim, SUSVILLE.
- **Madame PORADA Florence**
Comptable, COMPAGNIE FIDUCIAIRE GRESIVAUDAN, PONTCHARRA.
- **Monsieur PORCHER Hubert**
Agent de maintenance, NCV PRODUCTION, LA TOUR-DU-PIN.
- **Madame PORRO Nathalie**
Responsable de service, BANQUE POPULAIRE DES ALPES, CORENC.
- **Monsieur PORTIGLIATTI Jérôme**
Opérateur de fabrication, AMCOR FLEXIBLES PACKAGING FRANCE SAS, VILLARD-BONNOT.
- **Monsieur POTIER Emmanuel**
Technicien qualité sénior, ST MICROELECTRONICS, CROLLES.
- **Monsieur PRADON Laurent**
Technicien instrumentation, SECAUTO, MARTIGUES.
- **Monsieur PRA Yann**
Responsable d'exploitation, AEROPORTS DE LYON, LYON SAINT EXUPERY AEROPORT.
- **Monsieur PREDAL Claude**
Ingénieur, ST MICROELECTRONICS, CROLLES.
- **Madame PREVOST Nathalie**
Aide médico psychologique, EHPAD "FOYER NOTRE DAME", LES MARCHES.

- **Monsieur PROTO Robert**
Magasinier - cariste, GINDRE DUCHAVANY, PONT DE CHERUY.
- **Monsieur PUGLISI Patrice**
Responsable achats magasins, VICAT, SAINT EGREVE.
- **Monsieur PUIROUX Jacky**
Ingénieur, SCHNEIDER ELECTRIC INDUSTRIES SA, RUEIL MALMAISON.
- **Monsieur PUPAT Gilles**
Mécanicien, BAROU EQUIPEMENTS SAS, CHAVANAY.
- **Monsieur PUTOUD Stéphane**
Boucher, DISTRIBUTION CASINO FRANCE, SAINT ETIENNE.
- **Monsieur PUTOUX Philippe**
Correspondant services techniques, PRAYON S.A., SAINT CLAIR DU RHONE.
- **Madame QARIOH Céline**
Comptable, CREATIONS METAPHORES, PARIS.
- **Monsieur QUENEC'H Philippe**
Responsable technique, SITA REKEM, SAINT-PRIEST.
- **Monsieur QUETIN Jean**
Spécialiste solutions comptables, SCHNEIDER ELECTRIC FRANCE, RUEIL MALMAISON.
- **Monsieur RABATEL FRANCK**
Electro mécanicien, GTA, BOURGOIN-JALLIEU.
- **Monsieur RABATEL Frédéric**
Technicien de maintenance, RECTOR LESAGE, VOREPPE.
- **Monsieur RABILLE Gilles**
Technicien Process, ST MICROELECTRONICS, CROLLES.
- **Monsieur RACT Denis**
Directeur développement, ETS MARCEL GANDIT, BOURGOIN-JALLIEU.
- **Monsieur RAJAT Bertrand**
Responsable des stocks, AHLSTROM BRIGNOUD, VILLARD-BONNOT.
- **Monsieur RAMET Serge**
Directeur technique, STMICROELECTRONICS SAS, GRENOBLE.
- **Madame RAMIA Isabelle**
Assistante chef d'exploitation, EFFIA STATIONNEMENT, PARIS.
- **Monsieur RANCHON Olivier**
Technicien traitement eau, BWT FRANCE, SAINT DENIS.
- **Madame RAUX Sylvie**
Aide comptable, BASF PHARMA ST VULBAS SAS, SAINT VULBAS.

- **Madame RAVARD Sandrine**
Réfèrent technique gestion du risque, CPAM DE L'ISERE, GRENOBLE.
- **Madame RAVIX Nathalie**
Acheteur, SCHNEIDER ELECTRIC FRANCE, RUEIL MALMAISON.
- **Monsieur RAY Laurent**
Opérateur de pesée, PATHEON FRANCE SAS, BOURGOIN-JALLIEU.
- **Monsieur RAYMOND Christian**
Ingénieur, SCHNEIDER ELECTRIC INDUSTRIES SA, RUEIL MALMAISON.
- **Monsieur REBBOAH Michaël**
Directeur régional, PRODIM, VITROLLES.
- **Monsieur REBOUT Pascal**
Chef d'équipe, BODYCOTE, SAINT PRIEST.
- **Monsieur REFFET Patrick**
Ouvrier ourdisseur, MATINOV, SAINT-DIDIER-DE-LA-TOUR.
- **Madame REIGNIER Marie-Odile**
Employée service après vente, IMPEX, CHIMILIN.
- **Monsieur REIMBOLD Gilles**
Ingénieur chercheur, CEA, GRENOBLE.
- **Monsieur REMY Christophe**
Magasinier vendeur, COMASUD, MARSEILLE 14.
- **Monsieur RENARD Didier**
Attaché commercial, PPG DISTRIBUTION, SAINT JEAN DE LA RUELE.
- **Madame RENEVIER Sandrine**
Technicien de prestations, CPAM DE L'ISERE, GRENOBLE.
- **Monsieur RENIE Dominique**
Ingénieur, VICAT, L'ISLE-D'ABEAU.
- **Madame REOLON Nathalie**
Ouvrière, SCHNEIDER ELECTRIC FRANCE, RUEIL MALMAISON.
- **Madame REVOL Ouarda**
Chargée de clientèle, CAISSE REGIONALE DU CREDIT MUTUEL DAUPHINE
VIVARAIS, VALENCE.
- **Madame REY Nathalie**
Infirmière, CENTRE MEDICAL ROCHEPLANE, SAINT MARTIN D HERES.
- **Monsieur REY Sébastien**
Chef d'équipe en industrie chimique, PRAYON S.A., SAINT CLAIR DU RHONE.
- **Monsieur REZIGUI Mohamed**
Tuyauteur, AXIMA CONCEPT, JARRIE.

- **Madame RIBERA Marielle**
Chargée d'affaire, SCHNEIDER ELECTRIC FRANCE, RUEIL MALMAISON.
- **Monsieur RICARD Fabrice**
Gareur, ROSSIGNOL, BOURGOIN-JALLIEU.
- **Monsieur RICHARD Franck**
Technicien de maintenance, CONDAT SA, CHASSE SUR RHÔNE.
- **Monsieur RIERA Georges**
Ingénieur, ST MICROELECTRONICS, CROLLES.
- **Monsieur RIEUBON Christophe**
Responsable exploitation, ALMET, SATOLAS ET BONCE.
- **Monsieur RIEU Hervé**
Agent de production, OSIRIS GIE ROUSSILLON, ROUSSILLON.
- **Monsieur RIGOLETTI Laurent**
Technicien gestion des stocks, CPAM DE L'ISERE, GRENOBLE.
- **Monsieur RIGOTTI Christian**
Ingénieur, SGL CARBON TECHNIC SAS, SAINT MARTIN D'HERES.
- **Monsieur RIOUX Joël**
Ingénieur acheteur, SOFRADIR, VEUREY-VOROIZE.
- **Monsieur RISTORD Laurent**
Ingénieur, ROLLS-ROYCE CIVIL NUCLEAR SAS, MEYLAN.
- **Monsieur RIUTORT Jean, François**
Chef de projet, SCHNEIDER ELECTRIC FRANCE, RUEIL MALMAISON.
- **Monsieur RIVALLAND Sébastien**
Agent de service, MAJ - ELIS RHONE ALPES, DECINES-CHARPIEU.
- **Monsieur RIVERA Richard**
Ingénieur Design, CATERPILLAR FRANCE SAS, GRENOBLE.
- **Monsieur RIVIERE Joseph**
Agent qualifié production P1, MERSEN FRANCE SB, SAINT BONNET DE MURE.
- **Monsieur RIVIERE René**
Cuisinier, AFIPaeim, SUSVILLE.
- **Madame ROBERT Laurence**
Technicienne, SOFRADIR, VEUREY-VOROIZE.
- **Madame ROBERT Marie-Claude**
Employée administrative, LOOMIS FRANCE, SEYSSINET PARISSET.
- **Madame ROBLIN Béatrice**
Agent local de proximité, SOCIETE D'HABITATION DES ALPES, VOIRON.
- **Monsieur ROCHE Michel**
Electricien, LE DAUPHINÉ LIBÉRÉ, VEUREY.

- **Madame ROCHE Valérie**
Gestionnaire de stock, IMPEX, CHIMILIN.
- **Monsieur RODRIGUEZ Manuel**
Chef d'équipe, LOXAM, CHASSIEU.
- **Monsieur ROLLAND Cédric**
Dessinateur, ROBERT BOSCH FRANCE SAS, DRANCY.
- **Madame ROL Nadine**
Comptable, GES FIN I, PONT-DE-CHERUY.
- **Madame ROMATIER Laure**
Gestionnaire industriel et logistique, GINDRE COMPOSANTS, CHAVANOZ.
- **Monsieur ROMERO Gilles**
Technicien, ST MICROELECTRONICS, CROLLES.
- **Monsieur RONDINELLI Damien**
Technicien de maintenance, ARKEMA FRANCE, PIERRE BENITE.
- **Madame RONIN Claire**
Assistante de direction, ALSTOM HYDRO FRANCE, GRENOBLE.
- **Monsieur ROTA Jean-Pierre**
Technicien, SIEMENS TRANSMISSION & DISTRIBUTION, GRENOBLE.
- **Madame ROUDET Alexandra**
Responsable gestion administrative du personnel, KN FINANCE, LA MURETTE.
- **Monsieur ROUSSEAU Alain**
Directeur de projet, EGIS, LYON.
- **Madame ROUSSEL Annie**
Assistante de Direction, CE SCHNEIDER ELECTRIC GRENOBLE, MEYLAN.
- **Monsieur ROUSSET Bruno**
Opérateur, THALES ELECTRON DEVICES, MOIRANS.
- **Madame ROUSSET-FAVIER Anne**
Assistante administration des ventes export, ULIS, VEUREY VOROIZE.
- **Monsieur ROUSSET Thierry**
Chef d'équipe, GUINTOLI, SAINT-ETIENNE-DU-GRES.
- **Monsieur ROUTIER-SCAPPUCCI Patrick**
Cadre, STMICROELECTRONICS SAS, GRENOBLE.
- **Monsieur ROUZIER Thierry**
Ingénieur applications, STMICROELECTRONICS SAS, GRENOBLE.
- **Monsieur RUBIROLA Gilbert**
Convoyeur messenger, LOOMIS FRANCE , LYON.
- **Monsieur RUCHIER-BERQUET Olivier**
Responsable de secteur viabilité, AREA, BRON.

- **Madame RUSSO Sylvie**
Visiteuse textile, SFATE & COMBIER, DOISSIN.
- **Madame SABATIER Patricia**
Comptable, LBA THIVEL, VAULX-EN-VELIN.
- **Madame SAHNOUNE Malkia**
Comptable générale, EIFFAGE ENERGIE RHONE ALPES, LYON.
- **Madame SAINTAGNE Muriel**
Technicien chimiste, ARKEMA FRANCE, PIERRE BENITE.
- **Monsieur SAINT-ANTONIN François**
Ingénieur Chercheur, CEA, GRENOBLE.
- **Monsieur SAKET Miloud**
Agent de maîtrise, ARKEMA FRANCE, PIERRE BENITE.
- **Monsieur SAKRAOUI Mabil**
Employé, ENTREPRISE H REINIER, SAINT-QUENTIN-FALLAVIER.
- **Monsieur SALOMON Frédéric**
Ouvrier non qualifié, AFIPaeim, SUSVILLE.
- **Monsieur SALOM Vincent**
Chef d'atelier, MAHIEUX INDUSTRIE, VAULX-EN-VELIN.
- **Madame SAMAILLE Marjorie**
Assistante de Direction, SMG , ECHIROLLES.
- **Madame SANCHEZ Christèle**
Employée commerciale, CSF FRANCE SAS, LAGNIEU.
- **Madame SANDRI Delphine**
Cadre administratif, CEA, GRENOBLE.
- **Madame SANTORI Marielle**
Ingénieur, STMICROELECTRONICS SAS, GRENOBLE.
- **Madame SAPPEY-MARINIER Elisabeth**
Assistante de Direction, SCHNEIDER ELECTRIC INDUSTRIES SA, RUEIL MALMAISON.
- **Monsieur SARABIA Antoine**
Mécanicien fraiseur, TORNIER SAS, MONTBONNOT ST MARTIN.
- **Madame SAULNIER Christine**
Hôtesse de l'air, AIR FRANCE, ROISSY CHARLES DE GAULLE.
- **Madame SAURET Brigitte**
Opératrice de production, EDF ENR PWT, BOURGOIN JALLIEU.
- **Madame SAUTAREL Sylvie**
Assistante commerciale, DECOMATIC, LA VERPILLIERE.
- **Monsieur SAUTREUIL Bernard**
Ingénieur, ST MICROELECTRONICS, CROLLES.

- **Monsieur SAUZE Didier**
Technicien, ARKEMA FRANCE, PIERRE BENITE.
- **Monsieur SAVELLI Laurent**
Directeur achats, ST MICROELECTRONICS, CROLLES.
- **Monsieur SCARPA Savino**
Retraité, DAUPHIDIS SARL, GRENOBLE.
- **Madame SCHATAN Annick**
Conductrice d'autocars, JEAN PERRAUD ET FILS SARL, TULLINS.
- **Monsieur SCHWEITZER Jean-Marc**
Ingénieur catalyse hétérogène R06, IFP ENERGIES NOUVELLES, RUEIL MALMAISON.
- **Monsieur SEBA Abdenour**
Vendeur multimédia, HYPERMARCHE CARREFOUR VENISSIEUX, VENISSIEUX.
- **Madame SERRAILLE Agnès**
Assistante commerciale export, CONDAT SA, CHASSE SUR RHÔNE.
- **Monsieur SERRE Christophe**
Responsable d'activité logistique, LACTALIS LOGISTIQUE, LAVAL.
- **Monsieur SERRE Guillaume**
Ingénieur, CEA, GRENOBLE.
- **Monsieur SERVOZ-GAVIN Raphaël**
Cadre logistique, DJ MECA, VOIRON.
- **Madame SEUX Joëlle**
Directeur, AGENCE D'ETUDES ET DE PROMOTION DE L'ISERE, GRENOBLE.
- **Monsieur SIBEUD Olivier**
Cadre bancaire, BANQUE POPULAIRE DES ALPES, CORENC.
- **Monsieur SICAUD Vincent**
Tricoteur régleur, S.I.T.P.M. SA, ST NICOLAS DE MACHERIN.
- **Monsieur SIEGWALT Jean**
Responsable de laboratoires, BOSCH REXROTH DSI SAS, VENISSIEUX.
- **Monsieur SIMIAN Eric**
Comptable, TORNIER SAS, MONTBONNOT ST MARTIN.
- **Madame SIMOND Sandrine**
Conseillère d'accueil, SOCIETE GENERALE, NANTERRE.
- **Madame SIMON Karine**
Chef de groupe traitement, LYONNAISE DES EAUX, RILLIEUX-LA-PAPE.
- **Monsieur SIMON Laurent**
Transport projects et exécution manager, SCHNEIDER ELECTRIC INDUSTRIES SA, RUEIL MALMAISON.

- **Monsieur SIVAZ Philippe**
Ingénieur, SCHNEIDER ELECTRIC FRANCE, RUEIL MALMAISON.
- **Madame SMANIOTTO Valérie**
Assistante de Direction, ST MICROELECTRONICS, CROLLES.
- **Madame SOBRAL Ana**
Employée commercial 4, CSF FRANCE SAS, LAGNIEU.
- **Monsieur SOENEN François**
Ingénieur, SCHNEIDER ELECTRIC INDUSTRIES SA, RUEIL MALMAISON.
- **Madame SOMMACAL Chantal**
Ouvrière non qualifiée, AFIPaeim, SUSVILLE.
- **Monsieur SOMVEILLE Frédéric**
Technicien en raffinerie, TOTAL RAFFINAGE FRANCE, FEYZIN.
- **Madame SORLIN Véronique**
Agent qualifié production P1, MERSEN FRANCE SB, SAINT BONNET DE MURE.
- **Monsieur SORNAY Eric**
Chargé d'affaires, CARTONNAGES DU DAUPHINE, LE CHAMP-PRES-FROGES.
- **Monsieur SOUDANI Maklouf**
Achats, SCHNEIDER ELECTRIC FRANCE, RUEIL MALMAISON.
- **Madame SOUTEYRA Patricia**
Assistante Ressources Humaines, POLYRIM SAS, SAINT-MARCEL-LES-ANNONAY.
- **Madame SPAÏNI Isabelle**
Technicien, ST MICROELECTRONICS, CROLLES.
- **Monsieur SPATARO Salvatore**
Chef d'équipe, COFELY ENDEL, AVOINE.
- **Monsieur STANKOVIC Nebojsa**
Conducteur de machine, GTA, BOURGOIN-JALLIEU.
- **Madame STECENKO-LESTRA Nathalie**
Technico-commerciale, SCHNEIDER ELECTRIC FRANCE, RUEIL MALMAISON.
- **Monsieur STOJKOVIC Dorde**
Employé d'immeuble, IMMOBILIERE ZENITH REGIE, GRENOBLE.
- **Monsieur STROFFEK Stéphane**
Chef du service méthodes, études et prospective, AGENCE DE L'EAU RHONE
MEDITERRANEE CORSE, LYON.
- **Madame STURM Brigitte**
Informaticienne, CERTIRA-CNEDIRA, LYON 03.
- **Monsieur SUPTITZ Eric**
Ingénieur, SCHNEIDER ELECTRIC INDUSTRIES SA, RUEIL MALMAISON.

- **Monsieur SYLVAIN Dominique**
Monteur d'organe, RENAULT TRUCKS SAS, SAINT PRIEST.
- **Madame SYLVESTRE Evelyne**
Conseillère emploi, POLE EMPLOI RHONE ALPES, LYON.
- **Madame TADJINE Khedidja**
Délégué assurance maladie, CPAM DE L'ISERE, GRENOBLE.
- **Monsieur TALIEN-SCHEMESTRE Joël**
OUVRIER, CELETTE FRANCE SAS, VIENNE.
- **Monsieur TARRICONE Stéphane**
Ouvrier non qualifié, AFIPaeim, SUSVILLE.
- **Monsieur TASSET Christophe**
Technicien méthodes, SOFRADIR, VEUREY-VOROIZE.
- **Madame TERMAT Laurette**
Employée de jeux, CASINO D'URIAGE, SAINT-MARTIN-D'URIAGE.
- **Monsieur TERZETTI Michel**
Chaudronnier soudeur, PAUL CHARVET , CHARAVINES.
- **Madame TESTELIN Annick**
Assistante achats, MERMET S.A., VEYRINS.
- **Madame TESTINO Nathalie**
Réfèrent technique, CPAM DE L'ISERE, GRENOBLE.
- **Madame TEUF Nadège**
Ingénieur Facilities, ST MICROELECTRONICS, CROLLES.
- **Monsieur THACH Alain**
Pupitreur, LE DAUPHINÉ LIBÉRÉ, VEUREY.
- **Madame THAVAUX Eve**
Technicien PPS, AIR FRANCE, ROISSY CHARLES DE GAULLE.
- **Monsieur THERON Christian**
Agent local proximité, SOCIETE D'HABITATION DES ALPES, VOIRON.
- **Monsieur THIBAUD David**
Receveur péager, AREA, BRON.
- **Madame THIELAND-SARTRE Muriel**
Commerciale, HENRY SCHEIN FRANCE, LIMONEST.
- **Monsieur TIBERGHIE Michel**
Technicien, SCHNEIDER ELECTRIC FRANCE, RUEIL MALMAISON.
- **Madame TIETTO Sylviane**
Employée, AUCHAN CALUIRE, CALUIRE.
- **Madame TONNA Laurence**
Opératrice régleuse, RADIAL, SAINT QUENTIN FALLAVIER.

- **Monsieur TORCHIN Jean-Luc**
Technicien de production, RHODIA OPERATION, ROUSSILLON.
- **Monsieur TORDJMAN Didier**
Comptable, SCHNEIDER ELECTRIC FRANCE, RUEIL MALMAISON.
- **Monsieur TORRES Emmanuel**
Gestionnaire d'équipements, PATHEON FRANCE SAS, BOURGOIN-JALLIEU.
- **Monsieur TORRES Philippe**
Ingénieur, ASTEELFLASH EUROPE, MEYLAN.
- **Madame TRAN Thi-Hoa**
Ouvrière, MAJ ELIS ALPES, GRENOBLE.
- **Madame TRAYNARD Martine**
Responsable commercial, DISTRIBUTION CASINO FRANCE, SAINT ETIENNE.
- **Madame TRONVILLE Cécile**
Employée de banque, LYONNAISE DE BANQUE, LYON.
- **Monsieur TRONVILLE Frank**
Technicien de prestations, CPAM DE L'ISERE, GRENOBLE.
- **Madame TROTTIER Myriam**
Administrateur système et réseau, CLINIQUE DU GRESIVAUDAN, LA TRONCHE.
- **Monsieur TURQUET Henri**
Ingénieur, SCHNEIDER ELECTRIC INDUSTRIES SA, RUEIL MALMAISON.
- **Monsieur UGINET Jacky**
Ingénieur, ST MICROELECTRONICS, CROLLES.
- **Monsieur VACHON René**
Responsable technique confirmé, BIOMERIEUX SA, MARCY-L'ETOILE.
- **Madame VACHON Sophie**
Contrôleur allocataires, CAISSE D'ALLOCATIONS FAMILIALES, GRENOBLE.
- **Monsieur VALLON Eric**
Contremaître de production, RECTOR LESAGE, VOREPPE.
- **Monsieur VALTIX Raphaël**
Ouvrier, SCHNEIDER ELECTRIC FRANCE, RUEIL MALMAISON.
- **Monsieur VANDESCOMPELE Christophe**
Sales Manager Dairy Export, AMCOR FLEXIBLES PACKAGING FRANCE SAS,
VILLARD-BONNOT.
- **Monsieur VAN MALDEREN Olivier**
Gestionnaire formations, SCHNEIDER ELECTRIC FRANCE, RUEIL MALMAISON.
- **Madame VANTHOURNOUT Corinne**
Opératrice production, RADIALL SA, VOREPPE.

- **Monsieur VARNET Laurent**
Agent de maintenance, MERMET S.A., VEYRINS.
- **Monsieur VARO Vincent**
Ingénieur, ST MICROELECTRONICS, CROLLES.
- **Madame VAX Sonia**
Commerciale sédentaire, BOSCH REXROTH DSI SAS, VENISSIEUX.
- **Monsieur VAZ Augusto**
Technicien d'usinage, CATERPILLAR FRANCE SAS, GRENOBLE.
- **Madame VELU Béatrice**
Directeur Supply Chain, CROWN EUROPE GROUPE SERVICES, SAINT-OUEN.
- **Madame VENDRA Giuseppa**
Mouleuse, MECELEC, SAINT-ETIENNE-DE-SAINT-GEOIRS.
- **Monsieur VENTURA Maurice**
Analyste business livraison, RENAULT TRUCKS SAS, SAINT PRIEST.
- **Madame VERGOLIN Karine**
Marketing, SCHNEIDER ELECTRIC INDUSTRIES SA, RUEIL MALMAISON.
- **Madame VERONA Ginette**
Gestionnaire, GIE AG2R REUNICA, PARIS.
- **Monsieur VESCONI Frank**
Agent de maintenance, LEBON ET VERNAY, SAINT-JEAN-DE-MOIRANS.
- **Madame VESSILLER Dominique**
Opératrice, EDF ENR PWT, BOURGOIN JALLIEU.
- **Monsieur VEYRAT Georges**
Adjoint technique, LYONNAISE DES EAUX, RILLIEUX-LA-PAPE.
- **Madame VEYRET Marie-Laure**
Technicienne chimiste, PATHEON FRANCE SAS, BOURGOIN-JALLIEU.
- **Monsieur VEYRET Patrick**
Support production, E2V SEMICONDUCTORS, SAINT EGREVE.
- **Madame VEYRON Christine**
Agent de recouvrement, URSSAF RHONE ALPES, VENISSIEUX.
- **Monsieur VIDAL Rémi**
Ingénieur qualité, VALEO, ST.QUENTIN FALLAVIER.
- **Madame VIDEMONT Sylvie**
Assistante commerciale, VPI SAS, L'ISLE D'ABEAU.
- **Monsieur VIEL Thierry**
Ingénieur bureau d'études, CLEXTRAL SAS, FIRMINY.
- **Monsieur VIEUX-MELCHIOR Stéphane**
Expert contrôle financier, STMICROELECTRONICS SAS, GRENOBLE.

- **Madame VIGE Anna**
Ingénieur, E2V SEMICONDUCTORS, SAINT EGREVE.
- **Monsieur VIGIER Emmanuel**
Ingénieur, SCHNEIDER ELECTRIC INDUSTRIES SA, RUEIL MALMAISON.
- **Monsieur VIGLIANTI Claudio**
Ingénieur cadre, ST MICROELECTRONICS, CROLLES.
- **Monsieur VIGNON Franck**
Opérateur Production Traitement 5ème niveau, SAUR, LIMONEST.
- **Monsieur VINET Bernard**
Ingénieur chercheur, CEA, GRENOBLE.
- **Monsieur VINET Françoise**
Ingénieur chercheur, CEA, GRENOBLE.
- **Monsieur VIOLA David**
Gestionnaire, STMICROELECTRONICS SAS, GRENOBLE.
- **Madame VIRGONE Karine**
Technicien logistique, ST MICROELECTRONICS, CROLLES.
- **Monsieur VIRGONE Michel**
Rotativiste, LE DAUPHINÉ LIBÉRÉ, VEUREY.
- **Monsieur VITALE Alain**
Gestionnaire approvisionnement, RENAULT TRUCKS SAS, SAINT PRIEST.
- **Monsieur VUILLEMIN Gilles**
Opérateur, AIR FRANCE, ROISSY CHARLES DE GAULLE.
- **Madame VUILLEROT Corine**
Assistante commerciale, MDB TEXINOV, SAINT-DIDIER-DE-LA-TOUR.
- **Madame VUILLOD Cécile**
Hôtesse d'accueil, CSF FRANCE SAS, LAGNIEU.
- **Monsieur WALLART Franck**
Ingénieur, STMICROELECTRONICS SAS, GRENOBLE.
- **Monsieur WEBER Horst Martin**
Electrotechnicien, INSTITUT LAUE LANGEVIN, GRENOBLE.
- **Monsieur WINGENDER Marc**
Ingénieur électronique, E2V SEMICONDUCTORS, SAINT EGREVE.
- **Madame YAGUE Sylvie**
Responsable qualité usine, SINTEX NP SAS, GENAS.
- **Monsieur YVRARD Christophe**
Chef d'équipe, GAMBRO INDUSTRIES, MEYZIEU.
- **Madame ZAHARIADIS Edith**
Comptable, AEROPORTS DE LYON, LYON SAINT EXUPERY AEROPORT.

- **Monsieur ZAMBITO Antoine**
Maçon fumiste, FERROPEM, LIVET ET GAVET.
- **Monsieur ZANATTA Jean-Paul**
Ingénieur chercheur, CEA, GRENOBLE.
- **Monsieur ZAOUI Karim**
Agent d'exploitation, COMPAGNIE DE CHAUFFAGE, GRENOBLE.
- **Monsieur ZINE Samir**
Technicien, STMICROELECTRONICS SAS, GRENOBLE.
- **Madame ZIOTTI Miriam**
Technicienne qualité, SOFRADIR, VEUREY-VOROIZE.
- **Monsieur ZOUAOUI Abdel**
Magasinier, SCHNEIDER ELECTRIC FRANCE, RUEIL MALMAISON.
- **Madame ZUNITOW Sabine**
Sous Directrice mode beauté, MONOPRIX SAS, CLICHY.

Article 2 : La médaille d'honneur du travail Vermeil est décernée à :

- **Madame ACHOURI Salima**
Opérateur production, MAJ ELIS ALPES, GRENOBLE.
- **Monsieur ADIVEZE Christian**
Animateur technique service clients, SELECTA, AUBERVILLIERS.
- **Monsieur AFONSO Carlos**
Chef chantier, EUROVIA ALPES, ECHIROLLES.
- **Monsieur ALBERTI Michel**
Technico-commercial, INSTALLUX, SAINT BONNET DE MURE.
- **Monsieur ALBRIET Gilles**
Ingénieur, E2V SEMICONDUCTORS, SAINT EGREVE.
- **Monsieur ALCARAS Bernard**
Assistant chef de dépôt, GINEYS SAS, REVENTIN-VAUGRIS.
- **Madame ALCARAS Martine**
Assistante direction, METALLURGIE RHODANIENE, LYON.
- **Monsieur ALCOZ Jean-Charles**
Technicien recherche, CALDERYS FRANCE SAS, SAINT-QUENTIN-FALLAVIER.
- **Monsieur ALEPEE Jehan-Marie**
Directeur Région I, CAISSE D'EPARGNE RHONE ALPES, LYON.
- **Monsieur ALEXANDRE Daniel**
Ouvrier non qualifié, AFIPaeim, SUSVILLE.
- **Monsieur ALIBRANDI Hervé**
Cadre, ST MICROELECTRONICS, CROLLES.

- **Madame ALLEMAND Monique**
Employée recouvrement client, LE DAUPHINÉ LIBÉRÉ, VEUREY.
- **Monsieur ALLOIN Hervé**
Responsable de laboratoire, MERIAL, LYON.
- **Monsieur ALLOIX Marc**
Ouvrier avicole, SFPA, PLOUFRAGAN.
- **Monsieur ALONZO Thierry**
Cariste, GTA, BOURGOIN-JALLIEU.
- **Madame AMADORI Gisèle**
Ouvrière, SCHNEIDER ELECTRIC FRANCE, RUEIL MALMAISON.
- **Monsieur AMAR Philippe**
Directeur d'agence, BANQUE POPULAIRE DES ALPES, CORENC.
- **Monsieur AMEN Dominique**
Acheteur, SCHNEIDER ELECTRIC INDUSTRIES SA, RUEIL MALMAISON.
- **Monsieur ANDRE Frédéric**
Ingénieur, ST MICROELECTRONICS, CROLLES.
- **Madame ANDRE Marielle**
Leader Supply Chain Chlore Soude, VENCOREX, LE PONT DE CLAIX.
- **Madame ANDREOLI Carole**
Employée de banque, CREDIT LYONNAIS, VILLEJUIF.
- **Madame ANGEBAUD Chantal**
Assistante marketing, IMPEX, CHIMILIN.
- **Monsieur ANGERETTI Pierre**
Magasinier réceptionniste, PRODUR SAS, CHAMBERY.
- **Madame ANTON Françoise**
Secrétaire commerciale, IFP TRAINING, RUEIL-MALMAISON.
- **Monsieur ARBEL Patrick**
Technicien, ST MICROELECTRONICS, CROLLES.
- **Madame ARCANGELI Martine**
Technicien spécialiste gestion des surplus, CATERPILLAR FRANCE SAS, GRENOBLE.
- **Monsieur ARENGI Charles**
Responsable administratif région/Site, GEFCO FRANCE SAS, COURBEVOIE.
- **Madame ARGOUD Françoise**
Monitrice éducatrice, EOVI HANDICAP, VALENCE.
- **Monsieur ARMANET Pascal**
Technicien textile, MERMET S.A., VEYRINS.
- **Monsieur ARNAUD Patrick**
Employé, MGT SAS, SAINT-JEAN-DE-SOUDAIN.

- **Monsieur ARNOUX William**
Electricien, INEO RHONE ALPES AUVERGNE, VILLEURBANNE.
- **Monsieur ARRAGON Philippe**
Chef d'équipe, NCV PRODUCTION, LA TOUR-DU-PIN.
- **Monsieur ARRONIZ Jean-Luc**
Opérateur machine assemblage, ARAYMOND, GRENOBLE.
- **Monsieur ASENSIO JIMENEZ José**
Agent de fabrication /soudeur, CELETTE FRANCE SAS, VIENNE.
- **Madame ASTIER Odile**
Achat approvisionnement échantillonnage, CREATIONS METAPHORES, PARIS.
- **Monsieur AUBERGER Pascal**
Responsable maintenance, DECOMATIC, LA VERPILLIERE.
- **Monsieur AUBREY Patrice**
Technicien, RADIAL SA, VOREPPE.
- **Monsieur AUBRY Serge**
P3 Régleur technique, ROBERT BOSCH FRANCE SAS, DRANCY.
- **Monsieur AUDOUARD Jean-Yves**
Responsable qualité fournisseurs, BOIRON (LABORATOIRES), MESSIMY.
- **Madame AURY Odile**
Ingénieur, SCHNEIDER ELECTRIC INDUSTRIES SA, RUEIL MALMAISON.
- **Madame AUVERGNE Anna**
Agent de production, MAFELEC, CHIMILIN.
- **Monsieur BAILLEUL Hervé**
Technicien, RHODIA OPERATION, ROUSSILLON.
- **Madame BALDINO Michèle**
Employée, E2V SEMICONDUCTORS, SAINT EGREVE.
- **Monsieur BANES Jean-Max**
Retraité, SCHNEIDER ELECTRIC FRANCE, RUEIL MALMAISON.
- **Madame BARBIER Véronique**
Ingénieur chercheur, CEA, GRENOBLE.
- **Monsieur BARDIN Serge**
Technicien de maintenance, ST MICROELECTRONICS, CROLLES.
- **Madame BARGE Odile**
Assistante, BIOMERIEUX, LA BALME LES GROTTE.
- **Monsieur BARRE Sylvie**
Assistante Gestion budgétaire, TEISSEIRE FRANCE SAS, CROLLES.
- **Monsieur BARRET Claude**
Opérateur, BLUESTAR SILICONES FRANCE SAS, SAINT FON.

- **Madame BARRE Yvette**
Ouvrière non qualifiée, AFIPaeim, SUSVILLE.
- **Madame BARRUYER Christine**
Chargée de clientèle, CAISSE REGIONALE DU CREDIT MUTUEL DAUPHINE
VIVARAIS, VALENCE.
- **Madame BASSET Véronique**
Technicien logistique nucléaire, EDF CNPE BUGEY, LAGNIEU.
- **Monsieur BASSI Laurent**
Technicien de prestations, CPAM DE L'ISERE, GRENOBLE.
- **Madame BATHIER Martine**
Opératrice finition 4ème degré, SAINT GOBAIN - PERFORMANCE PLASTICS FRANCE,
SAINT QUENTIN FALLAVIER.
- **Monsieur BATIER Thierry**
Conducteur offset, LEBON ET VERNAY, SAINT-JEAN-DE-MOIRANS.
- **Monsieur BATTAIL Patrick**
Manager d'équipe, SCHNEIDER ELECTRIC INDUSTRIES SA, RUEIL MALMAISON.
- **Madame BAWOL Bernadette**
Responsable d'activité, OPAC 38, GRENOBLE.
- **Madame BAYLE Fabienne**
Ouvrière non qualifiée, AFIPaeim, SUSVILLE.
- **Madame BAZZOLI Sylvie**
Comptable, COMPAGNIE DE CHAUFFAGE, GRENOBLE.
- **Monsieur BEAUCHEMIN Gabriel**
Gareur, NCV PRODUCTION, LA TOUR-DU-PIN.
- **Madame BEAUMIER Jocelyne**
Secrétaire, OPTIQUE DU NERON, SAINT-EGREVE.
- **Monsieur BEDON Philippe**
Technicien, AREVA NP, CHALON SUR SAONE.
- **Madame BELKIDAR Bahia**
Aide-soignante, CENTRE PSYCHOTHERAPIQUE NORD DAUPHINE, BOURGOIN
JALLIEU.
- **Madame BELLE Marie-Ange**
Technicienne compogravure, LE DAUPHINÉ LIBÉRÉ, VEUREY.
- **Madame BELLEVRET Marise**
Assistante de direction, SCHNEIDER ELECTRIC FRANCE, RUEIL MALMAISON.
- **Monsieur BELLIER André**
Directeur agence, OPAC 38, GRENOBLE.
- **Monsieur BELLON Alain**
Ingénieur, STMICROELECTRONICS SAS, GRENOBLE.

- **Monsieur BELLUE Georges**
Cuisinier, ELIOR ENTREPRISES, SAINT-GENIS-LAVAL.
- **Monsieur BENACCHIO Patrick**
Tuyauteur soudeur, STEPAN EUROPE, VOREPPE.
- **Monsieur BENOIT-CATTIN-BRETON François**
Juriste, CAPEB ISERE, ECHIROLLES.
- **Monsieur BÉRAUD Pierre**
Assistance technique, BLUESTAR SILICONES FRANCE SAS, SAINT FONTS.
- **Monsieur BEREK Christian**
Technicien de recherche, CENTRE TECHNIQUE DU PAPIER, GRENOBLE.
- **Monsieur BERGER Christian**
Agent de surveillance, BANQUE DE FRANCE, MARNE LA VALLEE.
- **Monsieur BERGERETTI Jean**
Ingénieur, STMICROELECTRONICS SAS, GRENOBLE.
- **Monsieur BERGER Jean-Noël**
Automaticien, NOVELIS PAE, VOREPPE.
- **Madame BERNARD Christine**
Secrétaire, CEA, GRENOBLE.
- **Monsieur BERNIER Dominique**
Employé, ASTEELFLASH EUROPE, MEYLAN.
- **Monsieur BERNIER Francis**
Ingénieur chercheur, CEA, GRENOBLE.
- **Madame BERTHEREAU Nicole**
Conseillère logistique, SCHNEIDER ELECTRIC FRANCE, RUEIL MALMAISON.
- **Monsieur BERTHET Alain**
Ouvrier non qualifié, AFIPaeim, SUSVILLE.
- **Monsieur BERTHET Jean-Michel**
Mécanicien régleur, MERMET S.A., VEYRINS.
- **Monsieur BERTHET Patrice**
Ouvrier non qualifié, AFIPaeim, SUSVILLE.
- **Monsieur BERTHOLET Jean-Claude**
Ouvrier, PLASTIC OMNIUM COMPOSITES, ANDANCE.
- **Monsieur BERTHOLET Patrice**
Technicien de laboratoire, RADIAL SA, VOREPPE.
- **Madame BERTRAND Anne-Marie**
Secrétaire, UMGGHM, GRENOBLE.
- **Madame BERTRAND Marie-Cécile**
Technicien de prestations, CPAM DE L'ISERE, GRENOBLE.

- **Monsieur BESESTY Pascal**
Ingénieur Chercheur, CEA, GRENOBLE.
- **Monsieur BESSE Régis**
Infirmier, CLINIQUE DU GRESIVAUDAN, LA TRONCHE.
- **Madame BESSMER Heidi**
Opératrice salle blanche, SOFRADIR, VEUREY-VOROIZE.
- **Monsieur BETTINELLI Bernard**
Responsable de travaux secteur, DANONE, SAINT JUST CHALEYSSIN.
- **Monsieur BEVILACQUA Yves**
Agent de fret polyvalent, FEDEX EXPRESS FRANCE, TOURS.
- **Madame BIAGINI Sandra**
Conseiller en gestion de patrimoine, ALLIANZ VIE, PARIS 2EME.
- **Monsieur BIDAUD Laurent**
Technicien méthodes et développement, SAINT GOBAIN - PERFORMANCE PLASTICS
FRANCE, SAINT QUENTIN FALLAVIER.
- **Monsieur BIENNER Jérôme**
Ingénieur, SCHNEIDER ELECTRIC INDUSTRIES SA, RUEIL MALMAISON.
- **Monsieur BILLARD Stéphane**
Responsable viabilité et logistique, AREA, BRON.
- **Monsieur BILLAUD Didier**
Préparateur de commandes magasinier, IMPEX, CHIMILIN.
- **Monsieur BILLET Pascal**
Encanteur, MERMET S.A., VEYRINS.
- **Madame BILLIEMAZ Christine**
Opérateur production, TRANSPAC SAS, CHIMILIN.
- **Monsieur BILLON-GRIMAUD Pascal**
Mécanicien, VICAT, SAINT EGREVE.
- **Monsieur BINGLER Eric**
Technicien, SCHNEIDER ELECTRIC FRANCE, RUEIL MALMAISON.
- **Monsieur BIONDI Claude**
Réceptionniste, SGL CARBON TECHNIC SAS, SAINT MARTIN D'HERES.
- **Monsieur BLOSSAT Marc**
Ingénieur maintenance, ST MICROELECTRONICS, CROLLES.
- **Monsieur BISERTA Paul**
Conducteur de machine, LEBON ET VERNAY, SAINT-JEAN-DE-MOIRANS.
- **Madame BLANC Francine**
Chargée de développement commercial, BNP PARIBAS, NANTERRE.

- **Madame BLANC Marie-Agnès**
Technicien laboratoire, OSIRIS GIE ROUSSILLON, ROUSSILLON.
- **Madame BLANC Martine**
Assistante administrative, CREATIONS METAPHORES, PARIS.
- **Monsieur BLASCO Serge**
Technicien logistique, PRYSMIAN CÂBLES ET SYSTEMES FRANCE, PONT DE
CHERUY.
- **Madame BOF Martine**
Chargée de mission, CREDIT FONCIER DE FRANCE, CHARENTON.
- **Monsieur BOHE Claude**
Agent technique, EIFFAGE TRAVAUX PUBLICS R.A.A., SAINT-MAURICE-L'EXIL.
- **Madame BOIREAU Chantal**
Conseillère Accueil Développement et services, MGEN, GRENOBLE.
- **Monsieur BOISSIERE Jean**
magasinier, CELETTE FRANCE SAS, VIENNE.
- **Monsieur BONDA Lionel**
Cadre de direction, ADOMA, LYON 6EME.
- **Monsieur BONNAIRE Philippe**
Assimilé cadre - rotatives, LE DAUPHINÉ LIBÉRÉ, VEUREY.
- **Madame BONNARDEL Emilienne**
Equipièrre commerciale, DAUPHIDIS SARL, GRENOBLE.
- **Monsieur BONNARD Jean**
Vendeur, POINT P, CHAMBERY.
- **Madame BONNIEL Elisabeth**
Functional Manager, RENAULT TRUCKS SAS, SAINT PRIEST.
- **Monsieur BONY Guy**
Conducteur de travaux, AXIMA CONCEPT, JARRIE.
- **Madame BOREL Nicole**
Gestionnaire prestations familiales, CAISSE D'ALLOCATIONS FAMILIALES, GRENOBLE.
- **Madame BORG Roselyne**
Responsable informatique, SFATE & COMBIER, DOISSIN.
- **Madame BORYS Evelyne**
Référént réglementaire et applicatifs, POLE EMPLOI RHONE ALPES, LYON.
- **Monsieur BOSI Georges**
Journaliste, LE DAUPHINÉ LIBÉRÉ, VEUREY.
- **Monsieur BOTTONI Franck**
Employé, MAJ ELIS ALPES, GRENOBLE.

- **Monsieur BOUCHACOT Roger**
Conducteur de travaux, AXIMUM, GRIGNY.
- **Monsieur BOUCHET-BERT-PEILLARD Christian**
Responsable technique, OPAC 38, GRENOBLE.
- **Monsieur BOULLLOUD Philippe**
Technicien, ARKEMA FRANCE, PIERRE BENITE.
- **Monsieur BOUQUET Jean-Marc**
Technicien, CARRIER SCS, MONTLUEL.
- **Monsieur BOURBON Bernard**
Ouvrier non qualifié, AFIPaeim, SAINT-CLAIR-DE-LA-TOUR.
- **Madame BOURBON Danièle**
Responsable commercial, DISTRIBUTION CASINO FRANCE, SAINT ETIENNE.
- **Monsieur BOURGET Didier**
Conducteur régleur, COMPAGNIE INDUSTRIELLE DU VERCORS, CHANAS.
- **Monsieur BOUVET Thierry**
Montage Hydraulique, CELETTE FRANCE SAS, VIENNE.
- **Monsieur BOUVIER Pascal**
Technicien d'atelier, ARDAGH ALUMINIUM PACKAGING FRANCE, BEAUREPAIRE.
- **Monsieur BOVE Nadine**
Technicien supérieur, CEA, GRENOBLE.
- **Monsieur BRET Jacques**
Ouvrier Agent Fabrication Débit, CELETTE FRANCE SAS, VIENNE.
- **Monsieur BRIZARD Christian**
Responsable assurance qualité fournisseurs, RADIALL SA, VOREPPE.
- **Monsieur BROCHIER-CENDRE Franck**
Tourneur fraiseur monteur, A2M, LA BATIE-MONTGASCON.
- **Monsieur BROSSAS Hervé**
Ingénieur Expert International, PAREXGROUP SA, SAINT-QUENTIN-FALLAVIER.
- **Monsieur BROTEL Gilbert**
Inspecteur technique, APAVE SUDEUROPE SAS, ECHIROLLES.
- **Madame BROUCHUD Jocelyne**
Secrétaire, SELARL LCDS DOCTEUR LE FUR ET ASSOCIES, VIENNE.
- **Monsieur BRUCHON Paul**
Frigoriste, CIAT, CULOZ.
- **Monsieur BRUNAT Pascal**
Employé, CAISSE REGIONALE DU CREDIT MUTUEL DAUPHINE VIVARAIS,
VALENCE.

- **Monsieur BRUNET Daniel**
Professionnel maintenance niveau 6, DANONE, SAINT JUST CHALEYSSIN.
- **Madame BRUNIER Anne-Marie**
Ingénieur informatique, SCHNEIDER ELECTRIC INDUSTRIES SA, RUEIL MALMAISON.
- **Monsieur BRUNO Alfonso**
Ingénieur, STMICROELECTRONICS SAS, GRENOBLE.
- **Monsieur BUISINE Jean-Paul**
Technicien, UNILEVER FRANCE HPC INDUSTRIES, SAINT VULBAS.
- **Monsieur BUSSON Rémi**
Conducteur de machine, GTA, BOURGOIN-JALLIEU.
- **Monsieur CADOUX Jean-Pierre**
Comptable bancaire, BANQUE POPULAIRE DES ALPES, CORENC.
- **Monsieur CAILLET Denis**
Employé, SCHNEIDER ELECTRIC INDUSTRIES SA, RUEIL MALMAISON.
- **Monsieur CALMIN André**
Technicien, SCHNEIDER ELECTRIC FRANCE, RUEIL MALMAISON.
- **Madame CALOTIN Patricia**
Agent qualifié production - Leader, MERSEN FRANCE SB, SAINT BONNET DE MURE.
- **Monsieur CANALES Franck**
Chef de chantier - maçon, DUMEZ RHÔNE-ALPES, BRON.
- **Monsieur CANDELA Stéphane**
Informaticien, AGIR INFORMATIQUE, GRENOBLE.
- **Monsieur CANDY Georges**
Chef d'atelier, AFIPaeim, SUSVILLE.
- **Monsieur CANILLO Hervé**
Technicien polyvalent, CATERPILLAR FRANCE SAS, GRENOBLE.
- **Monsieur CANOLLE Richard**
Cadre bancaire, BANQUE POPULAIRE DES ALPES, CORENC.
- **Monsieur CANTAIX Patrice**
Ingénieur, STMICROELECTRONICS SAS, GRENOBLE.
- **Monsieur CANUT Charles**
Technicien, SCHNEIDER ELECTRIC INDUSTRIES SA, RUEIL MALMAISON.
- **Monsieur CAPOMACCIO Philippe**
Technico commercial interne, ENDRESS + HAUSER SAS, BRON.
- **Monsieur CARAU André**
Technicien installation mise en service, SAGEMCOM ENERGY ET TELECOM, RUEIL-MALMAISON.

- **Monsieur CARDOT Patrick**
Electricien, BOBST, VILLEURBANNE.
- **Monsieur CARIN Philippe**
Accessoiriste, FRANCE TELEVISIONS ANTENNES RHONE ALPES ET AUVERGNE,
LYON.
- **Monsieur CARRAT Xavier**
Technicien maintenance, STMICROELECTRONICS SAS, GRENOBLE.
- **Monsieur CARRY Didier**
Responsable maintenance bâtiments et travaux neufs, NEMERA LA VERPILLIERE, LA
VERPILLIÈRE.
- **Madame CARTA Yveline**
Conditionneuse, SEM VERCORS RESTAURATION, FONTAINE.
- **Madame CARUSO Gisèle**
Ouvrière, DAUPHINOISE THOMSON SAS, GRENOBLE.
- **Monsieur CARVALHO DE FONSESCO Fabien**
Fraiseur, TORNIER SAS, MONTBONNOT ST MARTIN.
- **Madame CASTEJON Frédérique**
Employée, BNP PARIBAS, NANTERRE.
- **Madame CASTELAIN Isabelle**
Employée de banque, BANQUE POPULAIRE DES ALPES, CORENC.
- **Madame CASTRO Marie-Yvonne**
Conseiller informatique service, CPAM DE L'ISERE, GRENOBLE.
- **Monsieur CATERINO Thierry**
Employé de banque, BANQUE RHONE-ALPES, LYON.
- **Monsieur CATTIN Yves**
Responsable commercial, SCHNEIDER ELECTRIC FRANCE, RUEIL MALMAISON.
- **Madame CAVAGNA Marie-Noëlle**
Technicien action sanitaire et sociale, CPAM DE L'ISERE, GRENOBLE.
- **Madame CECILLON Françoise**
Technicien de prestations, CPAM DE L'ISERE, GRENOBLE.
- **Monsieur CERINO Patrice**
Dessinateur, ETS MARCEL GANDIT, BOURGOIN-JALLIEU.
- **Monsieur CESTER Patrice**
Ouvrier non qualifié, AFIPaeim, SUSVILLE.
- **Madame CHABERT Danielle**
Infirmière, HUTCHINSON SNC, MOIRANS.
- **Madame CHABERT Murielle**
Assistante commerciale, CARTONNAGES DU DAUPHINE, LE CHAMP-PRES-FROGES.

- **Monsieur CHAFFANEL Claude**
Cadre technique, TOTAL RAFFINAGE FRANCE, CHATEAUNEUF-LES-MARTIGUES.
- **Monsieur CHAILLER Jacques**
Agent de maîtrise, TRAPIL, PARIS.
- **Madame CHAIX Marie-Noële**
Acheteur, SOFRADIR, VEUREY-VOROIZE.
- **Monsieur CHAIX Pierre**
Assureur, GENERALI FRANCE ASSURANCES, PARIS.
- **Monsieur CHAMPIN Patrick**
Electricien, INEO RHONE ALPES AUVERGNE, VILLEURBANNE.
- **Madame CHANCELADE Sylvie**
Responsable Ressources Humaines, SE IT FRANCE, SAINT ISMIER.
- **Madame CHANEAC Bernadette**
Echantillonneuse, MERMET S.A., VEYRINS.
- **Madame CHAPELAIN Anne-Sonia**
Responsable achats, SCHNEIDER ELECTRIC INDUSTRIES SA, RUEIL MALMAISON.
- **Madame CHAPELLE Corinne**
Hôtesse de caisse, DISTRIBUTION CASINO FRANCE, SAINT ETIENNE.
- **Monsieur CHAREYRE Patrick**
Technicien chimiste, CENTRE TECHNIQUE DU PAPIER, GRENOBLE.
- **Monsieur CHASSANIOL Gilles**
Responsable qualité FDC, AMCOR FLEXIBLES PACKAGING FRANCE SAS, VILLARD-BONNOT.
- **Monsieur CHATELAIN Eric**
Responsable magasin, FERROPEM, LIVET ET GAVET.
- **Madame CHENAVIER Anne-Marie**
Employée de fabrication, PATHEON FRANCE SAS, BOURGOIN-JALLIEU.
- **Madame CHENAVIER Nathalie**
Dessinatrice polyvalente, ETS MARCEL GANDIT, BOURGOIN-JALLIEU.
- **Madame CHENEVIER Colette**
Technicienne maîtrise de gestion, RADIO FRANCE, PARIS.
- **Monsieur CHENUT Stéphane**
Cuisinier, SEM VERCORS RESTAURATION, FONTAINE.
- **Monsieur CHERGUI Mokhtar**
Soudeur, EIFFEL INDUSTRIE, SAINT SYMPHORIEN D'OZON.
- **Monsieur CHERIGUI Rachid**
Moniteur d'atelier, AFIPaeim, SUSVILLE.

- **Monsieur CHERMITTI M'Barek**
Contrôleur qualité, ATLANTIC CLIMATISATION ET VENTILATION, MEYZIEU.
- **Madame CHEVALIER Maryse**
Ouvrier non qualifié, AFIPaeim, SAINT-CLAIR-DE-LA-TOUR.
- **Monsieur CHEVALLIER Hubert**
Responsable clientèle, SCHNEIDER ELECTRIC FRANCE, RUEIL MALMAISON.
- **Madame CHEVARIN Ghislaine**
Responsable Paie et Administration du personnel, NEMERA LA VERPILLIERE, LA VERPILLIÈRE.
- **Madame CHEVILLARD Nicole**
Assistante, SCHNEIDER ELECTRIC FRANCE, RUEIL MALMAISON.
- **Monsieur CHEVRIER Olivier**
Technicien filières, SOFRADIR, VEUREY-VOROIZE.
- **Monsieur CHICHE Thierry**
Ingénieur, SCHNEIDER ELECTRIC INDUSTRIES SA, RUEIL MALMAISON.
- **Monsieur CHIEZE Jean-Luc**
Technicien de maintenance, NOVAPEX, ROUSSILLON.
- **Madame CHIRAT Corinne**
Technicienne administrative, COMITE D'ETABLISSEMENT RHODIA OPERATIONS, SAINT-FONS.
- **Monsieur CHIRAT Daniel**
Technicien d'atelier, CATERPILLAR FRANCE SAS, GRENOBLE.
- **Madame CHIROL Françoise**
Assistante commerciale, RHODIA OPERATION, ROUSSILLON.
- **Madame CHOMETON Solange**
Responsable technique, GTA, BOURGOIN-JALLIEU.
- **Madame CHOSSON Josiane**
Ouvrière en enduction, MERMET S.A., VEYRINS.
- **Monsieur CLARAZ Franck**
Chargé d'expédition, TRIXELL, MOIRANS.
- **Madame CLARET Véronique**
Ouvrière non qualifiée, AFIPaeim, SUSVILLE.
- **Monsieur CLAUDE Christian**
Ingénieur, SCHNEIDER ELECTRIC INDUSTRIES SA, RUEIL MALMAISON.
- **Monsieur CLAVEL Philippe**
Ingénieur Application client, RADIALL SA, VOREPPE.
- **Madame CLECHE Sylvie**
Logisticienne, SCHNEIDER ELECTRIC FRANCE, RUEIL MALMAISON.

- **Madame CLEMENT-LACROIX Christine**
Visiteuse, NCV PRODUCTION, LA TOUR-DU-PIN.
- **Monsieur CLERC-RENAUD Thierry**
Cadre installation maintenance, SPIE COMMUNICATIONS, BRON.
- **Monsieur CLOPEAU Patrice**
Responsable, SIEMENS TRANSMISSION & DISTRIBUTION, GRENOBLE.
- **Monsieur COLLIOU Thierry**
Ingénieur motoriste, IFP ENERGIES NOUVELLES, RUEIL MALMAISON.
- **Madame COLL Isabelle**
Responsable unité relation professionnelle de santé, CPAM DE L'ISERE, GRENOBLE.
- **Madame COLLOMB Jocelyne**
Assistante direction commerciale, INSTALLUX, SAINT BONNET DE MURE.
- **Monsieur COLONNA Jean-Marie**
Responsable industrialisation process, SCHNEIDER ELECTRIC INDUSTRIES SA, RUEIL MALMAISON.
- **Madame COLONNA Patricia**
Contrôleur de gestion, SCHNEIDER ELECTRIC FRANCE, RUEIL MALMAISON.
- **Monsieur COMBET Pascal**
Electricien de conduite, LE DAUPHINÉ LIBÉRÉ, VEUREY.
- **Madame CONTE Evelyne**
Journaliste, MERMET S.A., VEYRINS.
- **Madame CORNEC Véronique**
Infirmière diplômée d'Etat, CLINIQUE BELLEDONNE, SAINT-MARTIN-D'HERES.
- **Monsieur CORREARD Christian**
Tourneur fraiseur, SDCM, VIF.
- **Monsieur COSTANG Serge**
Ouvrier non qualifié, AFIPaeim, SUSVILLE.
- **Monsieur COSTANZI Dominique**
Technicien, SCHNEIDER ELECTRIC INDUSTRIES SA, RUEIL MALMAISON.
- **Madame COTTAREL Marie-Christine**
Préparatrice de commandes, IMPEX, CHIMILIN.
- **Madame COTTENCIN Geneviève**
Agent sur composants, THALES AVIONICS LCD, MOIRANS.
- **Monsieur COTTET Pierre**
Chef de ligne, MERMET S.A., VEYRINS.
- **Monsieur COUDRET Pierre-Etienne**
Technicien, ST MICROELECTRONICS, CROLLES.

- **Monsieur COUET Jean-Yves**
Ingénieur électronicien, STMICROELECTRONICS SAS, GRENOBLE.
- **Monsieur COUPLAIX Daniel**
Agent de maîtrise, MINITUBES, GRENOBLE.
- **Monsieur COUPLAIX Jean-François**
Technicien, STMICROELECTRONICS SAS, GRENOBLE.
- **Madame COURATIN Brigitte**
Technicien expérimenté, POLE EMPLOI RHONE ALPES, LYON.
- **Monsieur COUTHON Stéphane**
Mécanicien régleur, MERMET S.A., VEYRINS.
- **Monsieur CUELHE Michel**
Chef chantier électricien, INEO RHONE ALPES AUVERGNE, VILLEURBANNE.
- **Monsieur CUISSON Michel**
Rédacteur technique, SCHNEIDER ELECTRIC INDUSTRIES SA, RUEIL MALMAISON.
- **Monsieur CURTAT Serge**
Mécanicien, DS SMITH SUD EST, SAINT-JEAN-DE-BOURNAY.
- **Monsieur CURTET Eric**
Outilleur, ARAYMOND, GRENOBLE.
- **Monsieur CUZIN Stéphane**
Responsable services travaux, CAISSE D'EPARGNE RHONE ALPES, LYON.
- **Monsieur DA COSTA Julio**
Cadre, BOSCH REXROTH DSI SAS, VENISSIEUX.
- **Monsieur DA COSTA SOUSA Américo**
Chauffeur déménageur, ALLO SUD EST DEMENAGEMENTS, SASSENAGE.
- **Monsieur D'AGOSTINO Sylvain**
Technicien, NEWLOG, SAINT QUENTIN FALLAVIER.
- **Monsieur DALBE Michel**
Ingénieur, SCHNEIDER ELECTRIC INDUSTRIES SA, RUEIL MALMAISON.
- **Madame DANON Marie-Thérèse**
Agent de production, VALEO, ST.QUENTIN FALLAVIER.
- **Monsieur DARTORA Michel**
Technicien process, ST MICROELECTRONICS, CROLLES.
- **Monsieur DA SILVA François**
Responsable de clientèle installateur, SCHNEIDER ELECTRIC FRANCE, RUEIL MALMAISON.
- **Monsieur DAS-NEVES Maurice**
Coordinateur de secteur, INSTALLUX, SAINT BONNET DE MURE.

- **Madame DASSONVILLE Sylvie**
Assistante commerciale, IMPEX, CHIMILIN.
- **Monsieur DAURAT Bruno**
Ingénieur, SCHNEIDER ELECTRIC INDUSTRIES SA, RUEIL MALMAISON.
- **Madame DE ANDRADE PEREIRA Marie**
Ourdisseuse, S.I.T.P.M. SA, ST NICOLAS DE MACHERIN.
- **Monsieur DEBEAUMARCHE Guy**
Chargé de gestion sénior, ELECTRICITE DE FRANCE, LYON.
- **Monsieur DE CLERCQ Yves**
Dessinateur industriel, ANDRITZ HYDRO, FONTAINE.
- **Madame DEGNERO Martine**
Opératrice logistique, LOGISTIQUE GALERIES LAFAYETTE, SAINT-QUENTIN-FALLAVIER.
- **Monsieur DELPECH Philippe**
Ingénieur, ST MICROELECTRONICS, CROLLES.
- **Madame DE LUCA Michèle**
Employée polyvalente logistique, KING JOUET LOGISTIQUE, VOIRON.
- **Madame DELZANNO Giovana**
Agent et assistante de production, ERARD SAS, LE PONT-DE-CHERUY.
- **Monsieur DEMAREZ Jean-Marc**
Navigant commercial, AIR FRANCE, ROISSY CHARLES DE GAULLE.
- **Monsieur DE MATOS Mario**
Responsable commercial, DISTRIBUTION CASINO FRANCE, SAINT ETIENNE.
- **Madame DENICOLA Catherine**
Assistante administrative Ressources Humaines, MERMET S.A., VEYRINS.
- **Monsieur DENIZART Patrick**
Technicien méthodes fabrication, SINTERTECH SAS, LE PONT DE CLAIX.
- **Madame DERIU Joséphine**
Responsable relation clients, CSF FRANCE SAS, LAGNIEU.
- **Monsieur DE ROSA Antonio**
Opérateur, SRA SAVAC, VAULX-en-VELIN.
- **Monsieur DEROUCHE Achour**
Coupeur expérimenté, ALMECO SAS, GONCELIN.
- **Monsieur DERVAUX Xavier**
Technicien, MINITUBES, GRENOBLE.
- **Monsieur DESPORTES Jean-louis**
Ingénieur commercial - responsable d'agence, BWT FRANCE, SAINT DENIS.

- **Madame DEUDE Sylvie**
Assistant qualité, CPAM DE L'ISERE, GRENOBLE.
- **Monsieur DI BENEDETTO Serge**
Responsable Département méthode, CNAMTS, GRENOBLE.
- **Monsieur DI FALCO MUSTAZZELLA Antoine**
Gestionnaire de stock, TORNIER SAS, MONTBONNOT ST MARTIN.
- **Monsieur DI GENNARO Vito**
Agent technique d'exploitation, DALKIA CENTRE EST, VAULX EN VELIN.
- **Monsieur DIMEGLIO Bruno**
Ingénieur de maintenance, ST MICROELECTRONICS, CROLLES.
- **Monsieur DINH Van**
Agent de fabrication, ACIERIES DE BONPERTUIS, DOMENE.
- **Madame DJEDI Reguia**
Tisseuse, SFATE & COMBIER, DOISSIN.
- **Monsieur DOBON José**
Formateur, AREVA NP SAS, JARRIE.
- **Madame DONDEY Monique**
Ouvrière, TECUMSEH EUROPE, CESSIEU.
- **Madame DREVET Corinne**
Secrétaire, UMGGHM, GRENOBLE.
- **Monsieur DUBOISY Serge**
Ingénieur, SCHNEIDER ELECTRIC INDUSTRIES SA, RUEIL MALMAISON.
- **Monsieur DUCHAMP Jean-Jacques**
Tourneur C.N., CELETTE FRANCE SAS, VIENNE.
- **Madame DUMOULIN Chantal**
Assistante commerciale, DECOMATIC, LA VERPILLIERE.
- **Monsieur DUPONT Antoine**
Ingénieur, SCHNEIDER ELECTRIC INDUSTRIES SA, RUEIL MALMAISON.
- **Madame DUPONT Corinne**
Comptable, RADIAL, SAINT QUENTIN FALLAVIER.
- **Madame DUPONT-PATANT Jacqueline**
Secrétaire de Direction, CAMPENON BERNARD REGIONS, MEYLAN.
- **Monsieur DURAND Pierre**
Technicien logistique, PRYSMIAN CÂBLES ET SYSTEMES FRANCE, PONT DE CHERUY.
- **Monsieur DUTEY Patrick**
Conducteur plusieurs machines, SONOCO IPD FRANCE SAS, PONTCHARRA.

- **Monsieur DUTTO Daniel**
Ouvrier, SCHNEIDER ELECTRIC FRANCE, RUEIL MALMAISON.
- **Monsieur DYKAS Robert**
Coordonnateur processus Système Logistique confirmé, CATERPILLAR FRANCE SAS, GRENOBLE.
- **Monsieur ESNAULT Stéphane**
Brasseur, GUERPEL SAS, CHATTE.
- **Monsieur EYRAUD Bernard**
Ingénieur, ST MICROELECTRONICS, CROLLES.
- **Madame FACCHINELLO Marie-Claude**
Assistant Ressources Humaines, CPAM DE L'ISERE, GRENOBLE.
- **Madame FARACI Corinne**
Ouvrière non qualifiée, AFIPaeim, SUSVILLE.
- **Monsieur FARRUGIA Eric**
Responsable grands comptes, SMG , ECHIROLLES.
- **Monsieur FAURE Daniel**
Employé, E2V SEMICONDUCTORS, SAINT EGREVE.
- **Madame FAURE Sylvie**
Gestionnaire d'activité, CE SCHNEIDER ELECTRIC GRENOBLE, MEYLAN.
- **Madame FAVARO Agnès**
Employée de bureau, GIE AG2R REUNICA, PARIS.
- **Monsieur FAVIER Denis**
Cariste, CATERPILLAR FRANCE SAS, GRENOBLE.
- **Monsieur FAYARD Pascal**
Coordinateur sécurité, BLUESTAR SILICONES FRANCE SAS, SAINT FONTS.
- **Madame FERIGUTTI Brigitte**
Directrice agence bancaire, CAISSE D'EPARGNE RHONE ALPES, LYON.
- **Madame FERNANDES Aïda**
Tisseuse, S.I.T.P.M. SA, ST NICOLAS DE MACHERIN.
- **Monsieur FERNANDEZ Lucien**
Coordinateur sécurité des opérations, AEROPORTS DE LYON, LYON SAINT EXUPERY AEROPORT.
- **Madame FERON Elvire**
Responsable paies, ISOGARD SAS, SAINT-QUENTIN-EN-YVELINES.
- **Monsieur FEROTIN Nicole**
Gestionnaire technique des droits, RSI DES ALPES, EYBENS.
- **Monsieur FERRAFIAT Thierry**
Chef de projet, REYNOLDS & REYNOLDS, GRENOBLE 1.

- **Madame FERRAND Annie**
Infirmière coordinatrice, SCHNEIDER ELECTRIC FRANCE, RUEIL MALMAISON.
- **Madame FERRARD Marie-France**
Responsable ateliers, CREATIONS METAPHORES, PARIS.
- **Monsieur FERREIRA Michel**
Responsable conduite, COMPAGNIE DE CHAUFFAGE, GRENOBLE.
- **Madame FILIPPETTI Christine**
Employée, CELETTE FRANCE SAS, VIENNE.
- **Madame FILLON Danielle**
Employée, SCHNEIDER ELECTRIC INDUSTRIES SA, RUEIL MALMAISON.
- **Monsieur FLAGEUL Michel**
Agent de protection de site, EDF CNPE BUGEY, LAGNIEU.
- **Monsieur FLESCHI Pascal**
Directeur de sites, SCHNEIDER ELECTRIC FRANCE, RUEIL MALMAISON.
- **Madame FLORES Jocelyne**
Hôtesse de caisse, CSF FRANCE SAS, LAGNIEU.
- **Monsieur FOGGETTI Dominique**
Agent de transit, SDV, MARGNANE.
- **Monsieur FOLI Jean-Jacques**
Ouvrier, CATERPILLAR FRANCE SAS, GRENOBLE.
- **Monsieur FORGET Jacky**
Technicien maintenance, AREVA NP, CHALON SUR SAONE.
- **Monsieur FRANC Pascal**
Technicien infographiste, PATHEON FRANCE SAS, BOURGOIN-JALLIEU.
- **Monsieur FREI Jacques**
Employé, CAISSE D'EPARGNE RHONE ALPES, LYON.
- **Madame FREYNET Monique**
Assistante commerciale, CREDIT COOPERATIF, NANTERRE.
- **Madame FROISSARD Pascale**
Gestionnaire compte cotisant, URSSAF RHONE ALPES, VENISSIEUX.
- **Monsieur FROMENT Patrick**
Cadre, LYONNAISE DE BANQUE, LYON.
- **Monsieur FULGET Gilles**
Leader Projet Senior Facilites, ST MICROELECTRONICS, CROLLES.
- **Monsieur FURMINIEUX Francis**
Responsable etudes, CELETTE FRANCE SAS, VIENNE.
- **Monsieur GACHET Norbert**
Dessinateur, CATERPILLAR FRANCE SAS, GRENOBLE.

- **Madame GAGET Annie**
Opératrice finition, SAINT GOBAIN - PERFORMANCE PLASTICS FRANCE, SAINT QUENTIN FALLAVIER.
- **Madame GAGNEPAIN Laurence**
Responsable technique prestations, CPAM DE L'ISERE, GRENOBLE.
- **Madame GALLEAN Marianne**
Employée de banque, CREDIT LYONNAIS, VILLEJUIF.
- **Madame GANTIN Gisèle**
Employée, AGENCE REGIONALE DE SANTE RHONE ALPES, LYON.
- **Monsieur GARAC Stéphane**
Imprimeur rotatives, LE DAUPHINÉ LIBÉRÉ, VEUREY.
- **Monsieur GARCIA Florentino**
Technicien, SCHNEIDER ELECTRIC INDUSTRIES SA, RUEIL MALMAISON.
- **Monsieur GARET Noël**
Technicien supérieur qualité client, CATERPILLAR FRANCE SAS, GRENOBLE.
- **Madame GARNIER Béatrice**
Ouvrière, VALEO, ST.QUENTIN FALLAVIER.
- **Madame GARNIER Brigitte**
Assistante de Direction, SCHNEIDER ELECTRIC INDUSTRIES SA, RUEIL MALMAISON.
- **Madame GARNIER Catherine**
Assistante Ressources Humaines, NCV PRODUCTION, LA TOUR-DU-PIN.
- **Monsieur GARNIER Laurent**
Professionnel logistique, RENAULT TRUCKS SAS, SAINT PRIEST.
- **Monsieur GARZONI Pascal**
Technicien de maintenance, ST MICROELECTRONICS, CROLLES.
- **Madame GASNIER Paulette**
Ingénieur, AREVA NP SAS, LYON.
- **Madame GASPARI Claudine**
Comptable, VEOLIA WATER S.T.I., ANTONY.
- **Monsieur GASSIER Daniel**
Cadre, ST MICROELECTRONICS, CROLLES.
- **Monsieur GASTALDI Dominique**
Ingénieur, SCHNEIDER ELECTRIC INDUSTRIES SA, RUEIL MALMAISON.
- **Madame GASTALDI Stéphanie**
Chargée de clientèle, SCHNEIDER ELECTRIC INDUSTRIES SA, RUEIL MALMAISON.
- **Monsieur GAUDIMIER Raymond**
Ouvrier non qualifié, AFIPaeim, SAINT-CLAIR-DE-LA-TOUR.

- **Madame GAVARD Michèle**
Assistante informatique, GTA, BOURGOIN-JALLIEU.
- **Madame GEFFRAYE Françoise**
Responsable technique, CEA, GRENOBLE.
- **Monsieur GELAS Frank**
Directeur technique, VEPRES CONSTRUCTIONS, CLAIX.
- **Madame GELAS Marie-Françoise**
Employée de banque, BANQUE RHONE-ALPES, LYON.
- **Monsieur GENEVOIS Serge**
Ouvrier non qualifié, AFIPaeim, SUSVILLE.
- **Madame GENTIT Arlette**
Ancienne secrétaire médicale, CENTRE MEDICAL DE VOREPPE, VOREPPE.
- **Monsieur GEOFFROY Pascal**
Ouvrier non qualifié, AFIPaeim, SAINT-CLAIR-DE-LA-TOUR.
- **Madame GEORGES Nicole**
Dessinatrice en photogravure, ETS MARCEL GANDIT, BOURGOIN-JALLIEU.
- **Monsieur GERBOD Patrick**
Ouvrier non qualifié, AFIPaeim, SAINT-CLAIR-DE-LA-TOUR.
- **Madame GERBOUD Béatrice**
Gestionnaire prestations familiales, CAISSE D'ALLOCATIONS FAMILIALES, GRENOBLE.
- **Monsieur GERBOULET Philippe**
Chef d'équipe de manutentionnaire, DHL SOLUTIONS FRANCE SAS, SATOLAS ET BONCE.
- **Madame GERIS Pascale**
Assistante de direction, SCHNEIDER ELECTRIC INDUSTRIES SA, RUEIL MALMAISON.
- **Monsieur GERONIMO Michel**
Gestionnaire de stock, CARREFOUR MEYLAN, MEYLAN.
- **Monsieur GIACOMIN Pierre**
Adjoint responsable de parc, SMG , ECHIROLLES.
- **Madame GIGANTI Christine**
Conseillère retraite, GIE AG2R REUNICA, PARIS.
- **Monsieur GIRAUD Gilles**
Technicien d'intervention de fabrication, RHODIA OPERATION, ROUSSILLON.
- **Monsieur GIRERD-CHANEL Thierry**
Coordinateur gestion des flux, BOSCH REXROTH DSI SAS, VENISSIEUX.
- **Monsieur GIRIAT Eric**
Coordinateur de parc, RYB SA, SAINT ETIENNE DE ST GEOIRS.

- **Madame GIUGA Christelle**
Réfèrent technique prestations, CPAM DE L'ISERE, GRENOBLE.
- **Monsieur GIUNTA François**
Chef d'équipe, EIFFAGE ENERGIE TELECOM SUD-EST, AMBERIEUX D'AZERGUES.
- **Madame GLOPPE Simone**
Visiteuse, NCV PRODUCTION, LA TOUR-DU-PIN.
- **Monsieur GNEMMI Marc**
Ingénieur chercheur, CEA, GRENOBLE.
- **Monsieur GOJON Olivier**
Agent, POLE EMPLOI RHONE ALPES, LYON.
- **Madame GONET Hélène**
Employée de banque, BANQUE POPULAIRE DES ALPES, CORENC.
- **Monsieur GONIN Pascal**
Responsable développement produits procedes, RADIAL, SAINT QUENTIN FALLAVIER.
- **Madame GONON Claire**
Technicien de prestations, CPAM DE L'ISERE, GRENOBLE.
- **Madame GONSOLIN Gaëlle**
Conseillère à l'emploi, POLE EMPLOI RHONE ALPES, LYON.
- **Monsieur GOUNON Lydia**
Magasinier, RADIAL SA, VOREPPE.
- **Monsieur GOURBAT Thierry**
Ouvrier, SCHNEIDER ELECTRIC FRANCE, RUEIL MALMAISON.
- **Madame GOURGAND Marie-Christine**
Employée de cafétéria, CASINO RESTAURATION, SAINT-ETIENNE.
- **Madame GRANDFERRY Maryvonne**
Infirmière, SCHNEIDER ELECTRIC FRANCE, RUEIL MALMAISON.
- **Monsieur GRANDJEAN Hervé**
Employé, SOLEVAL FRANCE, VIRIAT.
- **Monsieur GREGORI FERRUZ Jorge**
Agent de production, STEPAN EUROPE, VOREPPE.
- **Monsieur GRIMAUD Gilbert**
Technicien de maintenance, CATERPILLAR FRANCE SAS, GRENOBLE.
- **Monsieur GRUSS Jean**
Ingénieur chercheur, CEA, GRENOBLE.
- **Monsieur GUARCH Raphaël**
Conducteur de fours, TREDI, SAINT-MAURICE-L'EXIL.
- **Madame GUERIN Anne**
Ouvrière non qualifiée, AFIPaeim, SUSVILLE.

- **Madame GUIBOUD-RIBAUD Michèle**
Employée, TRANSPAC SAS, CHIMILIN.
- **Monsieur GUIET Yves**
Voyageur Représentant Placier, SOCIETE ALLUMETTIERE FRANCAISE, VINCENNES.
- **Monsieur GUILLAUD Jacques**
Electricien, MEG, SAINTE-BLANDINE.
- **Monsieur GUILLERY Daniel**
Chef de secteur, CHANTELLE, CACHAN.
- **Madame GUILLET Agnès**
Assistante comptable confirmée, FIDUCIAL, ANGERS.
- **Madame GUILLON Marie-Hélène**
Ouvrière non qualifiée, AFIPaeim, SUSVILLE.
- **Madame GUINET Catherine**
Responsable logistique, MERMET S.A., VEYRINS.
- **Monsieur GUINET Eric**
Ouvrier, MERMET S.A., VEYRINS.
- **Madame GUYOT Pascale**
Assistante commerciale, SCHNEIDER ELECTRIC FRANCE, RUEIL MALMAISON.
- **Monsieur HAJRI Saïd**
Mécanicien poids lourds, FRAIKIN FRANCE, MIONS.
- **Monsieur HAMOND Gilles**
Cadre technico commercial, BANQUE POPULAIRE DES ALPES, CORENC.
- **Madame HANY Christine**
Ingénieur, STEPAN EUROPE, VOREPPE.
- **Monsieur HAUTECLOCHE Daniel**
PIR Agent maintenance préventive, ROBERT BOSCH FRANCE SAS, DRANCY.
- **Madame HEINRICH Martine**
Médecin du travail, MT2I, GRENOBLE.
- **Monsieur HELME Thierry**
Ingénieur chercheur, CEA, GRENOBLE.
- **Monsieur HENDRY Bruno**
Technicien de production, VENCOREX, LE PONT DE CLAIX.
- **Monsieur HENRY Bernard**
Ouvrier non qualifié, AFIPaeim, SUSVILLE.
- **Monsieur HILPERT Michel**
Ingénieur technico-commercial, MSC & SGCC, VOURLES.
- **Madame HUET Bernadette**
Receveur péager, AREA, BRON.

- **Monsieur HUMBLLOT Laurent**
Vendeur projets, SCHNEIDER ELECTRIC FRANCE, RUEIL MALMAISON.
- **Monsieur IASCONE Ciro**
Ouvrier non qualifié, AFIPaeim, SAINT-CLAIR-DE-LA-TOUR.
- **Madame IMPERIALE Viviane**
Chargée d'études, SIEMENS TRANSMISSION & DISTRIBUTION, GRENOBLE.
- **Madame IRLES Laurence**
Auxiliaire de puériculture, CAISSE D'ALLOCATIONS FAMILIALES, GRENOBLE.
- **Monsieur JACOB Claude**
Ouvrier non qualifié, AFIPaeim, SUSVILLE.
- **Monsieur JAIL Daniel**
Mécanicien, FERROPEM, LIVET ET GAVET.
- **Monsieur JAMONAC Richard**
Nettoyeur rotative, LE DAUPHINÉ LIBÉRÉ, VEUREY.
- **Monsieur JAMONAC Roger**
Administrateur de base de données, MERCK SANTE, LYON.
- **Madame JANNETTE Laurence**
Technicienne, POLE EMPLOI RHONE ALPES, LYON.
- **Monsieur JEANNIN Luc**
Chef de chantier, SDEL RHONE ALPES INDUSTRIE PROCESS, DARDILLY.
- **Monsieur JOBARD Philippe**
Conducteur poids lourd, UNIROUTE, SAINT-DOULCHARD.
- **Monsieur JOURDAN Alain**
Ingénieur commercial, SAVOIE REFRACTAIRES, VENISSIEUX.
- **Monsieur JOURNOT Bruno**
Ingénieur informatique, SCHNEIDER ELECTRIC FRANCE, RUEIL MALMAISON.
- **Monsieur JOVER Jean-Claude**
Ingénieur, SCHNEIDER ELECTRIC FRANCE, RUEIL MALMAISON.
- **Monsieur JULIEN-BINARD Pierre**
Responsable service expédition/réception, ABK GROUPE, TULLINS.
- **Monsieur JULIEN Christian**
Responsable de production, ACIERIES DE BONPERTUIS, RIVES.
- **Monsieur JULLIEN Jean-François**
Tireur qualifié, ETS MARCEL GANDIT, BOURGOIN-JALLIEU.
- **Monsieur KAISER Christian**
Informaticien, CNAMTS, GRENOBLE.
- **Madame KANTJAS Chantal**
Assistante de direction, BIOMERIEUX SA, MARCY-L'ETOILE.

- **Monsieur KAOUZA Pierre**
Ingénieur qualité, THALES ELECTRON DEVICES, MOIRANS.
- **Madame KHADARI Gabrièle**
Infirmière, CLINIQUE BELLEDONNE, SAINT-MARTIN-D'HERES.
- **Monsieur KILFIGER Pascal**
Ouvrier qualifié 2, AGC VERTAL SUD-EST, SAINT PRIEST.
- **Monsieur KODISCHE Bruno**
Chef d'équipe de fabrication, RECTOR LESAGE, VOREPPE.
- **Monsieur KREUTNER Philippe**
Mécanicien - agent de maintenance, FERROPEM, LIVET ET GAVET.
- **Madame KUPPERSCHMITT Marie-Pierre**
Ingénieur financier, SCHNEIDER ELECTRIC FRANCE, RUEIL MALMAISON.
- **Monsieur LABET Richard**
Agent de service, MAJ ELIS ALPES, GRENOBLE.
- **Madame LACOMBE Pascale**
Ergothérapeute, CENTRE MEDICAL ROCHEPLANE, SAINT MARTIN D HERES.
- **Madame LACROIX Béatrix**
Ingénieur qualité, SCHNEIDER ELECTRIC INDUSTRIES SA, RUEIL MALMAISON.
- **Monsieur LAHELLEC Yves**
Gérant d'offres, SCHNEIDER ELECTRIC INDUSTRIES SA, RUEIL MALMAISON.
- **Monsieur LALLEMAND Philippe**
Cadre technique, URSSAF RHONE ALPES, VENISSIEUX.
- **Madame LAMARIE Ghislaine**
Chargée de clientèle, CAISSE REGIONALE DU CREDIT MUTUEL DAUPHINE
VIVARAIS, VALENCE.
- **Monsieur LAMBERET Jasmine**
Ouvrière non qualifiée, AFIPaeim, SUSVILLE.
- **Madame LAMIRAL Marie-Catherine**
Technicien chimiste, PATHEON FRANCE SAS, BOURGOIN-JALLIEU.
- **Monsieur LANCHARD Dominique**
Magasinier cariste, MERMET S.A., VEYRINS.
- **Monsieur LANCON Patrick**
Technicien de maintenance, ARAYMOND, GRENOBLE.
- **Madame LANLY Dominique**
Assistante commerciale, PAREDES CSE, GENAS.
- **Monsieur LARCHER Patrick**
Technicien, SCHNEIDER ELECTRIC INDUSTRIES SA, RUEIL MALMAISON.

- **Monsieur LASSORT Olivier**
Ingénieur, ADISSEO, ANTONY.
- **Monsieur LAULAGNET Pascal**
Agent fabrication Fraiseur, CELETTE FRANCE SAS, VIENNE.
- **Madame LAVERGNE Odile**
Comptable, SCHNEIDER ELECTRIC FRANCE, RUEIL MALMAISON.
- **Monsieur LAZZAROTTO Patrick**
Convoyeur de fonds, LOOMIS FRANCE, SEYSSINET PARISSET.
- **Monsieur LEBLANC Michel**
Electro-mécanicien, FERROPEM , PETIT-COEUR.
- **Monsieur LECLERC Denis-Yves**
Cariste, SCHNEIDER ELECTRIC FRANCE, RUEIL MALMAISON.
- **Monsieur LECLERC Eric**
Ingénieur, SCHNEIDER ELECTRIC INDUSTRIES SA, RUEIL MALMAISON.
- **Monsieur LECOMTE Daniel**
Agent de Fabrication / Préparateur, CELETTE FRANCE SAS, VIENNE.
- **Monsieur LELOSTEC Joël**
Ingénieur, SCHNEIDER ELECTRIC INDUSTRIES SA, RUEIL MALMAISON.
- **Monsieur LE Marc**
Monteur, CAZENEUVE S.A.S., PONT EVEQUE.
- **Monsieur LENTILLON Gilles**
Agent Fabrication Soudeur, CELETTE FRANCE SAS, VIENNE.
- **Monsieur LENTILLON Gilles**
Responsable, CELETTE FRANCE SAS, VIENNE.
- **Madame LEROY Marie-Madeleine**
Responsable applications, CNAMTS, GRENOBLE.
- **Madame LETERTRE Catherine**
Gestionnaire principal, CEA, GRENOBLE.
- **Madame LIBERATORE Odile**
Responsable de service, CONGES INTEMPERIES BTP, GRENOBLE.
- **Madame LIEB Marie-Chantal**
Employée, JST TRANSFORMATEURS, LYON 08.
- **Monsieur LIMA Claude**
Responsable des Ressources Humaines, THALES ELECTRON DEVICES, MOIRANS.
- **Madame LITTOZ Sylvie**
Conseillère de vente, DAMART, ROUBAIX.
- **Madame LIZAGA Monique**
Comptable, MAJ ELIS ALPES, GRENOBLE.

- **Madame LLOPIS Chantal**
Agent de banque, BANQUE RHONE-ALPES, LYON.
- **Madame LOMBARDI Maria-Isabel**
Employée libre service, AUCHAN, SAINT PRIEST.
- **Madame LONCHAMPT Sylvie**
Assistante de direction, SAINT GOBAIN CRISTAUX & DETECTEURS, GIERES.
- **Monsieur LOPES DA SILVA Antonio**
Technicien appro-planning, NEMERA LA VERPILLIERE, LA VERPILLIÈRE.
- **Monsieur LOPEZ Alain**
Ouvrier non qualifié, AFIPaeim, SUSVILLE.
- **Monsieur LORENZO Gérald**
Conducteur offset, LEBON ET VERNAY, SAINT-JEAN-DE-MOIRANS.
- **Madame LORIDANT Laurence**
Technicienne Ressources Humaines, SCHNEIDER ELECTRIC FRANCE, RUEIL MALMAISON.
- **Madame LOTA Martine**
Directeur des Ressources Humaines, BANQUE POPULAIRE DES ALPES, CORENC.
- **Monsieur LOUIS Patrice**
Nettoyeur rotatives, LE DAUPHINÉ LIBÉRÉ, VEUREY.
- **Madame LOZANO Isabelle**
Technicien conseil assurance maladie, CPAM DE L'ISERE, GRENOBLE.
- **Madame LUNASCHI Eléonore**
Opératrice, ARAYMONDLIFE, SAINT-EGREVE.
- **Monsieur LUSTIERE Jean-François**
Conducteur de ligne de fabrication, DAUPHINOISE THOMSON SAS, GRENOBLE.
- **Monsieur MAAMIR Amar**
Agent de Fabrication, CELETTE FRANCE SAS, VIENNE.
- **Monsieur MACE Eric**
Responsable comptabilité générale, ADREA MUTUELLE, NIMES.
- **Monsieur MACHTELINKX Hervé**
Ouvrier non qualifié, AFIPaeim, SUSVILLE.
- **Monsieur MACHTELINKX Raymond**
Ouvrier non qualifié, AFIPaeim, SUSVILLE.
- **Monsieur MACHU Philippe**
Responsable d'immeubles, SCIC HABITAT RHONE ALPES, LYON.
- **Monsieur MAGNON William**
Cadre, SCHNEIDER ELECTRIC INDUSTRIES SA, RUEIL MALMAISON.

- **Monsieur MAHAUT Thierry**
Employé expédition, ETOILE DU VERCORS, SAINT JUST DE CLAIX.
- **Monsieur MAHE Bruno**
Animateur qualité, CREATIONS METAPHORES, PARIS.
- **Madame MAILLEZ Ginette**
Conducteur, EUROPEENNE D'EMBOUTEILLAGE, MEYZIEU.
- **Monsieur MANCO MACEDO Antonio**
Ouvrier vitrier, ISOGARD SAS, SAINT-QUENTIN-EN-YVELINES.
- **Madame MANGOURNET Patricia**
Cadre, STMICROELECTRONICS SAS, GRENOBLE.
- **Monsieur MANON Chantal**
Ouvrier non qualifié, AFIPaeim, SAINT-CLAIR-DE-LA-TOUR.
- **Madame MANSOURI Lucia**
Hôtesse de caisse, ATAC, JOUY EN JOSAS.
- **Monsieur MARCO Frédéric**
Coordonnateur de production retouches, CATERPILLAR FRANCE SAS, GRENOBLE.
- **Monsieur MARGAIN Alain**
Ingénieur Caractérisation physique, ST MICROELECTRONICS, CROLLES.
- **Monsieur MARIOLLE Eric**
Responsable développement réseau, AEROPORTS DE LYON, LYON SAINT EXUPERY AEROPORT.
- **Monsieur MARION Jean-Yves**
Agent de fabrication, ACIERIES DE BONPERTUIS, RIVES.
- **Monsieur MARION Serge**
Technicien, TORNIER SAS, MONTBONNOT ST MARTIN.
- **Madame MARQUES Maria Angéline**
Agent de service, L'ENTRETIEN IMMOBILIER SAS, CORENC.
- **Madame MARRONE Marie-Pierre**
Cadre bancaire - Directrice d'agence, CREDIT LYONNAIS, VILLEJUIF.
- **Madame MARTEL Sylvie**
Approvisionneuse - gestionnaire ordonnancement, RADIAL SA, VOREPPE.
- **Madame MARTHOURET Cécile**
Gestionnaire contrôle des risques, CAISSE D'ALLOCATIONS FAMILIALES, GRENOBLE.
- **Madame MARTIN Chantal**
Opératrice de production, EDF ENR PWT, BOURGOIN JALLIEU.
- **Madame MARTIN Christine**
Aide soignante, CLINIQUE MUTUALISTE DE LYON, LYON 03.

- **Monsieur MARTINEZ Jean**
Dessinateur, MONTABERT SAS, SAINT PRIEST.
- **Monsieur MARTUREL Jean-Yves**
Coupeur, GOBBA VITRAGE, VIENNE.
- **Monsieur MARY Xavier**
Directeur du management des risques, AEROPORTS DE LYON, LYON SAINT EXUPERY AEROPORT.
- **Madame MATHAIS Martine**
Gestionnaire de santé, MUTUELLE GENERALE (LA), GRENOBLE.
- **Madame MATHIEU Françoise**
Attachée à la promotion du médicament, PIERRE FABRE SANTE INFORMATION, BOULOGNE-BILLANCOURT.
- **Madame MATHIEU Madeleine**
Agent de gestion, AEROPORTS DE LYON, LYON SAINT EXUPERY AEROPORT.
- **Monsieur MATHIEUX Patrick**
Technicien bureau d'Etudes, SCHNEIDER ELECTRIC INDUSTRIES SA, RUEIL MALMAISON.
- **Monsieur MAURIN Alex**
Responsable Cellule Technique Machines Spéciales, NEMERA LA VERPILLIERE, LA VERPILLIÈRE.
- **Madame MAYET Ghislaine**
Comptable, PERINO ET BORDONE SAS, VOREPPE.
- **Madame MAY Isabelle**
Préparatrice de commandes, IMPEX, CHIMILIN.
- **Monsieur MAZZILLI Michel**
Agent de service, SAMSIC SAS II, CLAIX.
- **Monsieur MEGRET Gilles**
Technicien, CATERPILLAR FRANCE SAS, GRENOBLE.
- **Monsieur MELET Mario**
Menuisier, MENUISERIE SILVESTRE, SAINT-MARTIN-D'HERES.
- **Monsieur MENDES José**
Régleur Process, FEDERAL MOGUL SEALING SYSTEMS, SAINT PRIEST.
- **Monsieur MERGOUX Alain**
Visiteur, MERMET S.A., VEYRINS.
- **Monsieur MERLE Bruno**
Soudeur, FEUGIER ENVIRONNEMENT, SAULT-BRENAZ.
- **Monsieur MEUNIER-BEILLARD Guy**
Directeur technique, PAUL CHARVET , CHARAVINES.

- **Monsieur MEUNIER-CURTINET Olivier**
Agent de sécurité, CEA, GRENOBLE.
- **Monsieur MEYER Bernard**
Chef d'équipe consolidation, KING JOUET LOGISTIQUE, VOIRON.
- **Monsieur MEYER Patrice**
Technicien de maintenance, ST MICROELECTRONICS, CROLLES.
- **Monsieur MEYNARD Thierry**
Tôlier carrossier automobile, PARIS AUTOMOBILES, DECINES-CHARPIEU.
- **Madame MICCOLI Colette**
Secrétaire de direction, EFD INDUCTION SA, SEYSSINET PARISSET.
- **Monsieur MICHALLET-FERRIER Lylian**
Responsable technique laboratoire, SCHNEIDER ELECTRIC INDUSTRIES SA, RUEIL MALMAISON.
- **Monsieur MICHALLET Roland**
Technicien atelier, ALSTOM GRID SAS, VILLEURBANNE.
- **Monsieur MICHALLON Jean-Louis**
Technicien Bureau Etudes, CELETTE FRANCE SAS, VIENNE.
- **Monsieur MICHAZ Patrick**
Pâtissier, R2C, SAINT ETIENNE.
- **Monsieur MICHEL Dominique**
Responsable d'équipe, MERMET S.A., VEYRINS.
- **Monsieur MICHOUUD Thierry**
Manager Métier, CARREFOUR MEYLAN, MEYLAN.
- **Monsieur MIGAULT Guy**
Ingénieur, RHODIA OPERATION, ROUSSILLON.
- **Monsieur MILESI Didier**
Employé commercial, DISTRIBUTION CASINO FRANCE, SAINT ETIENNE.
- **Monsieur MOLLARET Benoît**
Ingénieur, STMICROELECTRONICS SAS, GRENOBLE.
- **Monsieur MONGES Bernard**
Responsable flux opérationnel, DANONE, SAINT JUST CHALEYSSIN.
- **Monsieur MONNET Max**
Bobineur, AHLSTROM BRIGNOUD, VILLARD-BONNOT.
- **Madame MONSÉRIÉ Corinne**
Gestionnaire technique des droits, RSI DES ALPES, EYBENS.
- **Madame MONTAUT Anne-Marie**
Employée administrative, PONTICELLI FRÈRES, ECHIROLLES.

- **Monsieur MORAIN Laurent**
Responsable sécurité France, TEISSEIRE FRANCE SAS, CROLLES.
- **Monsieur MORARD Gérard**
Gestionnaire, CEA, GRENOBLE.
- **Monsieur MOREL Stéphane**
Ingénieur, SIEMENS SAS, SAINT-DENIS.
- **Madame MORIN Odile**
Responsable achats, METSO MINERALS (FRANCE) SA, MACON.
- **Madame MORTELMANS Christine**
Ingénieur, E2V SEMICONDUCTORS, SAINT EGREVE.
- **Monsieur MOULIÉ Philippe**
Employé de banque, CREDIT LYONNAIS, VILLEJUIF.
- **Monsieur MOULIN Philippe**
Conseiller de sécurité, CARREFOUR MEYLAN, MEYLAN.
- **Monsieur MOURROZ Gilles**
Manutentionnaire, MERMET S.A., VEYRINS.
- **Monsieur MOUSSEAUX Daniel**
Concepteur procedes, RADIAL, SAINT QUENTIN FALLAVIER.
- **Madame MOUSSI Lucie**
Secrétaire, SOCOTEC, SAINT-QUENTIN-EN-YVELINES.
- **Monsieur MOUTOTE Eric**
Technicien de fabrication, EUROTUNGSTENE POUDRES, GRENOBLE.
- **Madame MOZZANEGA Laurence**
Assistante service expéditions, MERMET S.A., VEYRINS.
- **Monsieur MUET Jérôme**
Gareur, NCV PRODUCTION, LA TOUR-DU-PIN.
- **Monsieur NAPOLEONI Christophe**
Contrôleur de gestion, THALES ELECTRON DEVICES, MOIRANS.
- **Monsieur NATIVEL Hubert**
Chef de quai, TRANSPAC SAS, CHIMILIN.
- **Monsieur NAUD Fabrice**
Responsable formation, SCHNEIDER ELECTRIC INDUSTRIES SA, RUEIL MALMAISON.
- **Monsieur NAUD Gérald**
Employé, SCHNEIDER ELECTRIC INDUSTRIES SA, RUEIL MALMAISON.
- **Monsieur NAUD Michel**
Technicien support production, RADIAL SA, VOREPPE.
- **Madame NAVARRO Brigitte**
Magasinier, RADIAL SA, VOREPPE.

- **Monsieur NEBTI Nordine**
Ouvrier, GOBBA VITRAGE, VIENNE.
- **Monsieur NEGRELLO Frédéric**
Cadre, EPSYS, SAINT ALBAN LEYSSE.
- **Monsieur NETO José**
Journalier tisseur de nuit, S.I.T.P.M. SA, ST NICOLAS DE MACHERIN.
- **Madame NEYROUD Fabienne**
Agent hôtelier spécialisé, CLINIQUE DU GRESIVAUDAN, LA TRONCHE.
- **Monsieur NEZ Sylvain**
Technicien, AREVA NP SAS, JARRIE.
- **Monsieur NINO Patrick**
Chef de service, LE DAUPHINÉ LIBÉRÉ, VEUREY.
- **Monsieur NIVEL Yvon**
Responsable secteur services généraux environnement, DANONE, SAINT JUST CHALEYSSIN.
- **Monsieur NOEL Marc**
Plaquiste, LAMBDA ISOLATION, SEYSSINS.
- **Monsieur NORMAND Olivier**
Chef d'atelier, AXIMA CONCEPT, JARRIE.
- **Monsieur NOWAK Flavien**
Conducteur de machine, LEBON ET VERNAY, SAINT-JEAN-DE-MOIRANS.
- **Madame OGIER Florence**
Manager de production, ULIS, VEUREY VOROIZE.
- **Monsieur OGIER Jacky**
Attaché commercial sédentaire, SMG , ECHIROLLES.
- **Monsieur OGNIBENE François**
Opérateur programmeur en commande numérique, TORNIER SAS, MONTBONNOT ST MARTIN.
- **Monsieur ORDONEZ-CEBALLOS Manuel**
Opérateur qualifié, CONDAT SA, CHASSE SUR RHÔNE.
- **Monsieur ORECCHIA Denis**
Technicien d'atelier, CATERPILLAR FRANCE SAS, GRENOBLE.
- **Monsieur OSTROVICK Georges**
Ingénieur, STMICROELECTRONICS SAS, GRENOBLE.
- **Monsieur PALLA Michel**
Agent de maintenance, LEBON ET VERNAY, SAINT-JEAN-DE-MOIRANS.
- **Madame PARIGOT Françoise**
Opératrice, NEMERA LA VERPILLIERE, LA VERPILLIÈRE.

- **Monsieur PASCUCCI Stéfano**
Polyvalent fabrication, TEISSEIRE FRANCE SAS, CROLLES.
- **Monsieur PASQUIER Alain**
Ouvrier non qualifié, AFIPaeim, SUSVILLE.
- **Monsieur PASSEMARD Gilles**
Employé, BANQUE POPULAIRE DES ALPES, CORENC.
- **Madame PASSET Christine**
Employée de banque, CAISSE D'EPARGNE RHONE ALPES, LYON.
- **Monsieur PASTOR FERNANDEZ Rafael**
Technicien principal, AREVA NP SAS, LYON.
- **Madame PATONNIER Maria**
Agent de distribution, ESSILOR INTERNATIONAL, VINCENNES.
- **Monsieur PATOU Patrice**
Technicien, SCHNEIDER ELECTRIC FRANCE, RUEIL MALMAISON.
- **Madame PAWLOWIC Natacha**
Secrétaire, PROVETO SERALP, MOIRANS.
- **Madame PAYAN Isabelle**
Responsable de service, GIE AG2R REUNICA, PARIS.
- **Monsieur PAYET Denis**
Conducteur d'engins, DEAL, LACHASSAGNE.
- **Monsieur PEAQUIN Bernard**
Conducteur machine premium, SONOCO IPD FRANCE SAS, PONTCHARRA.
- **Monsieur PECOUD-BOUVET Béatrice**
Clerc de notaire, ROUHETTE Philippe Notaire, LE PONT-DE-BEAUVOISIN.
- **Madame PELISSERO Françoise**
Assistante de clientèle, SOCIETE D'HABITATION DES ALPES, VOIRON.
- **Monsieur PELLET Christophe**
Magasinier, NCV PRODUCTION, LA TOUR-DU-PIN.
- **Madame PELLON Martine**
Ouvrière non qualifiée, AFIPaeim, SUSVILLE.
- **Monsieur PELOSO Jean-Claude**
Chef de projets, SCHNEIDER ELECTRIC INDUSTRIES SA, RUEIL MALMAISON.
- **Monsieur PELTA Michel**
Ingénieur, E2V SEMICONDUCTORS, SAINT EGREVE.
- **Monsieur PELTIER Jean-Philippe**
Ingénieur, E2V SEMICONDUCTORS, SAINT EGREVE.
- **Monsieur PEREZ André**
Employé, JST TRANSFORMATEURS, LYON 08.

- **Monsieur PERQUIS Philippe**
Dessinateur projeteur, ANDRITZ HYDRO, FONTAINE.
- **Monsieur PERRIER Philippe**
Technicien industrialisation, MSC & SGCC, VOURLES.
- **Madame PERRIN Sylvie**
Technicienne de laboratoire, RADIAL SA, VOREPPE.
- **Monsieur PERROCHEAU Régis**
Concepteur mécanique, SCHNEIDER ELECTRIC INDUSTRIES SA, RUEIL MALMAISON.
- **Monsieur PERROUD Michel**
Technicien, SCHNEIDER ELECTRIC INDUSTRIES SA, RUEIL MALMAISON.
- **Madame PETROUD Marie-France**
Assistante de direction, SCHNEIDER ELECTRIC INDUSTRIES SA, RUEIL MALMAISON.
- **Monsieur PEYLIN Jean-Paul**
Ouvrier de fabrication, RECTOR LESAGE, VOREPPE.
- **Madame PEYRON Christine**
Statisticien, CPAM DE L'ISERE, GRENOBLE.
- **Monsieur PHILIBERT Jean-Noël**
Technico commercial, RADIOR FRANCE, HEUDEBOUVILLE.
- **Monsieur PIARULLI Yves**
Manipulateur en électro-radiologie, UMGGHM, GRENOBLE.
- **Monsieur PICCOLOMO Antoine**
Correspondant Communication Ressources Humaines, ST MICROELECTRONICS, CROLLES.
- **Monsieur PICCOLY Stéphane**
Projet manager, SCHNEIDER ELECTRIC INDUSTRIES SA, RUEIL MALMAISON.
- **Madame PICCO Murielle**
Gestionnaire prestations familiales, CAISSE D'ALLOCATIONS FAMILIALES, GRENOBLE.
- **Monsieur PICOT Gérard**
Manutentionnaire, MERMET S.A., VEYRINS.
- **Monsieur PICOULEAU Patrick**
Ouvrier, GOBBA VITRAGE, VIENNE.
- **Madame PIERSON Francine**
Chargée de règlement bâtiment, GMF ASSURANCES, LYON.
- **Monsieur PILA Michel**
Informaticien, REYNOLDS & REYNOLDS, GRENOBLE 1.
- **Monsieur PILAUD Thierry**
Directeur d'agence, BANQUE POPULAIRE DES ALPES, CORENC.

- **Madame PILOT Edith**
Chef de projet informatique, IMPEX, CHIMILIN.
- **Madame PINOTTI Elisabeth**
Aide soignante, UMGGHM, GRENOBLE.
- **Monsieur PINTO MOREIRA Gaspard**
Chargé de secteur, OPAC 38, GRENOBLE.
- **Madame PIOCH Jocelyne**
Acheteur, E2V SEMICONDUCTORS, SAINT EGREVE.
- **Madame PIOMBINO Nadine**
Assistante commerciale, SMG , ECHIROLLES.
- **Madame PIONCHON Nadine**
Secrétaire, S.I.T.P.M. SA, ST NICOLAS DE MACHERIN.
- **Monsieur PISICCHIO Marc**
Technicien spécialiste chaufferie, CATERPILLAR FRANCE SAS, GRENOBLE.
- **Monsieur PITET Denis**
Responsable recherche et développement, ACIERIES DE BONPERTUIS, RIVES.
- **Monsieur PLANQUE Michel**
Technicien principal, CEA, GRENOBLE.
- **Monsieur PLANTIER Laurent**
Cadre bancaire, CAISSE D'EPARGNE RHONE ALPES, LYON.
- **Monsieur PLION Marcel**
Technicien électronique, ASTEELFLASH EUROPE, MEYLAN.
- **Monsieur PLOBNER Alain**
Ingénieur, SCHNEIDER ELECTRIC FRANCE, RUEIL MALMAISON.
- **Monsieur PLOTEAU Pascal**
Responsable Département, THERMI LYON, LYON.
- **Monsieur PODDA Thierry**
Responsable de production, E2V SEMICONDUCTORS, SAINT EGREVE.
- **Monsieur POLINE François**
Directeur marketing, SCHNEIDER ELECTRIC INDUSTRIES SA, RUEIL MALMAISON.
- **Madame POLLICAND Hélène**
Chargée de rayons, MONOPRIX SAS, CLICHY.
- **Madame PONARD Françoise**
Assistante administrative, SCHNEIDER ELECTRIC INDUSTRIES SA, RUEIL MALMAISON.
- **Monsieur PONCET Laurent**
Technicien de maintenance, COMPAGNIE DE CHAUFFAGE, GRENOBLE.

- **Madame PORCEL Anne-Marie**
Chargée support bancaire, CAISSE D'EPARGNE RHONE ALPES, LYON.
- **Monsieur PORCHER Pierre**
Responsable maintenance, NCV PRODUCTION, LA TOUR-DU-PIN.
- **Madame POSCO Gabriella**
Technicien support produits, BIOMERIEUX, LA BALME LES GROTTES.
- **Madame PRADO Nelly**
Opératrice salle blanche packaging, ULIS, VEUREY VOROIZE.
- **Monsieur PRECHEUR Jean-Michel**
Opérateur de production, GINDRE COMPOSANTS, CHAVANOZ.
- **Monsieur PREDAL Claude**
Ingénieur, ST MICROELECTRONICS, CROLLES.
- **Monsieur PRIEZ Denis**
Conducteur de machine, NCV PRODUCTION, LA TOUR-DU-PIN.
- **Madame PRINCE Anne**
Médecin, CLINIQUE DU GRESIVAUDAN, LA TRONCHE.
- **Monsieur PUIROUX Jacky**
Ingénieur, SCHNEIDER ELECTRIC INDUSTRIES SA, RUEIL MALMAISON.
- **Madame PUMO Marie-Thérèse**
Assistante de commercialisation, SOCIETE D'HABITATION DES ALPES, VOIRON.
- **Madame QUERLIOZ Martine**
Responsable de Département, CAF DU RHONE, LYON.
- **Monsieur QUEYRON Serge**
Technicien informatique, CERTIRA-CNEDIRA, LYON 03.
- **Madame QUINTY Guénaële**
Technicienne gestion production, MESSIER-BUGATTI-DOWTY, VILLEURBANNE.
- **Monsieur RABAUD Christian**
Agent de fabrication, ACIERIES ET LAMINOIRS DE RIVES, RIVES.
- **Monsieur RABILLE Gilles**
Technicien Process, ST MICROELECTRONICS, CROLLES.
- **Madame RADIX Annie**
Assistante logistique et technicien de laboratoire, BIOMERIEUX, LA BALME LES GROTTES.
- **Monsieur RAMUS Christian**
Administrateur technique, LE DAUPHINÉ LIBÉRÉ, VEUREY.
- **Monsieur RANCHOUX Bernard**
Manager équipements, STMICROELECTRONICS SAS, GRENOBLE.

- **Monsieur RAPILLARD Jean-Paul**
Technicien de chantier instrumentation, CLEMESSY SA, BRON.
- **Monsieur REBOUT Pascal**
Chef d'équipe, BODYCOTE, SAINT PRIEST.
- **Monsieur REGUILLON Yves**
Technicien d'atelier, COMPAGNIE INDUSTRIELLE DU VERCORS, CHANAS.
- **Monsieur REIMBOLD Gilles**
Ingénieur chercheur, CEA, GRENOBLE.
- **Madame REINE Anne-Marie**
Conseillère en économie sociale et familiale, CAISSE D'ALLOCATIONS FAMILIALES, GRENOBLE.
- **Monsieur RENARD Bruno**
Ingénieur chercheur, CEA, GRENOBLE.
- **Monsieur RENARD Philippe**
Ingénieur, SCHNEIDER ELECTRIC INDUSTRIES SA, RUEIL MALMAISON.
- **Monsieur RENIE Dominique**
Ingénieur, VICAT, L'ISLE-D'ABEAU.
- **Monsieur REPELLIN Gilles**
Dessinateur projeteur industriel, ECM TECHNOLOGIES, GRENOBLE.
- **Monsieur REPLAT Pascal**
Technicien de maintenance, ARAYMOND, GRENOBLE.
- **Madame REVY Christine**
Assistante de production, PRODIPACT, MONTMELIAN.
- **Monsieur REY Hervé**
Technicien d'agence, SOCIETE D'HABITATION DES ALPES, VOIRON.
- **Monsieur REYMOND Christian**
Technicien métrologie, ARKEMA FRANCE, PIERRE BENITE.
- **Madame REYNAUD-DULAURIER Bernadette**
Coordinatrice logistique, SOCAMEL TECHNOLOGIES, RENAGE.
- **Monsieur RIBAS FERNANDES Joaquim**
Agent de fabrication, RECTOR LESAGE, VOREPPE.
- **Monsieur RICCOBONO Charles**
Responsable logistique, MERSEN FRANCE, LA MURE.
- **Monsieur RICHARD Eric**
Technicien, SCHNEIDER ELECTRIC FRANCE, RUEIL MALMAISON.
- **Madame RIVIERE Corinne**
Assistante service clients, SITA REKEM, SAINT-PRIEST.

- **Monsieur RIVIERE Daniel**
Conseiller emploi, POLE EMPLOI RHONE ALPES, LYON.
- **Madame RIVOLLET Chantal**
Employée, RADIAL SA, VOREPPE.
- **Madame ROBACHE Martine**
Employée de banque, BNP PARIBAS, NANTERRE.
- **Monsieur ROBERTO DUARTE Fernando**
Préparateur de commandes, IMPEX, CHIMILIN.
- **Madame ROBERT-QUATRE Cécile**
Support process méthodes France, SCHNEIDER ELECTRIC FRANCE, RUEIL MALMAISON.
- **Monsieur ROCCY Philippe**
Technicien laboratoire métallurgie, FONDERIE VENISSIEUX SAS, VENISSIEUX.
- **Madame ROCQUET Marie-Pierre**
Chargée d'approvisionnement, CREATIONS METAPHORES, PARIS.
- **Monsieur RODRIGUEZ Pierre**
Technicien de méthodes, CATERPILLAR FRANCE SAS, GRENOBLE.
- **Madame ROGER Marie-Christine**
Aide à domicile, ADPA, ECHIROLLES.
- **Monsieur RONAT Eric**
Opérateur polissage, SAINT GOBAIN CRISTAUX & DETECTEURS, GIERES.
- **Monsieur RONDOT Daniel**
Agent de maîtrise, JST TRANSFORMATEURS, LYON 08.
- **Monsieur RONJAT Raymond**
Agent de fabrication C.N., CELETTE FRANCE SAS, VIENNE.
- **Monsieur ROSSO Michel**
Adjoint de Direction, PG PROCESS, BLYES.
- **Madame ROUJON Nadine**
Gestionnaire d'entrepôt adjoint, IMPEX, CHIMILIN.
- **Madame ROUMILLAC Isabelle**
Directeur agence bancaire, BARCLAYS, PARIS 12EME.
- **Madame ROUSSELLET Patricia**
Secrétaire médicale, UMGGHM, GRENOBLE.
- **Madame ROUSSILLON Corinne**
Assistante commerciale, SOFILETA, BOURGOIN-JALLIEU.
- **Monsieur ROUVERA Jean-Claude**
Réfèrent d'opérations piste, AIR FRANCE, ROISSY CHARLES DE GAULLE.

- **Monsieur ROUVEURE Denis**
Tuyauteur, TREDI, SAINT-AURICE-L'EXIL.
- **Madame ROUX Fabienne**
Employée, ARAYMOND, GRENOBLE.
- **Monsieur ROUX Hervé**
Chef d'équipe, NCV PRODUCTION, LA TOUR-DU-PIN.
- **Monsieur ROUX-MARCHAND Thierry**
Technicien supérieur des méthodes, CATERPILLAR FRANCE SAS, GRENOBLE.
- **Madame RULLIERE Nicole**
Agent de production, RADIAL SA, VOREPPE.
- **Monsieur SABABADY Joseph**
Coordinateur de zone, DANONE, SAINT JUST CHALEYSSIN.
- **Madame SAGNE Karine**
Assistante de direction, SCHNEIDER ELECTRIC INDUSTRIES SA, RUEIL MALMAISON.
- **Madame SAINTE-MARIE Valérie**
Comptable, AGC DAVER SNC, VOREPPE.
- **Monsieur SAKRAOUI Mabil**
Employé, ENTREPRISE H REINIER, SAINT-QUENTIN-FALLAVIER.
- **Madame SALOMON Encarnacion**
Chargée de clientèle, OPAC 38, GRENOBLE.
- **Monsieur SALOM Vincent**
Chef d'atelier, MAHIEUX INDUSTRIE, VAULX-EN-VELIN.
- **Madame SAMSON Joëlle**
Tisseuse, MERMET S.A., VEYRINS.
- **Monsieur SANCHEZ Jean**
Sous Chef d'exploitation, CSF FRANCE SAS, LAGNIEU.
- **Monsieur SANEL Michel**
Conseiller à l'emploi, POLE EMPLOI RHONE ALPES, LYON.
- **Monsieur SANIEL Hugues**
Sous directeur, CAISSE D'ALLOCATIONS FAMILIALES, GRENOBLE.
- **Monsieur SAPIOLO Bruno**
Ouvrier non qualifié, AFIPaeim, SAINT-CLAIR-DE-LA-TOUR.
- **Monsieur SAPPEY Philippe**
Agent de maîtrise, VENCOREX, LE PONT DE CLAIX.
- **Monsieur SARRAT Alain**
Employé de banque, BANQUE POPULAIRE DES ALPES, CORENC.
- **Monsieur SARTO Gian**
Contrôleur qualité, VALEO, ST.QUENTIN FALLAVIER.

- **Madame SASSI Pascale**
Employée administrative, SMG , ECHIROLLES.
- **Monsieur SAUNIER Hervé**
Magasinier, DECOMATIC, LA VERPILLIERE.
- **Monsieur SAUTREUIL Bernard**
Ingénieur, ST MICROELECTRONICS, CROLLES.
- **Madame SAVORNIN Sandrine**
Responsable formation, SCHNEIDER ELECTRIC INDUSTRIES SA, RUEIL MALMAISON.
- **Monsieur SCARPA Savino**
Retraité, DAUPHIDIS SARL, GRENOBLE.
- **Madame SCHATAN Annick**
Conductrice d'autocars, JEAN PERRAUD ET FILS SARL, TULLINS.
- **Monsieur SCHILDKNECHT Alain**
Technicien d'atelier, PRYSMIAN CABLES ET SYSTEMES FRANCE, PONT DE CHERUY.
- **Monsieur SCHNEUWLY Patrice**
Ingénieur chercheur, CEA, GRENOBLE.
- **Monsieur SECQ Thierry**
Technico commercial, RECTOR LESAGE, VOREPPE.
- **Monsieur SELLAM Roland**
Salarié, SCHNEIDER ELECTRIC INDUSTRIES SA, RUEIL MALMAISON.
- **Monsieur SERMET Eric**
Responsable production, TRANSPAC SAS, CHIMILIN.
- **Monsieur SERMET Jean-Michel**
Magasinier, FRANCITAL ENVIRONNEMENT, BOURGOIN-JALLIEU.
- **Monsieur SERRANO François**
Technicien atelier 1, CATERPILLAR FRANCE SAS, GRENOBLE.
- **Monsieur SIALINO Frédéric**
Informaticien, E2V SEMICONDUCTORS, SAINT EGREVE.
- **Monsieur SIERRA Bernard**
Tisseur, MERMET S.A., VEYRINS.
- **Monsieur SILVENTE Christian**
Agent de fabrication, ACIERIES DE BONPERTUIS, DOMENE.
- **Monsieur SIMI Alain**
Rédacteur juridique, CPAM DE L'ISERE, GRENOBLE.
- **Madame SIMON Annie**
Retraîtée, EMBL, GRENOBLE.
- **Monsieur SIMON Philippe**
Conducteur de machine, GTA, BOURGOIN-JALLIEU.

- **Monsieur SIMON Thierry**
Employé, E2V SEMICONDUCTORS, SAINT EGREVE.
- **Monsieur SIVADE Philippe**
Responsable qualité groupe, RADIAL SA, VOREPPE.
- **Monsieur SOLA Jean-Pierre**
Cadre, SAINT GOBAIN CRISTAUX & DETECTEURS, GIERES.
- **Monsieur SOUMPHONPHACDY Bounmy**
Ouvrier P2, COVIDIEN MANUFACTURING GRENOBLE SAS, LE PONT DE CLAIX.
- **Monsieur STOECKLIN Pierre**
Superviseur équipe production, PATHEON FRANCE SAS, BOURGOIN-JALLIEU.
- **Monsieur STOJKOVIC Dorde**
Employé d'immeuble, IMMOBILIERE ZENITH REGIE, GRENOBLE.
- **Madame STRAPPAZZON Martine**
Ouvrière non qualifiée, AFIPaeim, SUSVILLE.
- **Monsieur STRAZZERI Giuseppe**
Technicien 2 qualité produit, CATERPILLAR FRANCE SAS, GRENOBLE.
- **Madame STURM Brigitte**
Informaticienne, CERTIRA-CNEDIRA, LYON 03.
- **Monsieur SUCH Philippe**
Expert moules, ARAYMOND, GRENOBLE.
- **Madame SYLVESTRE Monique**
Employée commerciale, CSF FRANCE SAS, LAGNIEU.
- **Monsieur TALARON Patrice**
Approvisionnement polyvalent, PLASTIC OMNIUM COMPOSITES, ANDANCE.
- **Monsieur TALIEN-SCHEMESTRE Joël**
OUVRIER, CELETTE FRANCE SAS, VIENNE.
- **Monsieur TARDY Hervé**
Ingénieur méthode, EDF - CNPE DE SAINT-ALBAN, SAINT MAURICE L'EXIL.
- **Monsieur TAVAN Jacques**
Technicien en logistique, CATERPILLAR FRANCE SAS, GRENOBLE.
- **Monsieur TEILLON Bernard**
Opérateur parachèvement, NICOLL, CHOLET.
- **Monsieur TEMIMI Lotfi**
Chef de chantier, INEO POSTES ET CENTRALES, VILLEURBANNE.
- **Madame TEMPESTA Joséphine**
Opératrice de salle blanche, E2V SEMICONDUCTORS, SAINT EGREVE.
- **Monsieur TEMPIER Rémi**
Program Manager, STMICROELECTRONICS SAS, GRENOBLE.

- **Monsieur TERPEND Serge**
Technicien, SCHNEIDER ELECTRIC INDUSTRIES SA, RUEIL MALMAISON.
- **Madame TERRIER Corinne**
Conseiller, POLE EMPLOI RHONE ALPES, LYON.
- **Madame TESI Fabienne**
Responsable de secteur, CAISSE D'ALLOCATIONS FAMILIALES, GRENOBLE.
- **Madame TESORIERE Elisa**
Contrôleur de gestion, SCHNEIDER ELECTRIC FRANCE, RUEIL MALMAISON.
- **Monsieur TESSA Eddy**
Responsable technique, MGT SAS, SAINT-JEAN-DE-SOUDAIN.
- **Madame TESTA Patricia**
Visiteuse / plieuse, GTA, BOURGOIN-JALLIEU.
- **Monsieur TEXIER André**
Employé polyvalent de proximité, SOCIETE D'HABITATION DES ALPES, VOIRON.
- **Monsieur THABARET Dominique**
Opérateur sur commande numérique, CELETTE FRANCE SAS, VIENNE.
- **Monsieur THIBAULT Bernard**
Régleur niveau 2, TEXTILES DE BELMONT, PONT DE CHERUY.
- **Monsieur THIBAULT Jean-Jacques**
Attaché d'exploitation, ONYX AUVERGNE RHONE ALPES, VOREPPE.
- **Monsieur THOMAS Bernard**
Ingénieur informaticien, EATON INDUSTRIES FRANCE SAS, MONTBONNOT SAINT MARTIN.
- **Madame TIETTO Sylviane**
Employée, AUCHAN CALUIRE, CALUIRE.
- **Monsieur TIRARD-COLLET Gilles**
Responsable frais généraux, ANDRITZ PERFOJET, MONTBONNOT.
- **Madame TOMASI Annick**
Hôtesse de caisse, CSF FRANCE SAS, LAGNIEU.
- **Madame TONIN Thérèse**
Gestionnaire de stock, CARREFOUR MEYLAN, MEYLAN.
- **Monsieur TOPALIAN Philippe**
Technicien télécom, NEXTIRAONE FRANCE, BRON.
- **Monsieur TORRE Alain**
Chargé de secteur, COMPAGNIE DE CHAUFFAGE, GRENOBLE.
- **Monsieur TORRES Philippe**
Ingénieur, ASTEELFLASH EUROPE, MEYLAN.

- **Monsieur TOSI Marc**
Dessinateur industriel, POMA, VOREPPE.
- **Madame TOSQUES Christine**
Agent comptable, CATERPILLAR COMMERCIAL SERVICES, GRENOBLE.
- **Monsieur TOURNIER Philippe**
Electronicien, CELETTE FRANCE SAS, VIENNE.
- **Monsieur TO Van**
Agent de fabrication, ACIERIES DE BONPERTUIS, DOMENE.
- **Monsieur TRESALLET Henri**
Responsable d'atelier, ETS MARCEL GANDIT, BOURGOIN-JALLIEU.
- **Monsieur TREVISAN Jean-Luc**
Coordinateur sécurité, KING JOUET LOGISTIQUE, VOIRON.
- **Madame TREVISANUT Murielle**
Assistance Ressources Humaines, EDF ENR PWT, BOURGOIN JALLIEU.
- **Monsieur TRINGALÉ Robert**
Ouvrier, SCHNEIDER ELECTRIC FRANCE, RUEIL MALMAISON.
- **Monsieur TRIVELLA Lucio**
Cadre administratif, SCHNEIDER ELECTRIC FRANCE, RUEIL MALMAISON.
- **Monsieur TROCMET Yves**
Ingénieur, SCHNEIDER ELECTRIC INDUSTRIES SA, RUEIL MALMAISON.
- **Monsieur TROPEL Franck**
Cadre bancaire - technicien service clients entreprises, LYONNAISE DE BANQUE, LYON.
- **Monsieur TROTTOT Laurent**
Technicien supérieur, CEA, GRENOBLE.
- **Madame TRUCHOT Véronique**
Gestionnaire d'activités, CE SCHNEIDER ELECTRIC GRENOBLE, MEYLAN.
- **Madame TRUC-VALLET Josiane**
Ingénieur développement, ADP GSI FRANCE, NANTERRE.
- **Monsieur TURPAUD Serge**
Coordonateur de production montage, CATERPILLAR FRANCE SAS, GRENOBLE.
- **Monsieur UZUREAU Philippe**
Responsable achats, PATHEON FRANCE SAS, BOURGOIN-JALLIEU.
- **Madame VACARESSE Colette**
Gestionnaire Ressources Humaines, LYONNAISE DE BANQUE, LYON.
- **Monsieur VAILLANT Frédéric**
Ingénieur, SCHNEIDER ELECTRIC INDUSTRIES SA, RUEIL MALMAISON.
- **Monsieur VAISSIERE Jean-Jacques**
Ingénieur mécanicien, THALES ELECTRON DEVICES, MOIRANS.

- **Monsieur VALETTE Stéphane**
Chargé de système, EDF - CNPE DE SAINT-ALBAN, SAINT MAURICE L'EXIL.
- **Monsieur VALIGNAT Christophe**
Ingénieur chercheur, CEA, GRENOBLE.
- **Monsieur VALLIN Daniel**
Electro-mécanicien, MERMET S.A., VEYRINS.
- **Monsieur VANG Philippe**
Technicien de design, STMICROELECTRONICS SAS, GRENOBLE.
- **Monsieur VAZ Augusto**
Technicien d'usinage, CATERPILLAR FRANCE SAS, GRENOBLE.
- **Madame VELU Béatrice**
Directeur Supply Chain, CROWN EUROPE GROUPE SERVICES, SAINT-OUEN.
- **Madame VENDEMIE Murielle**
Ouvrier non qualifié, AFIPaeim, SUSVILLE.
- **Madame VENNITTI Lydie**
Tisseuse, SFATE & COMBIER, DOISSIN.
- **Madame VENTURA Régine**
Agent administratif, CLINIQUE MUTUALISTE DE LYON, LYON 03.
- **Monsieur VERA Georges**
Ouvrier non qualifié, AFIPaeim, SAINT-CLAIR-DE-LA-TOUR.
- **Madame VERANI Catherine**
Directrice adjointe des opérations, IJCOF CORPORATE, SAINT-PRIEST.
- **Madame VERPILLON Sylvie**
Employée de banque, SOCIETE GENERALE, PARIS.
- **Monsieur VESCONI Frank**
Agent de maintenance, LEBON ET VERNAY, SAINT-JEAN-DE-MOIRANS.
- **Monsieur VEYRAT Georges**
Adjoint technique, LYONNAISE DES EAUX, RILLIEUX-LA-PAPE.
- **Monsieur VEYRET Jean-Claude**
Conducteur de fours, TENCATE GEOSYNTHETICS, BEZONS.
- **Madame VEYRON Anne**
Ouvrier non qualifié, AFIPaeim, SAINT-CLAIR-DE-LA-TOUR.
- **Monsieur VEZANT Henri**
Carrossier - peintre en automobile, GARAGE MARION ALAIN, SAINT-SAVIN.
- **Monsieur VIALLE Jacques**
Responsable service maintenance, LEBON ET VERNAY, SAINT-JEAN-DE-MOIRANS.
- **Monsieur VIALLET Christophe**
Ouvrier entretien maintenance, UGECAM-ITEP LA CHANTOURNE, LA TERRASSE.

- **Madame VIAL Marie-Noëlle**
Chef de mission comptable confirmé, FIDUCIAL, ANGERS.
- **Madame VICAT Claudine**
Comptable, DISTRITOYS SA, VOIRON.
- **Madame VIDAL Carole**
Employée, BOSCH REXROTH DSI SAS, VENISSIEUX.
- **Monsieur VIGNANCOUR Marc**
Chargé d'affaires, CAISSE D'EPARGNE RHONE ALPES, LYON.
- **Madame VILLA Pascale**
Employée commerciale, DISTRIBUTION CASINO FRANCE, SAINT ETIENNE.
- **Monsieur VILLARD Laurent**
Conducteur de chantier, CLEMESSEY SA, BRON.
- **Monsieur VILLIE Philippe**
Electrotechnicien, WINOA, LE CHEYLAS.
- **Monsieur VINAULT Agnès**
Employé polyvalent logistique, KING JOUET LOGISTIQUE, VOIRON.
- **Monsieur VINCENT Bernard**
Ouvrier non qualifié, AFIPaeim, SAINT-CLAIR-DE-LA-TOUR.
- **Monsieur VINCENT Jean-Claude**
Technicien industrialisation, SOFRADIR, VEUREY-VOROIZE.
- **Monsieur VINET Bernard**
Ingénieur chercheur, CEA, GRENOBLE.
- **Monsieur VINET Françoise**
Ingénieur chercheur, CEA, GRENOBLE.
- **Monsieur VINTERSTEIN Albert**
Cariste, RECTOR LESAGE, VOREPPE.
- **Monsieur VIROT Luc**
Ingénieur, BLUESTAR SILICONES FRANCE SAS, SAINT FONTS.
- **Madame VITTOZ Corinne**
Technicienne de laboratoire, MERMET S.A., VEYRINS.
- **Monsieur VITTOZ Georges**
Assistant de résidence, OPAC 38, GRENOBLE.
- **Monsieur VITTOZ Jean-Luc**
Magasinier cariste, IMPEX, CHIMILIN.
- **Madame VIVIER Isabelle**
Ingénieur, SCHNEIDER ELECTRIC INDUSTRIES SA, RUEIL MALMAISON.
- **Monsieur VIZIOZ Christian**
Responsable technique, CEA, GRENOBLE.

- **Monsieur VOLTURO Alexandre**
Ingénieur, SCHNEIDER ELECTRIC INDUSTRIES SA, RUEIL MALMAISON.
- **Monsieur VONIER Alain**
Manutentionnaire, CELETTE FRANCE SAS, VIENNE.
- **Monsieur VUILLEMIN Gilles**
Opérateur, AIR FRANCE, ROISSY CHARLES DE GAULLE.
- **Monsieur WALTER Jean-Philippe**
Technicien maintenance, RHODIA OPERATION, ROUSSILLON.
- **Monsieur WATTIEZ Bruno**
Ingénieur, SCHNEIDER ELECTRIC INDUSTRIES SA, RUEIL MALMAISON.
- **Madame WICKER-TRAN Thi-Thanh-Thuy**
Opératrice nettoyage marquage, TORNIER SAS, MONTBONNOT ST MARTIN.
- **Monsieur WINGENDER Marc**
Ingénieur électronique, E2V SEMICONDUCTORS, SAINT EGREVE.
- **Monsieur WOEST Philippe**
Directeur des Ressources Humaines, STMICROELECTRONICS SAS, GRENOBLE.
- **Madame YEN PAO YONG Marie-Claude**
Agent de service hospitalier, CENTRE HOSPITALIER ST JEAN DE DIEU, LYON 08.
- **Monsieur ZADEI Alain**
Agent de fabrication, FERROPEM, LIVET ET GAVET.
- **Monsieur ZAMMIT Jean-Marie**
Chef de projet, REYNOLDS & REYNOLDS, GRENOBLE 1.
- **Monsieur ZAMPARUTTI Alain**
Coordinateur d'atelier, MERMET S.A., VEYRINS.
- **Monsieur ZANATTA Jean-Paul**
Ingénieur chercheur, CEA, GRENOBLE.
- **Monsieur ZANLUNGO Pascal**
Visiteur, MERMET S.A., VEYRINS.
- **Madame ZANONI Sylviane**
Opératrice test électro optique, ULIS, VEUREY VOROIZE.
- **Madame ZIMMERMANN Eliane**
Ouvrière, SCHNEIDER ELECTRIC FRANCE, RUEIL MALMAISON.
- **Monsieur ZITO Antoine**
Agent de fabrication, ACIERIES DE BONPERTUIS, DOMENE.
- **Madame ZULIAN Claudine**
Responsable d'unité de gestion, MUTUELLE GENERALE (LA), GRENOBLE.

- **Madame ZULIN Françoise**
Aide-soignante, CENTRE PSYCHOTHERAPIQUE NORD DAUPHINE, BOURGOIN
JALLIEU.

Article 3 : La médaille d'honneur du travail OR est décernée à :

- **Monsieur AGONI Francis**
Chargé de gestion locative, SOCIETE D'HABITATION DES ALPES, VOIRON.
- **Monsieur AHUI Jonas**
Technicien d'exploitation maintenance, OPAC DU RHONE, LYON.
- **Monsieur AIMÉ Georges**
Ingénieur, SCHNEIDER ELECTRIC INDUSTRIES SA, RUEIL MALMAISON.
- **Monsieur AIT OUABACH Abdelhafid**
Chef d'équipe, ENTREPRISE H REINIER, SAINT-QUENTIN-FALLAVIER.
- **Madame ALBERTO Dominique**
Formatrice, GMF ASSURANCES, LYON.
- **Monsieur ALBERT Serge**
Technicien, COVIDIEN MANUFACTURING GRENOBLE SAS, LE PONT DE CLAIX.
- **Madame ALCARAS Martine**
Assistante direction, METALLURGIE RHODANIENE, LYON.
- **Monsieur ALFOCEA Jean-Luc**
Technicien, AGC VERTAL SUD-EST, SAINT PRIEST.
- **Monsieur ALLAUME Gilles**
Pontier, COMPAGNIE DE CHAUFFAGE, GRENOBLE.
- **Madame ALLENE Claudie**
Technicienne de caractérisation, E2V SEMICONDUCTORS, SAINT EGREVE.
- **Monsieur ALLIBE Patrick**
Agent de sécurité, CEA, GRENOBLE.
- **Monsieur ALONSO Norbert**
Technicien soudeur, AREVA NP, ROMANS-SUR-ISERE.
- **Monsieur ALOTTA Joseph**
Coursier d'entreprise, ARAYMOND, GRENOBLE.
- **Monsieur AMICO Gérard**
Technicien, SCHNEIDER ELECTRIC INDUSTRIES SA, RUEIL MALMAISON.
- **Madame ANDREOLETY Liliane**
Employée de banque, BANQUE POPULAIRE DES ALPES, CORENC.
- **Monsieur ANTONIOTTO Jean-Marc**
Régleur décolleteur, RADIAL SA, VOREPPE.

- **Madame ARGENTO Louise**
Assistante trésorerie, TEISSEIRE FRANCE SAS, CROLLES.
- **Monsieur ARICHI Guy**
Responsable d'atelier, ROSSIGNOL, BOURGOIN-JALLIEU.
- **Madame ARLOT Olga**
Gestionnaire, SCHNEIDER ELECTRIC FRANCE, RUEIL MALMAISON.
- **Monsieur AVIGNONE Bernard**
Directeur d'agence, CAISSE D'EPARGNE RHONE ALPES, LYON.
- **Monsieur AYOLIB Aïder**
TOURNEUR, CELETTE FRANCE SAS, VIENNE.
- **Monsieur BABORIER Gabriel**
Agent de sécurité, OSIRIS GIE ROUSSILLON, ROUSSILLON.
- **Monsieur BAFFERT Joël**
Ouvrier non qualifié, AFIPaeim, SUSVILLE.
- **Madame BAILLE-BARRELLE Sylvie**
Concepteur d'opération, OPAC 38, GRENOBLE.
- **Monsieur BAILLY Dominique**
Cariste, BONNA SABLA SNC, PUTEAUX.
- **Monsieur BAJAT Joël**
Outilleur, RADIAL SA, VOREPPE.
- **Madame BALDINO Michèle**
Employée, E2V SEMICONDUCTORS, SAINT EGREVE.
- **Madame BARRE Bernadette**
Assistante de direction, AFIPaeim, SUSVILLE.
- **Madame BASSET Christine**
Acheteur, SCHNEIDER ELECTRIC FRANCE, RUEIL MALMAISON.
- **Monsieur BATIER Jean-Yves**
Découpeur, S.I.T.P.M. SA, ST NICOLAS DE MACHERIN.
- **Monsieur BATTAIL Patrick**
Manager d'équipe, SCHNEIDER ELECTRIC INDUSTRIES SA, RUEIL MALMAISON.
- **Madame BATTAINO Jocelyne**
Assistante médicale, RENAULT TRUCKS SAS, SAINT PRIEST.
- **Monsieur BATTANI Philippe**
Agent 2 cariste, CATERPILLAR FRANCE SAS, GRENOBLE.
- **Monsieur BAYARD Gilles**
Adjoint au chef de service Compogravure, LE DAUPHINÉ LIBÉRÉ, VEUREY.
- **Madame BAY Marie-Line**
Responsable commercial, CHAVANOZ INDUSTRIE, PONT-DE-CHERUY.

- **Monsieur BEAUDOIN Alain**
Ouvrier, SCHNEIDER ELECTRIC FRANCE, RUEIL MALMAISON.
- **Monsieur BEC-LUCAT Thierry**
Agent technique, SCHNEIDER ELECTRIC INDUSTRIES SA, RUEIL MALMAISON.
- **Monsieur BEDON Philippe**
Technicien, AREVA NP, CHALON SUR SAONE.
- **Madame BENAHMED Alouia**
Opérateur de production, MAJ ELIS ALPES, GRENOBLE.
- **Monsieur BENAÏSSA Farid**
Technicien, SCHNEIDER ELECTRIC INDUSTRIES SA, RUEIL MALMAISON.
- **Monsieur BENITEZ Thierry**
Agent de terrain, EDF - CNPE DE SAINT-ALBAN, SAINT MAURICE L'EXIL.
- **Monsieur BEN MIMOUN Hocine**
Agent de production, MAJ ELIS ALPES, GRENOBLE.
- **Monsieur BENTSLIMANE Nourredine**
Chauffeur, GOBBA VITRAGE, VIENNE.
- **Monsieur BERENGUER Albert**
Opérateur de production, RHODIA OPERATION, ROUSSILLON.
- **Monsieur BERGAMO Gérard**
Rotativiste, LE DAUPHINÉ LIBÉRÉ, VEUREY.
- **Monsieur BERGER Christian**
Agent de surveillance, BANQUE DE FRANCE, MARNE LA VALLEE.
- **Madame BERGUIN Claire**
Chef de projet, SCHNEIDER ELECTRIC INDUSTRIES SA, RUEIL MALMAISON.
- **Monsieur BERMEJO José**
Employé, CATERPILLAR FRANCE SAS, GRENOBLE.
- **Madame BERNARD-CAR Corinne**
Employée, ADREA MUTUELLE, VOIRON.
- **Monsieur BERT Cyrille**
Ouvrier, KALISTRUT AEROSPACE, SAINT-VALLIER.
- **Monsieur BERTHET Elie**
Ouvrier non qualifié, AFIPaeim, SUSVILLE.
- **Madame BERTHET Martine**
Ouvrière non qualifiée, AFIPaeim, SUSVILLE.
- **Monsieur BERTONI Jean**
Ingénieur, SCHNEIDER ELECTRIC FRANCE, RUEIL MALMAISON.
- **Madame BERTRAND Claudine**
Technicien réseau local, CAISSE D'ALLOCATIONS FAMILIALES, GRENOBLE.

- **Madame BERTRAND Martine**
Technicien conseil assurance maladie, CPAM DE L'ISERE, GRENOBLE.
- **Monsieur BESESTY Pascal**
Ingénieur Chercheur, CEA, GRENOBLE.
- **Monsieur BESSE Régis**
Infirmier, CLINIQUE DU GRESIVAUDAN, LA TRONCHE.
- **Monsieur BESSON Denis**
Directeur de site, SODEXO JUSTICE SERVICES SAS, AITON.
- **Monsieur BETHOUX Gérard**
Responsable unité contentieux, CPAM DE L'ISERE, GRENOBLE.
- **Monsieur BEVILACQUA Francis**
Réceptionniste matières premières, WINOA, LE CHEYLAS.
- **Monsieur BEYDON Alain**
Chef du service Impression nuit, LE DAUPHINÉ LIBÉRÉ, VEUREY.
- **Monsieur BEZY Marc**
Gestionnaire comptabilité fournisseur, E2V SEMICONDUCTORS, SAINT EGREVE.
- **Madame BIGALLET Anne**
Infirmière, CENTRE MEDICAL ROCHEPLANE, SAINT MARTIN D HERES.
- **Monsieur BILLET Pascal**
Encanteur, MERMET S.A., VEYRINS.
- **Madame BILLET Pierrette**
Tisseuse, MERMET S.A., VEYRINS.
- **Madame BILLOQUET Martine**
Agent de coffre, LOOMIS FRANCE, SEYSSINET PARISSET.
- **Monsieur BILLOT François**
Employé de banque, CREDIT LYONNAIS, VILLEJUIF.
- **Madame BISCHOFF Isabelle**
Ingénieur, CEA, GRENOBLE.
- **Madame BIZOLLON Béatrice**
Clerc, SCP LAFFONT Muriel WEIBEL Catherine, LYON.
- **Monsieur BLANC-BRUDE Jacques**
Ingénieur Informaticien, SCHNEIDER ELECTRIC INDUSTRIES SA, RUEIL MALMAISON.
- **Monsieur BLANC Guy**
Cadre, SCHNEIDER ELECTRIC FRANCE, RUEIL MALMAISON.
- **Madame BLANC Martine**
Assistante administrative, CREATIONS METAPHORES, PARIS.
- **Monsieur BLANC Thierry**
Agent de maîtrise posté, ARKEMA FRANCE, PIERRE BENITE.

- **Monsieur BLAS Gilles**
Technicien d'exploitation, DALKIA CENTRE EST, VAULX EN VELIN.
- **Madame BOAGLIO Josette**
Conductrice de machine, LEBON ET VERNAY, SAINT-JEAN-DE-MOIRANS.
- **Madame BOIN Christine**
Opérateur production niveau 3, TRANSPAC SAS, CHIMILIN.
- **Monsieur BOIN Pascal**
Chef d'équipe, TRANSPAC SAS, CHIMILIN.
- **Monsieur BOIRON Guy**
Chef de produit, HUTCHINSON SNC, MOIRANS.
- **Monsieur BOIS Jean-Marie**
Retraité, EMBL, GRENOBLE.
- **Madame BOISSET Dominique**
Assistante sociale, ARKEMA FRANCE, PIERRE BENITE.
- **Monsieur BOISSIERE Jean**
magasinier, CELETTE FRANCE SAS, VIENNE.
- **Monsieur BOISSIERE Marc**
Agent de fabrication menuiserie, CELETTE FRANCE SAS, VIENNE.
- **Monsieur BONDA Lionel**
Cadre de direction, ADOMA, LYON 6EME.
- **Monsieur BONNARD Jean**
Vendeur, POINT P, CHAMBERY.
- **Monsieur BONNET Christian**
Opérateur production logistique, FRANCE ALU COLOR, MARCILLOLES.
- **Madame BONTA Colette**
Responsable unité relation professionnelle de santé, CPAM DE L'ISERE, GRENOBLE.
- **Madame BORNE Jeannine**
Responsable support technique, CONDAT SA, CHASSE SUR RHÔNE.
- **Madame BORY Cécile**
Ingénieur, CEA, GRENOBLE.
- **Monsieur BOUASY Bouasengtiane**
Technicien, MINITUBES, GRENOBLE.
- **Monsieur BOUCHET-BERT-PEILLARD Christian**
Responsable technique, OPAC 38, GRENOBLE.
- **Madame BOUCHOT Sou-Ting**
Aide soignant, CLINIQUE DU GRESIVAUDAN, LA TRONCHE.
- **Monsieur BOULIN Pascal**
Responsable technique, BAYER SAS, LYON.

- **Monsieur BOUQUET Jean-Marc**
Technicien, CARRIER SCS, MONTLUEL.
- **Monsieur BOYET Pierre**
Responsable technique national, DEKRA INDUSTRIAL, LIMOGES.
- **Monsieur BOYET Robert**
Gestionnaire de maintenance, MONTABERT SAS, SAINT PRIEST.
- **Madame BOZZALLA Jovita**
Employée, POLE EMPLOI RHONE ALPES, LYON.
- **Monsieur BRANDELY Philippe**
Cadre bancaire, CREDIT LYONNAIS, VILLEJUIF.
- **Monsieur BRESSY Claude**
Médecin du travail, ASSOCIATION DE SANTE AU TRAVAIL DU BTP DE L'AIN,
BOURG-EN-BRESSE.
- **Monsieur BRET-DREVON Eric**
Chef de service Nettoyage rotatives, LE DAUPHINÉ LIBÉRÉ, VEUREY.
- **Monsieur BRIGNANI Eddy**
Responsable magasin, NORDIA SAS, PONTCHARRA.
- **Madame BROCHIER Marie-Agnès**
Ingénieur, ASTEELFLASH EUROPE, MEYLAN.
- **Monsieur BROTEL Gilbert**
Inspecteur technique, APAVE SUDEUROPE SAS, ECHIROLLES.
- **Madame BROUDIC Danielle**
Animateur équipe trésorerie, CPAM DE L'ISERE, GRENOBLE.
- **Monsieur BRUGGER Jean-Yves**
Employé, ROBERT BOSCH FRANCE SAS, DRANCY.
- **Monsieur BRUN Hubert**
Technicien de banque, BANQUE RHONE-ALPES, LYON.
- **Monsieur BRUNIER Yvon**
Animateur d'équipe, AOSTE SNC, AOSTE.
- **Monsieur BRUN Jean-Louis**
Chef d'exploitation, INSTITUT LAUE LANGEVIN, GRENOBLE.
- **Monsieur BRUN Jean-Pierre**
Agent de maîtrise, TECHMAN INDUSTRIE, SAINT-VULBAS.
- **Monsieur BUISSIÈRE Paul**
Chef d'équipe de fabrication, RECTOR LESAGE, VOREPPE.
- **Monsieur BUISSON Denis**
Agent de fabrication - atelier mécanique, ACIERIES DE BONPERTUIS, RIVES.

- **Monsieur BUI VIET LINH Marcel**
Tricoteur, MDB TEXINOV, SAINT-DIDIER-DE-LA-TOUR.
- **Madame BURCHI Brigitte**
Assistante dentaire, CARMI DU CENTRE EST, MONTCEAU LES MINES.
- **Monsieur BURDET Gilbert**
Responsable comptable, SICO, VOREPPE.
- **Madame BUSCARINI Mireille**
Assistante gestion approvisionnements, TEISSEIRE FRANCE SAS, CROLLES.
- **Monsieur CADET Michel**
Découpeur en numérique, KNAUF SUD EST, ROUSSET.
- **Madame CANARELLI Evelyne**
Employée administrative, ARAYMOND, GRENOBLE.
- **Monsieur CANILLO Hervé**
Technicien polyvalent, CATERPILLAR FRANCE SAS, GRENOBLE.
- **Monsieur CANO Serge**
Directeur de pôle, SDV, MARIGNANE.
- **Monsieur CAPELLI Richard**
Encolleur, S.I.T.P.M. SA, ST NICOLAS DE MACHERIN.
- **Monsieur CARBALLO-PRIETO Manuel**
Ouvrier, HUTCHINSON SNC, MOIRANS.
- **Monsieur CARIN Philippe**
Accessoiriste, FRANCE TELEVISIONS ANTENNES RHONE ALPES ET AUVERGNE,
LYON.
- **Monsieur CERANA Jean-Louis**
Responsable de dépôt, CLUB SAVEUR, SAINTE-HELENE-DU-LAC.
- **Monsieur CERARDI Chantal**
Responsable des ressources humaines, RSI DES ALPES, EYBENS.
- **Monsieur CERDAN Patrick**
Chef d'équipe, MECELEC, SAINT-ETIENNE-DE-SAINT-GEOIRS.
- **Monsieur CERDAN Thierry**
Journalier tisseur nuit, S.I.T.P.M. SA, ST NICOLAS DE MACHERIN.
- **Monsieur CERINO Patrice**
Dessinateur, ETS MARCEL GANDIT, BOURGOIN-JALLIEU.
- **Monsieur CHABERT Christian**
Ouvrier non qualifié, AFIPaeim, SUSVILLE.
- **Madame CHABERT Jacqueline**
Animateur équipe gestion des bénéficiaires, CPAM DE L'ISERE, GRENOBLE.

- **Madame CHADELLE Annick**
Animatrice qualité, SINTERTECH, VEUREY VOROIZE.
- **Monsieur CHALLANCIN Philippe**
Technico commercial, TEREVA, BOURG-EN-BRESSE.
- **Monsieur CHAMPALLE Pierre**
Ingénieur environnement, COMPAGNIE DE CHAUFFAGE, GRENOBLE.
- **Monsieur CHAMPIN Patrick**
Electricien, INEO RHONE ALPES AUVERGNE, VILLEURBANNE.
- **Madame CHAMPION Régine**
Assistante qualité consommateur, IMPEX, CHIMILIN.
- **Monsieur CHAPIT Didier**
Cadre technique, BIOMERIEUX SA, MARCY-L'ETOILE.
- **Madame CHAPUIS Marie**
Ergonome, MT2I, GRENOBLE.
- **Monsieur CHARLES Daniel**
Chauffeur livreur, ALPAGEL GRENOBLE, ECHIROLLES.
- **Monsieur CHARLES Jean-Louis**
Pupitreux, LE DAUPHINÉ LIBÉRÉ, VEUREY.
- **Monsieur CHARLOT Jacques**
Magasinier, S.I.T.P.M. SA, ST NICOLAS DE MACHERIN.
- **Madame CHAUTAN Dominique**
Comptable, FONDERIE GIROUD INDUSTRIE SAS, BARRAUX.
- **Madame CHAVANT Dominique**
Gestionnaire expert contentieux, CAISSE D'ALLOCATIONS FAMILIALES, GRENOBLE.
- **Madame CHAVRET Elisabeth**
Responsable informatique, NEXTIRAONE FRANCE, BRON.
- **Monsieur CHAVRET Jean-Claude**
Chauffeur, EPISEAH, CLAIX.
- **Monsieur CHEMLA Guy**
Project Manager, SCHNEIDER ELECTRIC FRANCE, RUEIL MALMAISON.
- **Madame CHEMLA Mireille**
Directeur d'agence, BANQUE POPULAIRE DES ALPES, CORENC.
- **Madame CHENEVAS-PAULE Myriam**
Opératrice, THALES ELECTRON DEVICES, MOIRANS.
- **Monsieur CHERGUI Mokhtar**
Soudeur, EIFFEL INDUSTRIE, SAINT SYMPHORIEN D'OZON.
- **Monsieur CHERMITTI M'Barek**
Contrôleur qualité, ATLANTIC CLIMATISATION ET VENTILATION, MEYZIEU.

- **Monsieur CHERRIER Patrick**
Chargé de communication, SCHNEIDER ELECTRIC INDUSTRIES SA, RUEIL MALMAISON.
- **Monsieur CHEVILLARD Eric**
Commercial, METSO MINERALS (FRANCE) SA, MACON.
- **Madame CHEVILLOTTE Anne-Marie**
Employée, CNAMTS, GRENOBLE.
- **Monsieur CHEVROT Christian**
Agent local de proximité, SOCIETE D'HABITATION DES ALPES, VOIRON.
- **Madame CHITDARA Sengsouvanh**
Employée, E2V SEMICONDUCTORS, SAINT EGREVE.
- **Madame CHOMEL Jocelyne**
Ouvrière conditionneuse, TRANSPAC SAS, CHIMILIN.
- **Madame CHOSSON Josiane**
Ouvrière en enduction, MERMET S.A., VEYRINS.
- **Monsieur CHRISTOPHE Marc**
Statisticien, AIR FRANCE, ROISSY CHARLES DE GAULLE.
- **Madame CIVET Elisabeth**
Secrétaire commerciale, KING JOUET LOGISTIQUE, VOIRON.
- **Monsieur CLECHE Thierry**
Cadre technique, E2V SEMICONDUCTORS, SAINT EGREVE.
- **Monsieur COCHET-MUCHY Alain**
Ingénieur, SCHNEIDER ELECTRIC INDUSTRIES SA, RUEIL MALMAISON.
- **Madame COHARD Béatrice**
Assistante administration des ventes, SCHNEIDER ELECTRIC FRANCE, RUEIL MALMAISON.
- **Monsieur COLAMARTINO Giuseppe**
Agent logistique nucléaire, TECHMAN INDUSTRIE, SAINT-VULBAS.
- **Monsieur COLLARD Michel**
Régleur, CELETTE FRANCE SAS, VIENNE.
- **Monsieur COLLETTA Cataldo**
Technicien de production, VENCOREX, LE PONT DE CLAIX.
- **Madame COLLIAT Dominique**
Visiteuse, NCV PRODUCTION, LA TOUR-DU-PIN.
- **Monsieur COLLOMB Bernard**
Employé, ECOPLA FRANCE, SAINT VINCENT DE MERCUZE.
- **Monsieur COLLOMB Yves**
Magasinier, ID LOGISTICS (CEPL LA TOUR DU PIN), SAINT JEAN DE SOUDAIN.

- **Monsieur COMBALOT Luc**
Chauffeur, ACIERIES DE BONPERTUIS, RIVES.
- **Monsieur COMMANDEUR Gilles**
Mécanicien monteur, RESCASET CONCEPT, COLOMBE.
- **Madame COMPAGNON Solange**
Assistante de direction, SCHNEIDER ELECTRIC INDUSTRIES SA, RUEIL MALMAISON.
- **Monsieur CONESA Antonino**
Responsable Qualité, CELETTE FRANCE SAS, VIENNE.
- **Madame CORONA Dominique**
Responsable production, CARTONNAGES DU DAUPHINE, LE CHAMP-PRES-FROGES.
- **Monsieur CORTEEL Benoît**
Retraité, SCHNEIDER ELECTRIC INDUSTRIES SA, RUEIL MALMAISON.
- **Monsieur COTE Gilles**
Agent de Fabrication, CELETTE FRANCE SAS, VIENNE.
- **Madame CREBIER Muriel**
Assistante de gestion locative, SOCIETE D'HABITATION DES ALPES, VOIRON.
- **Monsieur CROIBIER-MUSCAT Didier**
Chargé de sécurité, POLE EMPLOI RHONE ALPES, LYON.
- **Monsieur CRUZ JOAQUIM Horacio**
Opérateur de production, EDF ENR PWT, BOURGOIN JALLIEU.
- **Monsieur CUCCARO Serge**
Technicien, SIEMENS TRANSMISSION & DISTRIBUTION, GRENOBLE.
- **Monsieur CUELHE Michel**
Chef chantier électricien, INEO RHONE ALPES AUVERGNE, VILLEURBANNE.
- **Monsieur CUPANI Joseph**
Ouvrier, SCHNEIDER ELECTRIC FRANCE, RUEIL MALMAISON.
- **Monsieur CUSACK Stephen**
Directeur, EMBL, GRENOBLE.
- **Madame CUSANNO Liliane**
Opérateur production, MAJ ELIS ALPES, GRENOBLE.
- **Monsieur DABIC Novica**
Chef d'équipe, GINDRE COMPOSANTS, CHAVANOZ.
- **Madame DA COSTA Marie**
Opératrice de contrôle, MINITUBES, GRENOBLE.
- **Madame DA CRUZ Maria**
Polyvalente, S.I.T.P.M. SA, ST NICOLAS DE MACHERIN.
- **Monsieur DAGUZAN Bernard**
Directeur Douane, SCHNEIDER ELECTRIC INDUSTRIES SA, RUEIL MALMAISON.

- **Monsieur DALBAN-MOREYNAS Loïc**
Ingénieur, CERTIRA-CNEDIRA, LYON 03.
- **Monsieur DANEL Jean-Sébastien**
Ingénieur, CEA, GRENOBLE.
- **Madame DANG Song**
Technicienne, THALES AVIONICS LCD, MOIRANS.
- **Monsieur DANIEL Jean**
Conseiller retraite, GROUPE APICIL, CALUIRE ET CUIRE.
- **Monsieur DARNAULT Gilles**
Chef de projet, ARJOWIGGINS CREATIVE PAPERS, BOULONGE BILLANCOURT.
- **Monsieur DA SILVA Lucien**
Electrotechnicien, FSP-ONE, PONT DE CHERUY.
- **Monsieur DAUBREGE Antoine**
Assistant chantier très qualifié, TECHMAN INDUSTRIE, SAINT-VULBAS.
- **Madame DAURIAC Annick**
Hôtesse d'accueil, CREDIT IMMOBILIER DE FRANCE RHONE ALPES AUVERGNE,
LYON.
- **Monsieur DAUVERGNE François**
Retraité, EMBL, GRENOBLE.
- **Madame DAUVERGNE Marie-Thérèse**
Retraîtée, EMBL, GRENOBLE.
- **Madame DAVEZE Ilda**
Ouvrière, MAJ ELIS ALPES, GRENOBLE.
- **Monsieur DE ALMEIDA Joaquim**
Tisseur de nuit, S.I.T.P.M. SA, ST NICOLAS DE MACHERIN.
- **Monsieur DEBAENE Michel**
Conducteur polyvalent, SONOCO IPD FRANCE SAS, PONTCHARRA.
- **Monsieur DEBRENNE Jean-Pierre**
Technicien, SCHNEIDER ELECTRIC INDUSTRIES SA, RUEIL MALMAISON.
- **Madame DE CANDIA Françoise**
Responsable tableaux de bord, SCHNEIDER ELECTRIC FRANCE, RUEIL MALMAISON.
- **Monsieur DE CECCO René**
Chef d'équipe suppléant, TEXTILES DE BELMONT, PONT DE CHERUY.
- **Monsieur DECHENAUD Bruno**
Ouvrier, SCHNEIDER ELECTRIC FRANCE, RUEIL MALMAISON.
- **Monsieur DE GEA Guy**
Usineur, BOSCH REXROTH DSI SAS, VENISSIEUX.

- **Madame DELALANDE Christiane**
Assistante ressources humaines, RENAULT TRUCKS SAS, SAINT PRIEST.
- **Madame DELARUE Monique**
Opératrice conditionnement, PATHEON FRANCE SAS, BOURGOIN-JALLIEU.
- **Monsieur DEL CIOTTO Luigi**
Technicien de chantier serrurier, CLEMESSY SA, BRON.
- **Madame DEL-DO Bernadette**
Secrétaire, Laurent GINIER-GILLET Notaire, LA COTE-SAINT-ANDRE.
- **Madame DELEFOSSE Monique**
Employé de banque, BANQUE POPULAIRE DES ALPES, CORENC.
- **Madame DELETRAZ-SARRET Michèle**
Attachée commerciale, MNH MUTUELLE NATIONALE DES HOSPITALIERS, CHAMBERY.
- **Madame DELEUZE Maria Da Graça**
Gestionnaire gérance locative, NEXITY LAMY, GRENOBLE.
- **Monsieur DELHOME Roland**
Technicien principal, CEA, GRENOBLE.
- **Madame DELOCHE Nicole**
Responsable de clientèle, BANQUE PALATINE, PARIS.
- **Monsieur DELPECH Philippe**
Ingénieur, ST MICROELECTRONICS, CROLLES.
- **Monsieur DELPHIN-POULAT Gérard**
Régleur sur machine automatique, RAYDIAL SAS, VOIRON.
- **Monsieur DENICOLA Jean-Michel**
Opérateur enduction, MERMET S.A., VEYRINS.
- **Monsieur DENOYER Gérard**
Ouvrier, CELETTE FRANCE SAS, VIENNE.
- **Monsieur DE OLIVEIRA Domingos**
Technicien spécialiste réception stock distribution, CATERPILLAR FRANCE SAS, GRENOBLE.
- **Monsieur DEON Jean-Marie**
Ingénieur, THALES ELECTRON DEVICES, VELIZY-VILLACOUBLAY.
- **Madame DEPIERRE Monique**
Assistante de direction, THALES ELECTRON DEVICES, MOIRANS.
- **Madame DESCHAMPS Clotilde**
Tisseuse, NCV PRODUCTION, LA TOUR-DU-PIN.
- **Monsieur DESCHAMPS Roland**
Electricien, BABOLAT ELECTRICITE, LACHASSAGNE.

- **Monsieur DESCOURS Christophe**
Technicien, SCHNEIDER ELECTRIC FRANCE, RUEIL MALMAISON.
- **Madame DESFONDS Véronique**
Comptable, TOTAL MARKETING SERVICES, SAINT MARTIN D'HERES.
- **Monsieur DESSAIGNE Rosario**
Directeur administration des ventes, CM CIC FACTOR, CORBAS.
- **Madame DI BARTOLOMEO Raphaëlle**
Assistante commerciale, SCHNEIDER ELECTRIC FRANCE, RUEIL MALMAISON.
- **Monsieur DI BENEDETTO Serge**
Responsable Département méthode, CNAMTS, GRENOBLE.
- **Monsieur DI CARO Luca**
Conducteur de ligne, HUTCHINSON SNC, MOIRANS.
- **Monsieur DIDELLE Dominique**
Opérateur, ASCO INDUSTRIES, LE CHEYLAS.
- **Monsieur DIEUDONNE André**
Ingénieur, SCHNEIDER ELECTRIC INDUSTRIES SA, RUEIL MALMAISON.
- **Monsieur DI FRANCESCO Roméo**
Mécanicien entretien, INEO RHONE ALPES AUVERGNE, VILLEURBANNE.
- **Madame DOGNIAUX Martine**
Assistante sociale, CENTRE HENRY GORMAND, ECULLY.
- **Madame DONDEY Monique**
Ouvrière, TECUMSEH EUROPE, CESSIEU.
- **Monsieur DONZELLA Vincenzo**
Cariste régleur, CENNTRO MOTORS FRANCE, LYON.
- **Monsieur DORNON Michel**
Tricoteur gareur, ROSSIGNOL, BOURGOIN-JALLIEU.
- **Madame DREVON Nicole**
Comptable, HOLDING CABINET MERLIN, LYON.
- **Monsieur DROUERE Bernard**
Retraité, SCHNEIDER ELECTRIC FRANCE, RUEIL MALMAISON.
- **Monsieur DROUIN Philippe**
Responsable d'équipe de production, POLE EMPLOI RHONE ALPES, LYON.
- **Madame DUBOIS Irène**
Responsable commerciale, DISTRIBUTION CASINO FRANCE, SAINT ETIENNE.
- **Madame DUBRULLE Nadine**
Agent administratif, ACIERIES ET LAMINOIRS DE RIVES, RIVES.

- **Monsieur DUBUIS Bernard**
Chargé d'affaire construction, SIEMENS TRANSMISSION & DISTRIBUTION,
GRENOBLE.
- **Monsieur DUCHAMP Alain**
Opérateur, TOTAL RAFFINAGE FRANCE, FEYZIN.
- **Monsieur DULONG Gérard**
Ingénieur technico commercial, V W R INTERNATIONAL, FONTENAY-SOUS-BOIS.
- **Madame DUMONT Brigitte**
Approvisionneuse indirect et transport, STEPAN EUROPE, VOREPPE.
- **Madame DUPONT-PATANT Jacqueline**
Secrétaire de Direction, CAMPENON BERNARD REGIONS, MEYLAN.
- **Monsieur DURAND Gérard**
Polyvalent fabrication, ETS MARCEL GANDIT, BOURGOIN-JALLIEU.
- **Monsieur DUVERGER Philippe**
Technicien, SCHNEIDER ELECTRIC INDUSTRIES SA, RUEIL MALMAISON.
- **Monsieur EDELMAN Pierre**
Technicien, SCHNEIDER ELECTRIC FRANCE, RUEIL MALMAISON.
- **Monsieur EL BAHTARI Mohamed**
Ouvrier, SCHNEIDER ELECTRIC FRANCE, RUEIL MALMAISON.
- **Monsieur EL KOUZI Abel**
Retraité, SCHNEIDER ELECTRIC FRANCE, RUEIL MALMAISON.
- **Monsieur ELOI Jean**
Technicien qualité, ARAYMOND, GRENOBLE.
- **Monsieur EMIEUX Laurent**
Chauffeur, GOBBA VITRAGE, VIENNE.
- **Monsieur ENSELME Gilles**
Chef d'équipe, EIFFAGE ENERGIE TELECOM SUD-EST, AMBERIEUX D'AZERGUES.
- **Madame EYMERY Dominique**
Monitrice d'atelier 1ère classe, AFIPaeim, SUSVILLE.
- **Madame EYRAUD Marlène**
Ouvrière en papeterie, LEBON ET VERNAY, SAINT-JEAN-DE-MOIRANS.
- **Monsieur FABBRI Robert**
Anodiseur technicien de maintenance, ALMECO SAS, GONCELIN.
- **Monsieur FACY Michel**
Cadre administratif, POLE EMPLOI RHONE ALPES, LYON.
- **Monsieur FAURE Alain**
Conducteur offset, LEBON ET VERNAY, SAINT-JEAN-DE-MOIRANS.

- **Monsieur FAURE Jean-François**
Réfèrent technique, CPAM DE L'ISERE, GRENOBLE.
- **Monsieur FAURE Jean-Pierre**
Enrouleur machine, AHLSTROM BRIGNOUD, VILLARD-BONNOT.
- **Madame FAURE Maria**
Assistante trilingue, ALSTOM HYDRO FRANCE, GRENOBLE.
- **Madame FAZZALARI Nadine**
Contrôleuse qualité, RADIALL, SAINT QUENTIN FALLAVIER.
- **Monsieur FELIX René**
Ingénieur méthodes, TRIXELL, MOIRANS.
- **Madame FERNANDES Aurore**
Polyvalente, NCV PRODUCTION, LA TOUR-DU-PIN.
- **Monsieur FERNANDEZ José**
Technicien méthodes industrialisation, SCHNEIDER ELECTRIC FRANCE, RUEIL MALMAISON.
- **Monsieur FERNANDEZ QUINTANA Fernando**
Ouvrier, ASCO INDUSTRIES, LE CHEYLAS.
- **Madame FERRAND Annie**
Infirmière coordinatrice, SCHNEIDER ELECTRIC FRANCE, RUEIL MALMAISON.
- **Monsieur FERRAND Jean-Paul**
Ingénieur, SCHNEIDER ELECTRIC INDUSTRIES SA, RUEIL MALMAISON.
- **Monsieur FERRARO Jean-Paul**
Monteur electromécanicien, JST TRANSFORMATEURS, LYON 08.
- **Monsieur FERRET Pascal**
Logisticien, NOVELIS PAE, VOREPPE.
- **Madame FERRIERE Anne-Marie**
Infirmière, CARMi DU CENTRE EST, MONTCEAU LES MINES.
- **Madame FILOCAMO Françoise**
Secrétaire médicale, ASSOCIATION DU CENTRE SANITAIRE ET SOCIAL, MOIRANS.
- **Monsieur FILONI Patrick**
Magasinier, SCHNEIDER ELECTRIC FRANCE, RUEIL MALMAISON.
- **Monsieur FILONI Sylvain**
Ouvrier, ARAYMOND, GRENOBLE.
- **Monsieur FLAGEUL Michel**
Agent de protection de site, EDF CNPE BUGEY, LAGNIEU.
- **Monsieur FLORENTINI Bruno**
Commercial, ALPAGEL GRENOBLE, ECHIROLLES.

- **Madame FOLLAIN Dominique**
Agent de production, MAJ ELIS ALPES, GRENOBLE.
- **Monsieur FORCELLA Rémi**
Opérateur de maintenance, VENCOREX, LE PONT DE CLAIX.
- **Monsieur FORGET Jacky**
Technicien maintenance, AREVA NP, CHALON SUR SAONE.
- **Madame FORGIA Marie-Christine**
Opératrice packaging, ULIS, VEUREY VOROIZE.
- **Monsieur FOSTIER Jean-Marc**
Noyauteur, FONDERIE GIROUD INDUSTRIE SAS, BARRAUX.
- **Madame FOUCHET Sylvie**
Directrice adjointe d'agence, CAISSE D'EPARGNE RHONE ALPES, LYON.
- **Monsieur FOUEILLASSAR Denis**
Informaticien, BULL SAS, ECHIROLLES.
- **Monsieur FOUR Jean-Pierre**
Animateur relations producteurs, DANONE, SAINT JUST CHALEYSSIN.
- **Monsieur FOURNAT Michel**
Directeur de clientèle, GPV FRANCE SAS, DAVEZIEUX.
- **Monsieur FOURNIER Jean-Philippe**
Technicien de laboratoire, ARJOWIGGINS SECURITY SAS, APPRIEU.
- **Monsieur FRESQUET Denis**
Préparateur de pâtes, AHLSTROM BRIGNOUD, VILLARD-BONNOT.
- **Monsieur FRETTI Jean-Paul**
Ingénieur, SCHNEIDER ELECTRIC INDUSTRIES SA, RUEIL MALMAISON.
- **Monsieur FROMENT Dominique**
Responsable, TEXTILES DE BELMONT, PONT DE CHERUY.
- **Madame GABRIEL André**
Ingénieur à la retraite, EMBL, GRENOBLE.
- **Monsieur GABRIEL Antonio**
Maçon, ENTREPRISE PITANCE, LYON.
- **Monsieur GADET Thierry**
Technicien, THALES ELECTRON DEVICES, MOIRANS.
- **Monsieur GAILDRAT Gérard**
Technicien, SCHNEIDER ELECTRIC INDUSTRIES SA, RUEIL MALMAISON.
- **Madame GAILLARD Christine**
Secrétaire, HASLER INTERNATIONAL SA, PONT-EVEQUE.
- **Madame GAITET-LEYNAUD Chantal**
Assistante achats, SCHNEIDER ELECTRIC FRANCE, RUEIL MALMAISON.

- **Monsieur GALDEANO Stéphane**
Maçon, ENTREPRISE PITANCE, LYON.
- **Monsieur GALLIN Philippe**
Cariste, KING JOUET LOGISTIQUE, VOIRON.
- **Madame GALLON Catherine**
Hôtesse de caisse, CSF FRANCE SAS, LAGNIEU.
- **Monsieur GALLO Serge**
Pilote centrale électrique, ASCO ENERGIE, LE CHEYLAS.
- **Monsieur GANIVET Jean-Paul**
Agent maîtrise de production, BLUESTAR SILICONES FRANCE SAS, SAINT FONTS.
- **Madame GANTIN Gisèle**
Employée, AGENCE REGIONALE DE SANTE RHONE ALPES, LYON.
- **Monsieur GARATTONI Nazario**
Data architecte, SCHNEIDER ELECTRIC INDUSTRIES SA, RUEIL MALMAISON.
- **Madame GARCIA-ALVAREZ Marylène**
Conseillère à l'emploi, POLE EMPLOI RHONE ALPES, LYON.
- **Madame GARCIA Christiane**
Ouvrière, MAJ ELIS ALPES, GRENOBLE.
- **Monsieur GARCIA FERNANDEZ Sacramento**
Responsable technique Etirage, MINITUBES, GRENOBLE.
- **Monsieur GARDELLA Charles**
Ouvrier, MAJ ELIS ALPES, GRENOBLE.
- **Monsieur GARNIER Frédéric**
Tourneur, MGT SAS, SAINT-JEAN-DE-SOUDAIN.
- **Monsieur GARZENA Noël**
Mécanicien opérateur sur machine 1, DERVIEUX, ECHIROLLES.
- **Madame GASNIER Paulette**
Ingénieur, AREVA NP SAS, LYON.
- **Monsieur GAUTHIER Jean-Pierre**
Technicien, SCHNEIDER ELECTRIC INDUSTRIES SA, RUEIL MALMAISON.
- **Madame GAY Odile**
Gestionnaire Régime Obligatoire Complémentaire, MNH MUTUELLE NATIONALE DES HOSPITALIERS, LA TRONCHE.
- **Monsieur GAY Philippe**
Agent fret, AIR FRANCE, ROISSY CHARLES DE GAULLE.
- **Monsieur GELUS Claude**
Conducteur d'engins polyvalent, EUROVIA ALPES, ECHIROLLES.

- **Monsieur GEMELAS Dominique**
Ingénieur d'études, ARKEMA FRANCE, PIERRE BENITE.
- **Monsieur GENTILE Roland**
Employé reprographie, CELETTE FRANCE SAS, VIENNE.
- **Monsieur GENUALDO Daniel**
Ouvrier, RECTOR LESAGE, VOREPPE.
- **Madame GERENTE Eveline**
Responsable unité contentieux, CPAM DE L'ISERE, GRENOBLE.
- **Monsieur GERMAIN Yves**
Commandant de bord, AIR FRANCE, ROISSY CHARLES DE GAULLE.
- **Madame GIGANTI Christine**
Conseillère retraite, GIE AG2R REUNICA, PARIS.
- **Monsieur GIGLI Lionel**
Chargé d'affaires, SCHNEIDER ELECTRIC FRANCE, RUEIL MALMAISON.
- **Madame GILABERT Martine**
Contrôleur prestations, CPAM DE L'ISERE, GRENOBLE.
- **Monsieur GIL Antonio**
Ouvrier, SCHNEIDER ELECTRIC FRANCE, RUEIL MALMAISON.
- **Madame GIL Maria**
Tréfileuse, FSP-ONE, PONT DE CHERUY.
- **Monsieur GIMENEZ Jean**
Technicien, SCHNEIDER ELECTRIC FRANCE, RUEIL MALMAISON.
- **Monsieur GIRARD Guy**
Chef bobineur B 60, MUNKSJO LABELPACK, PONT-EVEQUE.
- **Madame GIRARD Marie-Claude**
Ouvrière, MAJ ELIS ALPES, GRENOBLE.
- **Madame GIRARD Monique**
Chargée d'études, CPAM DE L'ISERE, GRENOBLE.
- **Monsieur GIRAUD Christian**
Responsable d'équipe sous-traitance, POMA, VOREPPE.
- **Monsieur GIRAUD Patrice**
Electrotechnicien, CENTRE TECHNIQUE DU PAPIER, GRENOBLE.
- **Madame GIROD-ROUX Joëlle**
Standardiste - chargée d'accueil, ARAYMOND, GRENOBLE.
- **Monsieur GIROUD-SUISSE Daniel**
Technicien bureau Etudes, SE IT FRANCE, SAINT ISMIER.
- **Monsieur GJUREKOVIC Pascal**
Technicien, SCHNEIDER ELECTRIC INDUSTRIES SA, RUEIL MALMAISON.

- **Madame GLANDU Pascale**
Remetteuse, NCV PRODUCTION, LA TOUR-DU-PIN.
- **Madame GOBBO Catherine**
Comptable, EFD INDUCTION SA, SEYSSINET PARISSET.
- **Madame GOHIERRE Nadia**
Comptable, TIGNIEUDIS SAS, TIGNIEU-JAMEYZIEU.
- **Monsieur GONCALVES Antonio**
Agent de fabrication, VALEO, ST.QUENTIN FALLAVIER.
- **Monsieur GONCALVES CARVALHO José**
Maçon coffreur, CAMPENON BERNARD DAUPHINE ARDECHE, MEYLAN.
- **Monsieur GONIN Pascal**
Responsable développement produits procedes, RADIAL, SAINT QUENTIN FALLAVIER.
- **Madame GONZALEZ Marie-Christine**
Gestionnaire, GROUPE APICIL, CALUIRE ET CUIRE.
- **Monsieur GOUSTILLE Jean-Jacques**
Secrétaire général de rédaction, LE DAUPHINÉ LIBÉRÉ, VEUREY.
- **Madame GRAND Gisèle**
Assistante brevets, TOTAL MARKETING SERVICES, SOLAIZE.
- **Monsieur GRENET Laurent**
Ingénieur, SCHNEIDER ELECTRIC INDUSTRIES SA, RUEIL MALMAISON.
- **Monsieur GRENIER Philippe**
Gestionnaire payes, EIFFAGE TRAVAUX PUBLICS R.A.A., SAINT-MAURICE-L'EXIL.
- **Madame GRILLET Marie-Claude**
Agent de comptoir, RECTOR LESAGE, VOREPPE.
- **Madame GRILLI Graziella**
Conducteur de lignes, DAUPHINOISE THOMSON SAS, GRENOBLE.
- **Monsieur GRILLOT Christian**
Technicien, SCHNEIDER ELECTRIC FRANCE, RUEIL MALMAISON.
- **Monsieur GRIMAUD Gilbert**
Technicien de maintenance, CATERPILLAR FRANCE SAS, GRENOBLE.
- **Monsieur GRIMBERT Pierre**
Technicien spécialisé maintenance automatisme, CATERPILLAR FRANCE SAS, GRENOBLE.
- **Madame GROS Jacqueline**
Technicienne, LE DAUPHINÉ LIBÉRÉ, VEUREY.
- **Madame GROSSI Anne-Marie**
Comptable, ALLIBERT SANITAIRE SAS, VOREPPE.

- **Madame GROSSO Kalliopi**
Responsable de service, RAM des ALPES, GRENOBLE.
- **Monsieur GRUSS Jean**
Ingénieur chercheur, CEA, GRENOBLE.
- **Monsieur GUAGENTI Calogero**
Magasinier cariste, ARAYMOND, GRENOBLE.
- **Monsieur GUENNEC Guy**
Commercial, IMPEX, CHIMILIN.
- **Madame GUERIN Dominique**
Visiteuse/plieuse, GTA, BOURGOIN-JALLIEU.
- **Monsieur GUETTA Guy**
Cadre, SCHNEIDER ELECTRIC INDUSTRIES SA, RUEIL MALMAISON.
- **Madame GUEUGNON Sylvie**
Assistante comptable, CELLIOSE, PIERRE-BENITE.
- **Madame GUICHERD Zélia**
Comptable, TIGNIEUDIS SAS, TIGNIEU-JAMEYZIEU.
- **Monsieur GUICHOU Francis**
Technicien supérieur en logistique, CATERPILLAR FRANCE SAS, GRENOBLE.
- **Madame GUILLAUD Anne-Marie**
Animateur équipe prestations assurance maladie, CPAM DE L'ISERE, GRENOBLE.
- **Monsieur GUILLAUD Jacques**
Electricien, MEG, SAINTE-BLANDINE.
- **Monsieur GUILLAUD Pierre**
Receveur chef, AREA, BRON.
- **Madame GUILLET Agnès**
Assistante comptable confirmée, FIDUCIAL, ANGERS.
- **Monsieur GUILLET Yves**
Monteur câbleur, SCHNEIDER ELECTRIC FRANCE, RUEIL MALMAISON.
- **Monsieur GUILLOTH Jean**
Technicien qualité, BENOIT S.N.C, CHARVIEU CHAVAGNEUX.
- **Monsieur GUINET Christian**
Responsable commercial, STAUBLI LYON SAS, CHASSIEU.
- **Madame GUY Catherine**
Tisseuse visiteuse, SFATE & COMBIER, DOISSIN.
- **Monsieur GUYOMARD Jean-Luc**
Technicien qualité fabrication, JST TRANSFORMATEURS, LYON 08.
- **Monsieur GUYON Gilles**
Employé de bureau, RENAULT TRUCKS SAS, SAINT PRIEST.

- **Madame HAMON Marie-Odile**
Employée de banque, SOCIETE GENERALE, NANTERRE.
- **Monsieur HA Vang**
Cadre entreprise, THALES ELECTRON DEVICES, MOIRANS.
- **Monsieur HELME Thierry**
Ingénieur chercheur, CEA, GRENOBLE.
- **Monsieur HENDRY Bruno**
Technicien de production, VENCOREX, LE PONT DE CLAIX.
- **Monsieur HILPERT Michel**
Ingénieur technico-commercial, MSC & SGCC, VOURLES.
- **Monsieur HINSINGER Patrick**
Technicien conseil courrier, CAISSE D'ALLOCATIONS FAMILIALES, GRENOBLE.
- **Monsieur HOCHEDÉ Francis**
Technicien logistique, BLUESTAR SILICONES FRANCE SAS, SAINT FONTS.
- **Monsieur HOLLEMAERT Didier**
Agent de maîtrise, BLUESTAR SILICONES FRANCE SAS, SAINT FONTS.
- **Madame HUCHET Véronique**
Secrétaire administrative, TOTAL MARKETING SERVICES, SAINT MARTIN D'HERES.
- **Monsieur HURUGUEN Patrick**
Technicien supérieur, CEA, GRENOBLE.
- **Monsieur HUSSER Roger**
Responsable atelier teinture, GTA, BOURGOIN-JALLIEU.
- **Monsieur IASPARRO Michele**
Assimilé cadre - rotatives Impression nuit, LE DAUPHINÉ LIBÉRÉ, VEUREY.
- **Monsieur IBRAMESSAIB Liacat**
Chef d'atelier, ARCELORMITTAL DISTRIBUTION SOLUTIONS FRANCE, REIMS.
- **Madame ICART Martine**
Technicienne, SOFRADIR, VEUREY-VOROIZE.
- **Madame IMPERINETTI Geneviève**
Technicienne, POLE EMPLOI RHONE ALPES, LYON.
- **Monsieur INAFASTE Elie**
Soudeur, CENNTRO MOTORS FRANCE, LYON.
- **Madame INTHIPHAB Phitsamay**
Opérateur, E2V SEMICONDUCTORS, SAINT EGREVE.
- **Monsieur IZARN Jean-Luc**
Ingénieur, SCHNEIDER ELECTRIC FRANCE, RUEIL MALMAISON.
- **Monsieur JACOBE Jean-Christophe**
Conducteur offset, LEBON ET VERNAY, SAINT-JEAN-DE-MOIRANS.

- **Monsieur JACOB Patrick**
Préparateur de commande, PRYSMIAN Câbles et Systèmes France, Pont de Chéry.
- **Monsieur JACQUET André**
Technicien atelier, EUROMAG, SAINT PIERRE D'ALLEVARD.
- **Madame JAFFREZOU Liliane**
Employée responsable, CASINO RESTAURATION, SAINT-ETIENNE.
- **Monsieur JAN Francis**
Directeur, TOTAL RAFFINAGE FRANCE, COURBEVOIE.
- **Monsieur JARRAND Marc**
Préventeur, SCHNEIDER ELECTRIC INDUSTRIES SA, RUEIL MALMAISON.
- **Madame JARRY Marie-Françoise**
Employée de banque, BANQUE POPULAIRE DES ALPES, CORENC.
- **Monsieur JAYET Bernard**
Technicien d'atelier, CATERPILLAR FRANCE SAS, GRENOBLE.
- **Madame JAYET Odile**
Secrétaire standardiste, ARJOWIGGINS SECURITY SAS, APPRIEU.
- **Monsieur JEAN André**
Technicien d'essais, SCHNEIDER ELECTRIC INDUSTRIES SA, RUEIL MALMAISON.
- **Monsieur JEAN Marc**
Responsable exploitation du patrimoine, SOCIETE D'HABITATION DES ALPES, VOIRON.
- **Monsieur JEANNIN Bernard**
Ouvrier non qualifié, AFIPaeim, SUSVILLE.
- **Monsieur JEANNIN Luc**
Chef de chantier, SDEL RHONE ALPES INDUSTRIE PROCESS, DARDILLY.
- **Monsieur JEEWOOTH France**
Commis de cuisine, SODEXO ENTREPRISES, SAINT-MEDARD-EN-JALLES.
- **Monsieur JEUNOT Dominique**
Technicien service clients, SELECTA, AUBERVILLIERS.
- **Monsieur JOAO DIAS Mario**
Adjoint au chef de service Expédition nuit, LE DAUPHINÉ LIBÉRÉ, VEUREY.
- **Monsieur JOCTEUR Jean**
Responsable qualité, CONDAT SA, CHASSE SUR RHÔNE.
- **Madame JOUFFREY Christiane**
Gestionnaire fichier, MNH MUTUELLE NATIONALE DES HOSPITALIERS, LA TRONCHE.
- **Monsieur JOURDAIN Patrick**
Coupeur format confirmé, VICAT, VIZILLE.

- **Madame JOURLIN Sylvie**
Secrétaire, COMPAGNIE INDUSTRIELLE DU VERCORS, CHANAS.
- **Monsieur JUBELIN Didier**
Leader Process, DANONE, SAINT JUST CHALEYSSIN.
- **Monsieur KACZOR Sywester**
Ingénieur, SCHNEIDER ELECTRIC FRANCE, RUEIL MALMAISON.
- **Monsieur KAISER Christian**
Informaticien, CNAMTS, GRENOBLE.
- **Monsieur KOCH Denis**
Ingénieur, SCHNEIDER ELECTRIC INDUSTRIES SA, RUEIL MALMAISON.
- **Monsieur KONDOURADJIAN Jean-Jacques**
Ouvrier P1, SCHNEIDER ELECTRIC FRANCE, RUEIL MALMAISON.
- **Monsieur KOZMIN Olivier**
Responsable maintenance, SCHNEIDER ELECTRIC FRANCE, RUEIL MALMAISON.
- **Monsieur KROEPFLE Pascal**
Polyvalent fabrication, TEISSEIRE FRANCE SAS, CROLLES.
- **Monsieur KWIATKOWSKI Jean-Claude**
Directeur contrôleur financier, STMICROELECTRONICS SAS, GRENOBLE.
- **Monsieur LABET Richard**
Agent de service, MAJ ELIS ALPES, GRENOBLE.
- **Madame LABEYE Annie**
Cadre technique au service saisie, LE DAUPHINÉ LIBÉRÉ, VEUREY.
- **Monsieur LACOURT Eric**
Ingénieur électronique, THALES GLOBAL SERVICES, VELIZY-VILLACOUBLAY.
- **Monsieur LAFFRICAIN Claude**
Ouvrier non qualifié, AFIPaeim, SUSVILLE.
- **Monsieur LAFOND Dominique**
Ingénieur chercheur, CEA, GRENOBLE.
- **Monsieur LAGRASTA Lucien**
Opérateur Spécial et Ancillaires, TORNIER SAS, MONTBONNOT ST MARTIN.
- **Monsieur LAMBERT Dominique**
Superviseur chantier, SIEMENS TRANSMISSION & DISTRIBUTION, GRENOBLE.
- **Monsieur LAMBOUR Emile**
Ingénieur, SCHNEIDER ELECTRIC INDUSTRIES SA, RUEIL MALMAISON.
- **Monsieur LA MONICA Salvatore**
Chef d'équipe, ENTREPRISE SDE, GRENOBLE.
- **Madame LAMOUNETTE Annie**
Gestionnaire technique des droits, RSI DES ALPES, EYBENS.

- **Madame LANFREY Gisèle**
Ouvrière non qualifiée, AFIPaeim, SUSVILLE.
- **Monsieur LANGLOIS Emmanuel**
Technicien d'atelier, EUROMAG, SAINT PIERRE D'ALLEVARD.
- **Monsieur LANTHEAUME Serge**
Scieur, GINDRE DUCHAVANY, PONT DE CHERUY.
- **Monsieur LANTZ Bruno**
Opérateur ligne services, AUBERT & DUVAL, HEYRIEUX.
- **Monsieur LAPERT Francis**
Directeur achats, SCHNEIDER ELECTRIC INDUSTRIES SA, RUEIL MALMAISON.
- **Monsieur LAPIERRE Patrick**
Ouvrier, EMBOUTISSAGE DU MAIL, SAINT JEAN DE MOIRANS.
- **Monsieur LA ROCCA Fernando**
Conducteur tubeuse confirmé, VICAT, VIZILLE.
- **Madame LAURENT Marcelle**
Technicienne de laboratoire, RADIAL SA, VOREPPE.
- **Monsieur LAURENT Philippe**
Secrétaire rédacteur, BANQUE DE FRANCE, MARNE LA VALLEE.
- **Monsieur LECHENNE Jean-Michel**
Contrôleur de gestion, SCHNEIDER ELECTRIC INDUSTRIES SA, RUEIL MALMAISON.
- **Monsieur LECLERCQ Patrick**
Technicien des métiers de la banque, SOCIETE GENERALE, NANTERRE.
- **Monsieur LEFORT Jean**
Ouvrier, CELETTE FRANCE SAS, VIENNE.
- **Madame LEGON Corine**
Contrôleuse, RADIAL, SAINT QUENTIN FALLAVIER.
- **Monsieur LEGROS Patrick**
Ouvrier non qualifié, AFIPaeim, SUSVILLE.
- **Monsieur LEININGER Jean-Claude**
Ingénieur, TOTAL GAZ, PARIS LA DEFENSE.
- **Madame LEITE Christine**
Agent de banque, BANQUE RHONE-ALPES, LYON.
- **Monsieur LENTILLON Denis**
Technicien Etude Véhicule, CELETTE FRANCE SAS, VIENNE.
- **Monsieur LEONE Cataldo**
Ouvrier, APF INDUSTRIE, ECHIROLLES.

- **Madame LEONE Joëlle**
Employée qualifiée service administratif, MAGASINS GALERIES LAFAYETTE,
GRENOBLE.
- **Madame LESAVRE Marie-Aline**
Chargée de développement thématique, CAISSE D'ALLOCATIONS FAMILIALES,
GRENOBLE.
- **Monsieur LESNE Michel**
Ancien Agent de service intérieur, AFIPaeim, VILLARD-DE-LANS.
- **Monsieur LESTRAT Patrick**
Electronicien, E2V SEMICONDUCTORS, SAINT EGREVE.
- **Monsieur L'HAOUA Aïssa**
Chef de quai, GOBBA VITRAGE, VIENNE.
- **Monsieur LHUISSIER Francis**
Auditeur d'intermédiaires, AXA FRANCE, NANTERRE.
- **Monsieur LOGIACO Eric**
Responsable qualité projets, SCHNEIDER ELECTRIC INDUSTRIES SA, RUEIL
MALMAISON.
- **Monsieur LONATI Daniel**
Responsable marketing ventes export, TEISSEIRE FRANCE SAS, CROLLES.
- **Madame LONGO Hélène**
Assistante, SCHNEIDER ELECTRIC FRANCE, RUEIL MALMAISON.
- **Madame LONGUE Sylviane**
Aide comptable - standardiste, NORDIA SAS, PONTCHARRA.
- **Madame LOPES Amandine**
Opératrice de production, MAJ ELIS ALPES, GRENOBLE.
- **Monsieur LOPES Luis**
Technicien, MERSEN FRANCE SB, SAINT BONNET DE MURE.
- **Madame LOPEZ Marie-Pierre**
Employée de bureau, PRINTEMPS DE LYON, LYON.
- **Madame LOPEZ Martine**
Ouvrière P1, COVIDIEN MANUFACTURING GRENOBLE SAS, LE PONT DE CLAIX.
- **Monsieur LORENZI Serge**
Opérateur, WINOA, LE CHEYLAS.
- **Madame LOSAPIO RAMEL Roselyne**
Assistante de gestion, SEM VERCORS RESTAURATION, FONTAINE.
- **Monsieur LOUIS-GAVET Bruno**
Technicien, SCHNEIDER ELECTRIC FRANCE, RUEIL MALMAISON.
- **Monsieur LOUIS Patrice**
Electronicien, SCHNEIDER ELECTRIC INDUSTRIES SA, RUEIL MALMAISON.

- **Madame LOUVRIER Corinne**
Responsable de service, GMF ASSURANCES, LYON.
- **Monsieur MACE Eric**
Responsable comptabilité générale, ADREA MUTUELLE, NIMES.
- **Monsieur MAERENS Vincent**
Directeur général, EGIC, VILLEURBANNE.
- **Monsieur MAGNARD Philippe**
Technicien, SCHNEIDER ELECTRIC INDUSTRIES SA, RUEIL MALMAISON.
- **Monsieur MAGNER José**
Gestionnaire magasin, PRYSMIAN CABLES ET SYSTEMES FRANCE, PONT DE CHERUY.
- **Madame MAGNIN Christiane**
Chargée de gestion sinistres, GMF ASSURANCES, LYON.
- **Monsieur MAILLEFAUD Bernard**
Leader mécanique, SE IT FRANCE, SAINT ISMIER.
- **Madame MAILLEZ Ginette**
Conducteur, EUROPEENNE D'EMBOUTEILLAGE, MEYZIEU.
- **Madame MALATO Geneviève**
Infirmière Diplômée d'Etat, CLINIQUE BELLEDONNE, SAINT-MARTIN-D'HERES.
- **Monsieur MALGOUYRES Pierre**
Ingénieur, CEA/CADARACHE, ST PAUL LEZ DURANCE.
- **Madame MALLET Carole**
Employée de restauration, SODEXO ENTREPRISES, SAINT-MEDARD-EN-JALLES.
- **Monsieur MANICARDI Philippe**
Technicien, CEA, GRENOBLE.
- **Madame MANON Marie-Ange**
Chef de projet informatique, CNAMTS, GRENOBLE.
- **Madame MANSOURI Lucia**
Hôtesse de caisse, ATAC, JOUY EN JOSAS.
- **Monsieur MARCETTEAU Marc**
Cadre transport, LACTALIS LOGISTIQUE, LAVAL.
- **Madame MARCOLINI Joëlle**
Responsable des ventes, METALDYNE INTERNATIONAL FRANCE, VENISSIEUX.
- **Monsieur MARCOUX Bernard**
Responsable Achats, CELETTE FRANCE SAS, VIENNE.
- **Monsieur MARESCHAL Alain**
Informaticien, CNAMTS, GRENOBLE.

- **Madame MARESCHAL Claudine**
Informaticienne, CNAMTS, GRENOBLE.
- **Monsieur MARGHERITI André**
Vendeur itinérant, AUTO DAUPHINE SAS, GRENOBLE.
- **Monsieur MARILLAT Yves**
Responsable service expédition, LEBON ET VERNAY, SAINT-JEAN-DE-MOIRANS.
- **Madame MARION Catherine**
Secrétaire, S.I.T.P.M. SA, ST NICOLAS DE MACHERIN.
- **Monsieur MARION Serge**
Technicien, TORNIER SAS, MONTBONNOT ST MARTIN.
- **Monsieur MARMUSE Bruno**
Mécanicien, VELAN SAS, LYON.
- **Monsieur MARQUET Denis**
Cadre marketing, SCHNEIDER ELECTRIC FRANCE, RUEIL MALMAISON.
- **Monsieur MARRA Dario**
Responsable assurance qualité, FEDERAL MOGUL SEALING SYSTEMS, SAINT PRIEST.
- **Monsieur MARTIN Alain**
Comptable, TOTAL MARKETING SERVICES, SAINT MARTIN D'HERES.
- **Madame MARTIN Evelyne**
Polyvalente textile, PORCHER TISSAGES, BADINIÈRES.
- **Madame MARTINEZ Nelly**
Employée de laboratoire, NCV PRODUCTION, LA TOUR-DU-PIN.
- **Monsieur MARTINEZ Patrick**
Assimilé cadre au service rotatives nuit, LE DAUPHINÉ LIBÉRÉ, VEUREY.
- **Monsieur MARTINEZ Pierre**
Technicien, BLUESTAR SILICONES FRANCE SAS, SAINT FONTS.
- **Monsieur MARTIN Geneviève**
Responsable Prix, CELETTE FRANCE SAS, VIENNE.
- **Madame MARTIN Hélène**
Assistante d'agence, SOCIETE D'HABITATION DES ALPES, VOIRON.
- **Monsieur MARTY Philippe**
Employé de banque, BANQUE DE FRANCE, MARNE LA VALLEE.
- **Madame MASERATI Brigitte**
Responsable locatif, ALIANCE TERRITOIRES, GRENOBLE.
- **Monsieur MASSACRIER Christian**
Responsable commerciale, DISTRIBUTION CASINO FRANCE, SAINT ETIENNE.
- **Madame MASSIOT Marie, Annick**
Assistante d'exploitation, ALPAGEL GRENOBLE, ECHIROLLES.

- **Madame MASSOLA Evelyne**
Gestionnaire entreprise retraite, GROUPE APICIL, CALUIRE ET CUIRE.
- **Madame MASSON Annick**
Agent administratif, TIGNIEUDIS SAS, TIGNIEU-JAMEYZIEU.
- **Monsieur MASSON Patrick**
Ouvrier traiteur, TIGNIEUDIS SAS, TIGNIEU-JAMEYZIEU.
- **Monsieur MASTRODONATO Michel-Ange**
Aide-soignant, CLINIQUE DU GRESIVAUDAN, LA TRONCHE.
- **Madame MATHIEU Odile**
Agent administratif, MGEN, GRENOBLE.
- **Madame MATHOULIN Elisabeth**
Technicienne support, THALES ELECTRON DEVICES, MOIRANS.
- **Monsieur MATTERA Christian**
Conducteur de travaux, CTP ENVIRONNEMENT, CONFLANS-SAINTE-HONORINE.
- **Madame MAURICE Nicole**
Opératrice de contrôle, MINITUBES, GRENOBLE.
- **Madame MAVILLAZ Odile**
Animatrice qualité fournisseur, RADIAL SA, VOREPPE.
- **Monsieur MAZENS Bernard**
Technicien service client, BOBST, VILLEURBANNE.
- **Monsieur MAZZILLI Jean-Louis**
Ouvrier, SCHNEIDER ELECTRIC FRANCE, RUEIL MALMAISON.
- **Monsieur MAZZILLI Jean-Pierre**
Technicien de maintenance, DANISCO FRANCE SAS, SASSENAGE.
- **Monsieur MAZZILLI Michel**
Agent de service, SAMSIC SAS II, CLAIX.
- **Madame MAZZILLI Nicole**
Assistante sécurité, ARKEMA FRANCE, PIERRE BENITE.
- **Madame MENDIONDE Brigitte**
Contrôleur Process et produits finis, BISCUITERIE DE LA TOUR D'ALBON, ANNEYRON.
- **Madame MENUT Jeanine**
Assistante, MTRA, FONTAINE.
- **Monsieur MERCIER Didier**
Cadre bancaire, BANQUE DE FRANCE, MARNE LA VALLEE.
- **Madame MERMET Isabelle**
Agent technique, RAM des ALPES, GRENOBLE.
- **Monsieur MERMIER Jacky**
Electricien - conducteur de travaux, G E E P, ECHIROLLES.

- **Monsieur MEUNIER-BEILLARD Guy**
Directeur technique, PAUL CHARVET , CHARAVINES.
- **Monsieur MEUNIER Daniel**
Agent de fabrication, FERROPEM, LIVET ET GAVET.
- **Madame MEVEL Magali**
Approvisionnement logistique international, SIEMENS TRANSMISSION & DISTRIBUTION,
GRENOBLE.
- **Monsieur MEYER-PADELE Simone**
Secrétaire, S.I.T.P.M. SA, ST NICOLAS DE MACHERIN.
- **Madame MIARD Sylvie**
Gestionnaire technique des droits, RSI DES ALPES, EYBENS.
- **Monsieur MIARD Thierry**
Monteur assembleur polyvalent, SIEMENS TRANSMISSION & DISTRIBUTION,
GRENOBLE.
- **Monsieur MICHALLAT Georges**
Manoeuvre, S.I.T.P.M. SA, ST NICOLAS DE MACHERIN.
- **Monsieur MICHALLET Roland**
Technicien atelier, ALSTOM GRID SAS, VILLEURBANNE.
- **Madame MICHALLON Françoise**
Comptable auxiliaire, VICAT, L'ISLE-D'ABEAU.
- **Monsieur MICHEL Dominique**
Responsable d'équipe, MERMET S.A., VEYRINS.
- **Monsieur MIGNOT Christian**
Ouvrier, PAUL CHARVET , CHARAVINES.
- **Monsieur MIMOUN Lahouari**
Agent de maintenance, MAJ ELIS ALPES, GRENOBLE.
- **Monsieur MINASSIAN Daniel**
Magasinier cariste, CONDAT SA, CHASSE SUR RHÔNE.
- **Madame MINIO Catherine**
Responsable unité courrier, CPAM DE L'ISERE, GRENOBLE.
- **Monsieur MIRANDA Philippe**
Ouvrier de fabrication, FERROPEM, LIVET ET GAVET.
- **Madame MIS Thérèse**
Opératrice production, GINDRE COMPOSANTS, CHAVANOZ.
- **Madame MOLLARD Annie**
Préparatrice de commandes, IMPEX, CHIMILIN.
- **Madame MOLLARD Catherine**
Comptable, TOTAL MARKETING SERVICES, SAINT MARTIN D'HERES.

- **Monsieur MOLteni Mario**
Ingénieur, EUROTUNGSTENE POUDRES, GRENOBLE.
- **Madame MONIN Martine**
Approvisionnement planning, DECOMATIC, LA VERPILLIERE.
- **Monsieur MONTEL Yaneck**
Chef de chantier, SADE - COMPAGNIE GENERALE DE TRAVAUX D'HYDRAULIQUE,
PARIS.
- **Monsieur MOREL-FOURRIER Jean-Paul**
Responsable conception produit, ROBERT BOSCH FRANCE SAS, DRANCY.
- **Monsieur MORICE Jean-Pierre**
Technicien, SCHNEIDER ELECTRIC INDUSTRIES SA, RUEIL MALMAISON.
- **Monsieur MOSCONE Marc**
Ouvrier, SINTERTECH, VEUREY VOROIZE.
- **Madame MOULIN Réjane**
Agent d'accueil, MNH MUTUELLE NATIONALE DES HOSPITALIERS, LA TRONCHE.
- **Monsieur MOURET Régis**
Informaticien, BULL SAS, LES CLAYES-SOUS-BOIS.
- **Monsieur MOURGUES Maxime**
Technicien d'atelier, VALEO, ST.QUENTIN FALLAVIER.
- **Monsieur MOUSSEAUX Daniel**
Concepteur procedes, RADIALL, SAINT QUENTIN FALLAVIER.
- **Madame MOUSSI Lucie**
Secrétaire, SOCOTEC, SAINT-QUENTIN-EN-YVELINES.
- **Monsieur MOYA Alain**
Conducteur machines conditionnement, DANONE, SAINT JUST CHALEYSSIN.
- **Monsieur MRAD Mohamed**
Plâtrier - plaquiste, FERRIGNO SAS, VIF.
- **Madame MUET Pascale**
Assistante commerciale, VPI SAS, L'ISLE D'ABEAU.
- **Madame MUGGEO Jocelyne**
Comptable, LE DAUPHINÉ LIBÉRÉ, VEUREY.
- **Monsieur MUGNIER Alain**
Conseiller technico commercial, SCHNEIDER ELECTRIC FRANCE, RUEIL MALMAISON.
- **Madame NAVORET Danielle**
Journalière, MERMET S.A., VEYRINS.
- **Monsieur NEFF Michel**
Responsable administratif achats, MERSEN FRANCE SB, SAINT BONNET DE MURE.

- **Monsieur NEGRO Alain**
Outilleur, SCHNEIDER ELECTRIC INDUSTRIES SA, RUEIL MALMAISON.
- **Monsieur NEVES Arnaldo**
Contremaître de fabrication, RECTOR LESAGE, VOREPPE.
- **Madame NICHILLO Patrizia**
Chargée d'offres export indirect, SCHNEIDER ELECTRIC FRANCE, RUEIL MALMAISON.
- **Madame NICOLINI Christine**
Chef de marché - service commercial, ARAYMOND, GRENOBLE.
- **Monsieur NICOLI René**
Employé de banque, BANQUE POPULAIRE DES ALPES, CORENC.
- **Madame NOGUES-CUBELLES Catherine**
Assistante de Direction, RAYNET SNC, GRENOBLE.
- **Monsieur NOIZET Alain**
Ingénieur, ALUMINIUM PECHINEY, VOREPPE.
- **Monsieur NOKEO Etienne**
Ouvrier, COVIDIEN MANUFACTURING GRENOBLE SAS, LE PONT DE CLAIX.
- **Madame NOKEO Sophie**
Agent Services Communs, ST MICROELECTRONICS, CROLLES.
- **Monsieur NORMAND Roger**
Conducteur de ligne, APPLICATION DES GAZ, SAINT GENIS LAVAL.
- **Madame OLIVÉ Florence**
Gestionnaire, MNH MUTUELLE NATIONALE DES HOSPITALIERS, LA TRONCHE.
- **Monsieur OLIVEIRA Luis**
Ourdisseur, NCV PRODUCTION, LA TOUR-DU-PIN.
- **Monsieur ORDONEZ-CEBALLOS Manuel**
Opérateur qualifié, CONDAT SA, CHASSE SUR RHÔNE.
- **Monsieur ORGEOLET Eric**
Electromécanicien, SCHNEIDER ELECTRIC INDUSTRIES SA, RUEIL MALMAISON.
- **Monsieur ORLHAC Michel**
Directeur Marketing, SCHNEIDER ELECTRIC INDUSTRIES SA, RUEIL MALMAISON.
- **Monsieur ORTIZ José**
Responsable prototypes, MINITUBES, GRENOBLE.
- **Monsieur ORTTNER Jacques**
Responsable administratif et financier, CERG SAS, LE PONT DE CLAIX.
- **Madame OSMONT Catherine**
Opératrice de production, NEMERA LA VERPILLIERE, LA VERPILLIÈRE.
- **Monsieur OTMANI Mohammed**
Mécanicien fraiseur, MOTEURS LEROY-SOMER, SAINT SYMPHORIEN D'OZON.

- **Madame OTTOBON Martine**
Assistante commerciale, CREDIT IMMOBILIER DE FRANCE RHONE ALPES
AUVERGNE, LYON.
- **Monsieur OUBALLOUK El Hassan**
Agent de production, ACIERIES ET LAMINOIRS DE RIVES, RIVES.
- **Monsieur OUM Francis**
Opérateur fabrication, FONDERIE GIROUD INDUSTRIE SAS, BARRAUX.
- **Monsieur OZZELLO Joël**
Ouvrier non qualifié, AFIPaeim, SUSVILLE.
- **Monsieur PACCOUD Gilbert**
Ingénieur, SCHNEIDER ELECTRIC INDUSTRIES SA, RUEIL MALMAISON.
- **Monsieur PAGAN Raymond**
Agent d'expédition cariste, CELETTE FRANCE SAS, VIENNE.
- **Monsieur PALLA Michel**
Agent de maintenance, LEBON ET VERNAY, SAINT-JEAN-DE-MOIRANS.
- **Madame PANAGOPOULOS Maria**
Agent de fabrication, THALES ELECTRON DEVICES, MOIRANS.
- **Monsieur PANICO Daniel**
Opérateur conditionnement, TEISSEIRE FRANCE SAS, CROLLES.
- **Monsieur PARAZ Jean-Marc**
Technicien bureau d'études, POMA, VOREPPE.
- **Monsieur PASCAL Bruno**
Chargé de l'exploitation informatique, SOCIETE D'HABITATION DES ALPES, VOIRON.
- **Madame PASCAL Magali**
Agent de maîtrise, AIR FRANCE, ROISSY CHARLES DE GAULLE.
- **Madame PASCAL Nadine**
Employée de banque, CAISSE REGIONALE DU CREDIT MUTUEL DAUPHINE
VIVARAIS, VALENCE.
- **Monsieur PATTE Jackie**
Electricien, EDF CNPE BUGEY, LAGNIEU.
- **Monsieur PAYET Guy**
Monteur prototype, BOSCH REXROTH DSI SAS, VENISSIEUX.
- **Madame PEILLON Dominique**
Informaticienne - ingénieur production, INFORMATIQUE BANQUE POPULAIRE, LYON.
- **Monsieur PELADE Claude**
Chef de produits, HUTCHINSON SNC, MOIRANS.
- **Monsieur PELET Gilbert**
Technicien de maintenance, CONDAT SA, CHASSE SUR RHÔNE.

- **Monsieur PELLEGRIN Gérard**
Chef équipe, TECHMAN INDUSTRIE, SAINT-VULBAS.
- **Monsieur PELOSI Pierre**
Superviseur chantier, SIEMENS TRANSMISSION & DISTRIBUTION, GRENOBLE.
- **Monsieur PENIN Francisco**
Ouvrier, GOBBA VITRAGE, VIENNE.
- **Madame PENT Béatrice**
Responsable commercial, DISTRIBUTION CASINO FRANCE, SAINT ETIENNE.
- **Madame PEQUAY Michelle**
Dessinatrice photogravure, ETS MARCEL GANDIT, BOURGOIN-JALLIEU.
- **Madame PEREIRA DE SOUSA Martine**
Employée de bureau, MUTUALITE FRANCAISE DES SAVOIE, ANNECY.
- **Monsieur PERIER Joseph**
Agent de maîtrise, DMBP, PARIS.
- **Monsieur PEROTTO Gilbert**
Employé de banque, CREDIT LYONNAIS, VILLEJUIF.
- **Monsieur PERRIER Frédéric**
Technicien, PATHEON FRANCE SAS, BOURGOIN-JALLIEU.
- **Monsieur PERRIER Jacques**
Technicien méthodes, NCV PRODUCTION, LA TOUR-DU-PIN.
- **Madame PERRIER Nadine**
Chef d'équipe, IMPEX, CHIMILIN.
- **Monsieur PERRIN Gérard**
Agent réseaux, VEOLIA EAU, VAUX-EN-VELIN.
- **Monsieur PERRIN Guy**
Nettoyeur de métiers leveur de coupes, NCV PRODUCTION, LA TOUR-DU-PIN.
- **Madame PERRIN Irène**
Journaliste, LE DAUPHINÉ LIBÉRÉ, VEUREY.
- **Monsieur PERROT Franck**
Technicien administratif, NOVAPEX, ROUSSILLON.
- **Monsieur PETITPREZ Philippe**
Ingénieur, SCHNEIDER ELECTRIC INDUSTRIES SA, RUEIL MALMAISON.
- **Monsieur PETRIER Denis**
Cadre bancaire, CREDIT LYONNAIS, VILLEJUIF.
- **Madame PEYRARD Sylviane**
Journaliste, LE DAUPHINÉ LIBÉRÉ, VEUREY.
- **Monsieur PIARULLI Yves**
Manipulateur en électro-radiologie, UMGGHM, GRENOBLE.

- **Monsieur PICOT Gérard**
Manutentionnaire, MERMET S.A., VEYRINS.
- **Monsieur PIERRE Pascal**
Agent d'entretien, OSIRIS GIE ROUSSILLON, ROUSSILLON.
- **Monsieur PINAT Jean-Michel**
Agent relation culture, ETOILE DU VERCORS, SAINT JUST DE CLAIX.
- **Madame PINET Catherine**
Responsable Paie-Administration Ressources Humaines, RHODIA OPERATION,
ROUSSILLON.
- **Madame PIOMBINO Nadine**
Assistante commerciale, SMG , ECHIROLLES.
- **Monsieur PIRAZZI Christian**
Business Development Manager Europe, HENKEL TECHNOLOGIES FRANCE,
BOULOGNE-BILLANCOURT.
- **Madame PISIOS Denise**
Agent des services hôteliers, CENTRE MEDICAL ROCHEPLANE, SAINT MARTIN D
HERES.
- **Monsieur POMA Joël**
Technicien maintenance informatique, EURO-INFORMATION SERVICES, MULHOUSE.
- **Madame PORCHERON Carmela**
Manager de secteur, DISTRIBUTION CASINO FRANCE, SAINT ETIENNE.
- **Madame POTHIER Maryse**
Directrice adjointe, REGIE AUTONOME DE LA RESTAURATION SCOLAIRE ET
SOCIALE, VENISSIEUX.
- **Monsieur PREDAL Claude**
Ingénieur, ST MICROELECTRONICS, CROLLES.
- **Monsieur PRIEUR Florent**
Ouvrier non qualifié, AFIPaeim, SUSVILLE.
- **Monsieur PROENCA Jean**
Comptable Chef de groupe, FIDUCIAL, ANGERS.
- **Monsieur PROFFIT Michel**
Rotativiste, LE DAUPHINÉ LIBÉRÉ, VEUREY.
- **Monsieur PROVASI Philippe**
Ingénieur chercheur, CEA, GRENOBLE.
- **Madame PRUDHOMME Marie-Josèphe**
Technicien logistique, NCV PRODUCTION, LA TOUR-DU-PIN.
- **Monsieur PRUNIER Michel**
Ingénieur, SCHNEIDER ELECTRIC FRANCE, RUEIL MALMAISON.

- **Monsieur PUENTE-GARCIA Jean-Claude**
Préparateur outillage, SINTERTECH SAS, LE PONT DE CLAIX.
- **Madame PUY Suzanne**
Assistante commerciale, CHARVET LA MURE BIANCO, LYON 2EME.
- **Monsieur QUANTIN Lionel**
Outilleur, SCHNEIDER ELECTRIC INDUSTRIES SA, RUEIL MALMAISON.
- **Madame QUERLIOZ Maryse**
Coordinatrice logistique, MANITOWOC CRANE GROUP FRANCE, DARDILLY.
- **Monsieur QUERY Gérard**
Ingénieur, SOFRADIR, VEUREY-VOROIZE.
- **Monsieur RABAUD Christian**
Agent de fabrication, ACIERIES ET LAMINOIRS DE RIVES, RIVES.
- **Madame RABILLOUD Nadine**
Dessinatrice en photogravure, ETS MARCEL GANDIT, BOURGOIN-JALLIEU.
- **Monsieur RAMIREZ Jean-Claude**
Concepteur technique, SCHNEIDER ELECTRIC INDUSTRIES SA, RUEIL MALMAISON.
- **Monsieur RAMIREZ Nobel**
Technicien Metrologue, SINTERTECH, VEUREY VOROIZE.
- **Monsieur RANDY Gilles**
Technicien qualité, MGT SAS, SAINT-JEAN-DE-SOUDAIN.
- **Monsieur RASPATTI Richard**
Responsable bureau d'études, SCHNEIDER ELECTRIC FRANCE, RUEIL MALMAISON.
- **Madame RATEAU Claudine**
Hôtesse de caisse, CSF FRANCE SAS, LAGNIEU.
- **Madame RAVIER Corinne**
Responsable exploitation gestion, CAISSE DE CREDIT MUTUEL DU SUD-EST, LYON.
- **Monsieur REBOREDO Serge**
Conducteur régleur de machines, COMPAGNIE INDUSTRIELLE DU VERCORS, CHANAS.
- **Monsieur REGRUTO Laurent**
Dessinateur industriel, ANDRITZ HYDRO, FONTAINE.
- **Monsieur REMY Jean-Claude**
Ouvrier non qualifié, AFIPaeim, SUSVILLE.
- **Monsieur RENAULT Gérard**
Retraité, SCHNEIDER ELECTRIC INDUSTRIES SA, RUEIL MALMAISON.
- **Monsieur RENIE Dominique**
Ingénieur, VICAT, L'ISLE-D'ABEAU.
- **Monsieur REOLON Michel**
Electricien, INEO RHONE ALPES AUVERGNE, VILLEURBANNE.

- **Monsieur REVOL Guy**
Technicien de maintenance, OPAC 38, GRENOBLE.
- **Madame REVOL Simone**
Gestion échantillons vente au personnel, IMPEX, CHIMILIN.
- **Monsieur REY DIT GUZER Pierre**
Gestionnaire développement commercial, CSF FRANCE SAS, LAGNIEU.
- **Monsieur REYNAUD Alex**
Coordinateur Mélangeur, PRAYON S.A., SAINT CLAIR DU RHONE.
- **Monsieur REYNAUD Bruno**
Technicien, SCHNEIDER ELECTRIC INDUSTRIES SA, RUEIL MALMAISON.
- **Monsieur REY Olivier**
ingénieur et cadre, SCHNEIDER ELECTRIC INDUSTRIES SA, RUEIL MALMAISON.
- **Monsieur RICCOBONO Charles**
Responsable logistique, MERSEN FRANCE, LA MURE.
- **Monsieur RICHON André**
Technicien, HUTCHINSON SNC, MOIRANS.
- **Madame RIEUSSEC Marie-Odile**
Médecin spécialiste, CENTRE MEDICAL ROCHEPLANE, SAINT MARTIN D HERES.
- **Monsieur RIGOUDY Michel**
Technicien électricien, OSIRIS GIE ROUSSILLON, ROUSSILLON.
- **Monsieur RIONDET Alain**
Retraité, MAIRIE DE SAINT MARTIN D'URIAGE, SAINT-MARTIN-D'URIAGE.
- **Monsieur RIVIER Philippe**
Gareur, MERMET S.A., VEYRINS.
- **Monsieur RIVOIRE Pierre-Marie**
Technicien logistique, SCHNEIDER ELECTRIC INDUSTRIES SA, RUEIL MALMAISON.
- **Monsieur RIZZARDO Philippe**
Technicien de maintenance, VENCOREX, LE PONT DE CLAIX.
- **Monsieur ROBBERECHTS André**
Technicien motoriste, TOTAL MARKETING SERVICES, SOLAIZE.
- **Madame ROBUCHON Catherine**
Infirmière de secteur psychiatrique, CLINIQUE DU GRESIVAUDAN, LA TRONCHE.
- **Monsieur RODRIGUES Augusto**
Ouvrier, GINDRE COMPOSANTS, CHAVANOZ.
- **Monsieur RODRIGUES GONCALVES Mario**
Cariste, RECTOR LESAGE, VOREPPE.
- **Madame ROGET Elisabeth**
Animateur équipe relation clientèle, CPAM DE L'ISERE, GRENOBLE.

- **Monsieur ROLLAND Serge**
Cariste, GTA, BOURGOIN-JALLIEU.
- **Monsieur ROLLIER-SIGALLET Denis**
Employé, BANQUE DE FRANCE, MARNE LA VALLEE.
- **Madame ROLLIER-SIGALLET Nathalie**
Employée de banque, BANQUE DE FRANCE, MARNE LA VALLEE.
- **Monsieur ROMANI César**
Responsable, RECTOR LESAGE, VOREPPE.
- **Monsieur ROSELLI Gilbert**
Opérateur régleur, MINITUBES, GRENOBLE.
- **Monsieur ROSELLO Michel**
Technicien, SCHNEIDER ELECTRIC INDUSTRIES SA, RUEIL MALMAISON.
- **Madame ROUX Françoise**
Employée commerciale, CSF FRANCE SAS, LAGNIEU.
- **Monsieur ROUX Michel**
Retraité, SCHNEIDER ELECTRIC INDUSTRIES SA, RUEIL MALMAISON.
- **Madame ROUYER Annie**
Technicien contrôle documentaire, ALUMINIUM PECHINEY, VOREPPE.
- **Madame RUGGIERO Evelyne**
Comptable, TOTAL MARKETING SERVICES, SAINT MARTIN D'HERES.
- **Madame RUTA Myriam**
Ouvrière, MAJ ELIS ALPES, GRENOBLE.
- **Monsieur SABARD André**
Coupeur, AGC VERTAL SUD-EST, SAINT PRIEST.
- **Monsieur SADAGATTOULLA Haja**
Conducteur de machine, GTA, BOURGOIN-JALLIEU.
- **Monsieur SALES Jean-Pierre**
Techni commercial / itinérant, KROHNE SAS, ROMANS SUR ISERE.
- **Madame SAMSON Joëlle**
Tisseuse, MERMET S.A., VEYRINS.
- **Monsieur SANCHEZ-LAFAURIE Patrick**
Ouvrier, NEWLOG, SAINT QUENTIN FALLAVIER.
- **Monsieur SAPIOLO Bruno**
Ouvrier non qualifié, AFIPaeim, SAINT-CLAIR-DE-LA-TOUR.
- **Monsieur SARTO Gian**
Contrôleur qualité, VALEO, ST.QUENTIN FALLAVIER.
- **Madame SASSIER Dominique**
Chargée de développement local, CAISSE D'ALLOCATIONS FAMILIALES, GRENOBLE.

- **Madame SAUDUSSE Martine**
Ouvrier spécialisé conditionnement, TRANSPAC SAS, CHIMILIN.
- **Monsieur SAUNIER Fernand**
Agent de maintenance, EASYDIS, SAINT-LAURENT-DE-MURE.
- **Madame SAUNIER Martine**
Technicien, THALES ELECTRON DEVICES, VELIZY-VILLACOUBLAY.
- **Monsieur SAVELLI Jean-Pierre**
Chef d'atelier, LGL FRANCE SAS, GENAS.
- **Monsieur SAVOYET Daniel**
Inspecteur qualité, SCHNEIDER ELECTRIC FRANCE, RUEIL MALMAISON.
- **Monsieur SCARPA Savino**
Retraité, DAUPHIDIS SARL, GRENOBLE.
- **Monsieur SCHENTEN Alain**
Chargé de mission, POMA, VOREPPE.
- **Monsieur SCHOUVER Joël**
Agent EDF, EDF CNPE BUGEY, LAGNIEU.
- **Madame SCHUDDINCK Marie-Hélène**
Employée, DAUPHINOISE THOMSON SAS, GRENOBLE.
- **Monsieur SCIASCIA Gasparino**
Technicien de maintenance, VENCOREX, LE PONT DE CLAIX.
- **Madame SECCHIARI Antoinette**
Employée, POLE EMPLOI RHONE ALPES, LYON.
- **Monsieur SECQ Thierry**
Technico commercial, RECTOR LESAGE, VOREPPE.
- **Monsieur SEGURA Christian**
Technicien d'atelier logistique, CATERPILLAR FRANCE SAS, GRENOBLE.
- **Madame SEIGLE Josiane**
Opérateur de production, SAINT GOBAIN - PERFORMANCE PLASTICS FRANCE, SAINT QUENTIN FALLAVIER.
- **Monsieur SEMPE Dominique**
Responsable marketing, BOURGEOIS, FAVERGES.
- **Monsieur SENBANDITH Lithouy**
Responsable secteur forge, ROTH MIONS SAS, MIONS.
- **Madame SENEQUIER-CROZET Raphaëlle**
Dessinatrice photogravure, ETS MARCEL GANDIT, BOURGOIN-JALLIEU.
- **Monsieur SENNAC Jean-Michel**
Responsable régional du patrimoine, JCDecaux France, SAINT-PRIEST.

- **Monsieur SERMET Eric**
Responsable production, TRANSPAC SAS, CHIMILIN.
- **Monsieur SICILIA Daniel**
Contrôleur expédition, BOSCH REXROTH DSI SAS, VENISSIEUX.
- **Monsieur SIMON Franck**
Technicien, SCHNEIDER ELECTRIC INDUSTRIES SA, RUEIL MALMAISON.
- **Madame SIROT Martine**
Responsable administrative déléguée, AXIMUM, GRIGNY.
- **Monsieur SLIMANI Mourad**
Ouvrier, GOBBA VITRAGE, VIENNE.
- **Madame SMEYERS Claudine**
Secrétaire hôtesse, ENTREPRISE LAMY, GIVORS.
- **Monsieur SOLTYSIAK Patrick**
Ingénieur, SCHNEIDER ELECTRIC FRANCE, RUEIL MALMAISON.
- **Monsieur SOUILLET Pierre**
Etireur, GINDRE DUCHAVANY, PONT DE CHERUY.
- **Monsieur SOULLIER Serge**
Chef de projets, TOTAL RAFFINAGE FRANCE, FEYZIN.
- **Madame SOUVANTHONG Vieng**
Employée, E2V SEMICONDUCTORS, SAINT EGREVE.
- **Monsieur STOJKOVIC Dorde**
Employé d'immeuble, IMMOBILIERE ZENITH REGIE, GRENOBLE.
- **Monsieur STRAZZERI Giuseppe**
Technicien 2 qualité produit, CATERPILLAR FRANCE SAS, GRENOBLE.
- **Monsieur STRIPPOLI Jean-Michel**
Ingénieur, POMA, VOREPPE.
- **Madame STURMA Catherine**
Ouvrière non qualifiée, AFIPaeim, SUSVILLE.
- **Madame SUCCO Annie**
Gestionnaire de flux, SCHNEIDER ELECTRIC FRANCE, RUEIL MALMAISON.
- **Monsieur SZALAY Patrick**
Cadre commercial, TRANSGOURMET ALPES, BONNEVILLE.
- **Monsieur TABBONE Bruno**
Chef équipe Bandoxal, ALMECO SAS, GONCELIN.
- **Monsieur TADDEI André**
Technicien en informatique, RENAULT TRUCKS SAS, SAINT PRIEST.
- **Monsieur TALIEN-SCHEMESTRE Joël**
OUVRIER, CELETTE FRANCE SAS, VIENNE.

- **Madame TAORMINA Michèle**
Employée commerciale, MONOPRIX SAS, CLICHY.
- **Monsieur TEIXEIRA Manuel**
Ouvrier, SCHNEIDER ELECTRIC FRANCE, RUEIL MALMAISON.
- **Monsieur TERRY Pascal**
Magasinier réceptionniste, RADIAL, SAINT QUENTIN FALLAVIER.
- **Monsieur THEVENOT Denis**
Opérateur, TORNIER SAS, MONTBONNOT ST MARTIN.
- **Monsieur THIBAUT Jean-Jacques**
Attaché d'exploitation, ONYX AUVERGNE RHONE ALPES, VOREPPE.
- **Monsieur THOMAS Bruno**
Ingénieur, MERSEN FRANCE SB, SAINT BONNET DE MURE.
- **Monsieur TIXIER Gilles**
Contremaître de fabrication, AHLSTROM BRIGNOUD, VILLARD-BONNOT.
- **Monsieur TORRES Philippe**
Ingénieur, ASTEELFLASH EUROPE, MEYLAN.
- **Monsieur TOSI Pierre-Antoine**
Employé de banque, BANQUE POPULAIRE DES ALPES, CORENC.
- **Monsieur TOUBOUL Guy**
Ingénieur, SCHNEIDER ELECTRIC INDUSTRIES SA, RUEIL MALMAISON.
- **Madame TOURNOUD Chantal**
Responsable d'équipe, POLE EMPLOI RHONE ALPES, LYON.
- **Monsieur TOUSSAINT Louis**
Chef de la régie d'entretien, CHAMBERY ALPES HABITAT, CHAMBERY .
- **Madame TOUZAC Louise**
Gestionnaire du Personnel, LE DAUPHINÉ LIBÉRÉ, VEUREY.
- **Madame TRABUT Catherine**
Technicien conseil prestations, CAISSE D'ALLOCATIONS FAMILIALES DE LA SAVOIE, CHAMBERY.
- **Monsieur TRESTOUR Claude**
Technicien, THALES AVIONICS LCD, MOIRANS.
- **Madame TRILLAT Gisèle**
Assistante commerciale, IMPEX, CHIMILIN.
- **Madame TRINGALE Pascale**
Responsable du Marché de la Sûreté, AEROPORTS DE LYON, LYON SAINT EXUPERY AEROPORT.
- **Monsieur TURC Gérard**
Responsable communication marchés, SCHNEIDER ELECTRIC FRANCE, RUEIL MALMAISON.

- **Monsieur TURPAUD Serge**
Coordonateur de production montage, CATERPILLAR FRANCE SAS, GRENOBLE.
- **Madame VACARESSE Colette**
Gestionnaire Ressources Humaines, LYONNAISE DE BANQUE, LYON.
- **Monsieur VALERO Pascal**
Opérateur fabrication 1er échelon, ETOILE DU VERCORS, SAINT JUST DE CLAIX.
- **Monsieur VALLIN Daniel**
Electro-mécanicien, MERMET S.A., VEYRINS.
- **Monsieur VAUDO Marco**
Chef d'atelier, ERARD SAS, LE PONT-DE-CHERUY.
- **Monsieur VAURY Joël**
Employé, TOTAL RAFFINAGE CHIMIE, SAINT PRIEST.
- **Monsieur VAZ Augusto**
Technicien d'usinage, CATERPILLAR FRANCE SAS, GRENOBLE.
- **Monsieur VECAT Daniel**
Technicien, SINTERTECH, VEUREY VOROIZE.
- **Madame VENTURA Carole**
Technicien de prestations, CPAM DE L'ISERE, GRENOBLE.
- **Madame VERDEL Annie**
Auxiliaire spécialisée vétérinaire, CLINIQUE VETERINAIRE DE L'OISELET, BOURGOIN-JALLIEU.
- **Monsieur VERNAYRE Denis**
Responsable domaine sinistre, MAAF ASSURANCES, NIORT.
- **Madame VERNET Josiane**
Ouvrière, SCHNEIDER ELECTRIC FRANCE, RUEIL MALMAISON.
- **Monsieur VERONA Luc**
Responsable contrôle de gestion France, TEISSEIRE FRANCE SAS, CROLLES.
- **Monsieur VERON Gilles**
Employé, BLUESTAR SILICONES FRANCE SAS, SAINT FONTS.
- **Monsieur VESSELLA Pascal**
Electro technicien, JST TRANSFORMATEURS, LYON 08.
- **Monsieur VEYRON DIT CASSOLE Christian**
Conducteur de machine, GTA, BOURGOIN-JALLIEU.
- **Madame VIALLET Nicole**
Comptable, CELETTE FRANCE SAS, VIENNE.
- **Monsieur VIDAL Jean**
Ingénieur, CEA, GRENOBLE.

- **Monsieur VIENNOIS Michel**
Cadre industriel, MERSEN FRANCE SB, SAINT BONNET DE MURE.
- **Monsieur VIGIER Hervé**
Technical service specialist, MANITOWOC CRANE GROUP FRANCE, DARDILLY.
- **Monsieur VINCENT Philippe**
Responsable crédit clients, SONEPAR SUD EST, LYON.
- **Monsieur VINCENT Philippe**
Magasinier cariste, VIGNAL SYSTEMS, VENISSIEUX.
- **Monsieur VINET Bernard**
Ingénieur chercheur, CEA, GRENOBLE.
- **Monsieur VINET Françoise**
Ingénieur chercheur, CEA, GRENOBLE.
- **Madame VIOLOT Michèle**
Technicien en informatique, CENTRE TECHNIQUE DU PAPIER, GRENOBLE.
- **Monsieur VIRONE Michel**
Chargé d'essais, SCHNEIDER ELECTRIC INDUSTRIES SA, RUEIL MALMAISON.
- **Monsieur VITANZA Salvatore**
Préparateur travaux neufs, CATERPILLAR FRANCE SAS, GRENOBLE.
- **Monsieur VITTOZ Georges**
Assistant de résidence, OPAC 38, GRENOBLE.
- **Monsieur VIZIOZ Yves**
Technicien environnement, AREVA NP SAS, JARRIE.
- **Monsieur VOLLE Pierre**
Technicien qualité, AREVA NP, ROMANS-SUR-ISERE.
- **Madame VOLOCHINE Florence**
Agent administratif, MGEN, GRENOBLE.
- **Madame WATIER Annick**
Comptable, REXEL FRANCE, PARIS 17EME.
- **Monsieur WAWRIN Patrick**
Agent de terrain haute maîtrise, EDF - CNPE DE SAINT-ALBAN, SAINT MAURICE L'EXIL.
- **Monsieur WLODARCZYK Patrick**
Conseiller service, RENAULT RETAIL GROUP, VENISSIEUX.
- **Monsieur YASSAAD MOKHTARI M'Hammed**
Tourneur, CELETTE FRANCE SAS, VIENNE.
- **Monsieur YUFERA Charles**
Ingénieur, SCHNEIDER ELECTRIC INDUSTRIES SA, RUEIL MALMAISON.

- **Monsieur ZANATTA Jean-Paul**
Ingénieur chercheur, CEA, GRENOBLE.
- **Monsieur ZARAGOZA Claude**
Citernier, PRAYON S.A., SAINT CLAIR DU RHONE.
- **Monsieur ZUCCA Sylvain**
Expert référent, NEXTIRAONE, SAINT DENIS.
- **Madame ZULIAN Claudine**
Responsable d'unité de gestion, MUTUELLE GENERALE (LA), GRENOBLE.

Article 4 : La médaille d'honneur du travail GRAND OR est décernée à :

- **Monsieur ABAD-MARTINEZ Dominique**
Technicien, SCHNEIDER ELECTRIC INDUSTRIES SA, RUEIL MALMAISON.
- **Madame ABEL Christiane**
Responsable d'unités, CAISSE D'ALLOCATIONS FAMILIALES, GRENOBLE.
- **Monsieur AFFRI Norbert**
Technicien de laboratoire, RADIAL SA, VOREPPE.
- **Monsieur ALBRIEUX Marius**
Employé de banque, CREDIT LYONNAIS, VILLEJUIF.
- **Monsieur ALESSANDRINI Jean**
Equipier de collecte, COVED, TIGNIEU-JAMEYZIEU.
- **Monsieur ALLIBE Patrick**
Agent de sécurité, CEA, GRENOBLE.
- **Monsieur ALVAREZ Jean**
Mécanicien, RENAULT RETAIL GROUP LYON-EST, VAULX-EN-VELIN.
- **Monsieur AMATULLI Annie**
Comptable, TOTAL MARKETING SERVICES, SAINT MARTIN D'HERES.
- **Monsieur AMIE Philippe**
Agent de sécurité confirmé, CEA, GRENOBLE.
- **Madame AMIOT Jacqueline**
Leader production, MERSEN FRANCE SB, SAINT BONNET DE MURE.
- **Monsieur ARMAND Patrick**
Chaudronnier, COFELY ENDEL, NANTES.
- **Monsieur ARMENIO Jean-Louis**
Payeur, SCHNEIDER ELECTRIC FRANCE, RUEIL MALMAISON.
- **Monsieur ARNAUD-GODDET Daniel**
Ouvrier, SCHNEIDER ELECTRIC FRANCE, RUEIL MALMAISON.
- **Monsieur ARTOLA Jacques**
Technicien, SCHNEIDER ELECTRIC FRANCE, RUEIL MALMAISON.

- **Monsieur AUBERT Daniel**
Technico commercial animateur des ventes, VPI SAS, L'ISLE D'ABEAU.
- **Monsieur BABOLIN Bernard**
Chef de projet, SCHNEIDER ELECTRIC FRANCE, RUEIL MALMAISON.
- **Madame BAILLE-BARRELLE Sylvie**
Concepteur d'opération, OPAC 38, GRENOBLE.
- **Madame BALISTRERI Martine**
Contrôleur, RADIAL SA, VOREPPE.
- **Monsieur BALLEFIN Serge**
Mécanicien - régléur - gestion outillage, MGT SAS, SAINT-JEAN-DE-SOUDAIN.
- **Monsieur BARBERO Jean**
Ouvrier, EUROMAG, SAINT PIERRE D'ALLEVARD.
- **Monsieur BARBOSA Antonio**
Chef d'équipe de fabrication, RECTOR LESAGE, VOREPPE.
- **Monsieur BARET Claude**
Employé de banque, LYONNAISE DE BANQUE, LYON.
- **Madame BASCON Evelyne**
Secrétaire, RADIAL SA, VOREPPE.
- **Monsieur BAUDOIN Christian**
Ingénieur chercheur, CEA, GRENOBLE.
- **Monsieur BEAUDE Bernard**
Technicien atelier, MINITUBES, GRENOBLE.
- **Madame BEAUP Nicole**
Responsable délégation, MAE DE L'ISERE, GRENOBLE.
- **Monsieur BEC Bruno**
Technicien conseil assurance maladie, CPAM DE L'ISERE, GRENOBLE.
- **Monsieur BEDON Philippe**
Technicien, AREVA NP, CHALON SUR SAONE.
- **Madame BELLET Sylvie**
Responsable de zone, SFATE & COMBIER, DOISSIN.
- **Monsieur BELLON Bernard**
Conseiller commercial interne, BOSSARD FRANCE, SOUFFELWEYERSHEIM.
- **Monsieur BELLONE Michel**
Employé, THALES ELECTRON DEVICES, MOIRANS.
- **Monsieur BELMONT Philippe**
Technicien de maintenance, RENAULT TRUCKS SAS, SAINT PRIEST.
- **Madame BERARD Jacqueline**
Ouvrière en papeterie, LEBON ET VERNAY, SAINT-JEAN-DE-MOIRANS.

- **Monsieur BERLANDIS Gilbert**
Employé, SCHNEIDER ELECTRIC INDUSTRIES SA, RUEIL MALMAISON.
- **Monsieur BERLIOZ Marc**
Responsable service mécanique, AHLSTROM BRIGNOUD, VILLARD-BONNOT.
- **Madame BERNARD Jacqueline**
Responsable unité système information production, CPAM DE L'ISERE, GRENOBLE.
- **Monsieur BERT Gérard**
Agent de maîtrise, COFELY SERVICES, LYON.
- **Madame BERTHELIER Anne-Marie**
Employée, RYB SA, SAINT ETIENNE DE ST GEOIRS.
- **Monsieur BERTHET Michel**
Magasinier, MGT SAS, SAINT-JEAN-DE-SOUDAIN.
- **Monsieur BERTRAND Alain**
Chef chantier routier, EUROVIA DALA, ROMANS-SUR-ISERE.
- **Monsieur BESESTY Denis**
Ingénieur, SE IT FRANCE, SAINT ISMIER.
- **Madame BILBAUT Armelle**
Secrétaire, CEA, GRENOBLE.
- **Madame BILLARD Liliane**
Correspondante clientèle, RYB SA, SAINT ETIENNE DE ST GEOIRS.
- **Monsieur BILLAUD Roger**
Régleur décolleteur, RADIAL SA, VOREPPE.
- **Madame BILLET Pierrette**
Tisseuse, MERMET S.A., VEYRINS.
- **Madame BIZOLLON Béatrice**
Clerc, SCP LAFFONT Muriel WEIBEL Catherine, LYON.
- **Madame BLANC GONNET Françoise**
Technicien, SCHNEIDER ELECTRIC INDUSTRIES SA, RUEIL MALMAISON.
- **Madame BLANC-GONNET Martine**
Employée de banque, CREDIT LYONNAIS, VILLEJUIF.
- **Madame BOGIAREL Françoise**
Spécialiste prestations et services, MGEN, GRENOBLE.
- **Monsieur BONAFOUS Bernard**
Electromécanicien, EUROFLOAT, SALAISE SUR SANNE.
- **Monsieur BONDA Lionel**
Cadre de direction, ADOMA, LYON 6EME.
- **Monsieur BONFORT Hubert**
Agent de maîtrise, RADIAL SA, VOREPPE.

- **Madame BONNARY Martine**
Conseiller de clientèle particuliers, BNP PARIBAS, NANTERRE.
- **Monsieur BONNET Michel**
Employé, SCHNEIDER ELECTRIC INDUSTRIES SA, RUEIL MALMAISON.
- **Monsieur BORGHI Jean-Claude**
Voyageur Représentant Placier, PAGES JAUNES, SÈVRES.
- **Monsieur BOTU Alain**
Technicien atelier 12, RENAULT TRUCKS SAS, SAINT PRIEST.
- **Madame BOUBEKRI Fatima**
Secrétaire commerciale, GOBBA VITRAGE, VIENNE.
- **Monsieur BOUCHER Joël**
Expert technique, GINDRE DUCHAVANY, PONT DE CHERUY.
- **Monsieur BOUCHET-BERT-PEILLARD Christian**
Responsable technique, OPAC 38, GRENOBLE.
- **Monsieur BOUDET Gilles**
Outilleur, SCHNEIDER ELECTRIC FRANCE, RUEIL MALMAISON.
- **Monsieur BOUVIER Jean-Pierre**
Technicien de prestations, CAISSE PRIMAIRE D'ASSURANCE MALADIE, NEVERS.
- **Madame BOUVIER Monique**
Gestionnaire administration finance, RENAULT TRUCKS SAS, SAINT PRIEST.
- **Monsieur BROCHARD Jean-Michel**
Ingénieur, BAYER SAS, LYON.
- **Monsieur BROUILLET Philippe**
Ingénieur qualité, SCHNEIDER ELECTRIC FRANCE, RUEIL MALMAISON.
- **Monsieur BROUSSE Bernard**
Monteur régleur, SINTERTECH SAS, LE PONT DE CLAIX.
- **Monsieur BRUEL Marc**
Ingénieur, SCHNEIDER ELECTRIC INDUSTRIES SA, RUEIL MALMAISON.
- **Monsieur BRUNIER Yvon**
Animateur d'équipe, AOSTE SNC, AOSTE.
- **Madame BUISSON Joëlle**
Secrétaire médicale, CLINIQUE DU GRESIVAUDAN, LA TRONCHE.
- **Monsieur BUISSON Philippe**
Mécanicien, WINOA, LE CHEYLAS.
- **Monsieur BUI VIET LINH Yves**
Tisseur, NCV PRODUCTION, LA TOUR-DU-PIN.
- **Monsieur CALABRESE Raphaël**
Opérateur, AEROPORTS DE LYON, LYON SAINT EXUPERY AEROPORT.

- **Madame CALLEJON Béatrice**
Visiteuse / plieuse, GTA, BOURGOIN-JALLIEU.
- **Monsieur CALLOUD Maurice**
Chef d'atelier, NCV PRODUCTION, LA TOUR-DU-PIN.
- **Monsieur CAMERINO Louis**
Coordonnateur de cellule usinage, CATERPILLAR FRANCE SAS, GRENOBLE.
- **Monsieur CAMPILLO Joseph**
Technicien, SCHNEIDER ELECTRIC FRANCE, RUEIL MALMAISON.
- **Monsieur CARNEVALE Alain**
Agent de maîtrise, GIVAUDAN LAVIROTTE, LYON.
- **Monsieur CASSAGNE Jean-Pierre**
Sécheur confirmé, VICAT, VIZILLE.
- **Madame CECILLON Denise**
Experte suivi des dessins en photogravure, ETS MARCEL GANDIT, BOURGOIN-JALLIEU.
- **Madame CERATO Marie-Hélène**
Secrétaire, CPAM DE L'ISERE, GRENOBLE.
- **Madame CEYLAN Necmi**
Tisseur de nuit, S.I.T.P.M. SA, ST NICOLAS DE MACHERIN.
- **Madame CHALAYE Evelyne**
Chargée de clientèle, ADREA MUTUELLE, SAINT-MARTIN-D'HERES.
- **Madame CHAMAILLARD Chantal**
Comptable, SCHNEIDER ELECTRIC FRANCE, RUEIL MALMAISON.
- **Monsieur CHAMBERAUD Michel**
Réceptionnaire clients, ALSTOM GRID SAS, VILLEURBANNE.
- **Monsieur CHAMEROY Didier**
Technicien responsable tests, MONTABERT SAS, SAINT PRIEST.
- **Monsieur CHAMPIN Patrick**
Electricien, INEO RHONE ALPES AUVERGNE, VILLEURBANNE.
- **Monsieur CHARRIERAS Gilles**
Commercial, GOBBA VITRAGE, VIENNE.
- **Monsieur CHARVIN Jean**
Garnisseur, IVECO FRANCE, ANNONAY.
- **Monsieur CHATEAUVIEUX André**
Retraité, DISTRIBUTION CASINO FRANCE, SAINT ETIENNE.
- **Madame CHAUVIN Martine**
Infirmière, CENTRE HOSPITALIER ST JEAN DE DIEU, LYON 08.
- **Monsieur CHENEVARD Serge**
Ingénieur, SCHNEIDER ELECTRIC FRANCE, RUEIL MALMAISON.

- **Monsieur CHERGUI Mokhtar**
Soudeur, EIFFEL INDUSTRIE, SAINT SYMPHORIEN D'OZON.
- **Monsieur CHERMITTI M'Barek**
Contrôleur qualité, ATLANTIC CLIMATISATION ET VENTILATION, MEYZIEU.
- **Madame CHERUBIN Marie-José**
Employée de bureau, SCHNEIDER ELECTRIC FRANCE, RUEIL MALMAISON.
- **Madame CHEVALIER Catherine**
Réfèrent technique, CPAM DE L'ISERE, GRENOBLE.
- **Monsieur CHEVAUX Luc**
Responsable équipe, STAUBLI LYON SAS, CHASSIEU.
- **Monsieur CHEVRIAU Francis**
Ingénieur, SCHNEIDER ELECTRIC FRANCE, RUEIL MALMAISON.
- **Madame CHEVROLAT Christiane**
Assistante service après-ventes, MONTABERT SAS, SAINT PRIEST.
- **Monsieur CHOKHAD Mohamed**
Opérateur, SINTERTECH SAS, LE PONT DE CLAIX.
- **Madame CHUZEL Eliane**
Opérateur Leader, MGI COUTIER, BEAUREPAIRE.
- **Monsieur CLARY Christian**
Agent technique de méthode, NEWLOG, SAINT QUENTIN FALLAVIER.
- **Madame CLEMENT Patricia**
Assistante de gestion, AMCOR FLEXIBLES PACKAGING FRANCE SAS, VILLARD-BONNOT.
- **Monsieur CLEMENT Sylvain**
Opérateur conditionnement, TEISSEIRE FRANCE SAS, CROLLES.
- **Monsieur COCCO Patrick**
Technicien contrôle qualité, REP INTERNATIONAL SAS, CORBAS.
- **Monsieur COCHARD Jean-Luc**
Responsable création, SFATE & COMBIER, DOISSIN.
- **Madame COCHE Françoise**
Gestionnaire du recouvrement, URSSAF RHONE ALPES, VENISSIEUX.
- **Monsieur COLIN Gérard**
Technicien, VICAT, L'ISLE-D'ABEAU.
- **Monsieur COLLADANT Didier**
Conseiller privé, CREDIT LYONNAIS, VILLEJUIF.
- **Monsieur CONFESSORE Maurice**
Employé, THALES ELECTRON DEVICES, MOIRANS.

- **Madame CÔTE-MEYSSON Martine**
Employée de banque, BANQUE DE FRANCE, MARNE LA VALLEE.
- **Monsieur COTTE Louis-Paul**
Achat Pièces prototypes, SCHNEIDER ELECTRIC INDUSTRIES SA, RUEIL MALMAISON.
- **Monsieur COUDERT André**
Technicien en électronique, SOFRADIR, VEUREY-VOROIZE.
- **Monsieur CROS Robert**
Technicien, SCHNEIDER ELECTRIC INDUSTRIES SA, RUEIL MALMAISON.
- **Madame DA CALVA Marie-Thérèse**
Ouvrier Professionnel P1, COVIDIEN MANUFACTURING GRENOBLE SAS, LE PONT DE CLAIX.
- **Monsieur DANIEL Jean**
Conseiller retraite, GROUPE APICIL, CALUIRE ET CUIRE.
- **Monsieur DA PIEDADE Alfredo**
Agent de fabrication, RECTOR LESAGE, VOREPPE.
- **Monsieur DA RONCH Gérard**
Régleur décolleteur, RADIAL SA, VOREPPE.
- **Monsieur DAVID Bernard**
Préparateur outillage, SINTERTECH SAS, LE PONT DE CLAIX.
- **Monsieur DAVID François**
Technicien d'atelier, EUROMAG, SAINT PIERRE D'ALLEVARD.
- **Monsieur DE ALMEIDA José**
Tisseur de nuit, S.I.T.P.M. SA, ST NICOLAS DE MACHERIN.
- **Monsieur DEBIE Jean-Paul**
Cariste, BONNA SABLA SNC, PUTEAUX.
- **Monsieur DEBIOSSAT Jean-Noël**
Ouvrier qualifié, SCHNEIDER ELECTRIC FRANCE, RUEIL MALMAISON.
- **Monsieur DEBOURBIAUX Patrick**
Responsable magasin, HUTCHINSON SNC, MOIRANS.
- **Monsieur DEHON Christian**
Chargé de Surveillance et d'Intervention, EDF CNPE BUGEY, LAGNIEU.
- **Monsieur DELBAR Hubert**
Conducteur de ligne, NCV PRODUCTION, LA TOUR-DU-PIN.
- **Madame DEL GAUDIO Anne-Marie**
Responsable ordonnancement, SOVEDYS SAS, LA RAVOIRE.
- **Monsieur DELPECH Philippe**
Ingénieur, ST MICROELECTRONICS, CROLLES.

- **Monsieur DE MURO Gilles**
Electricien, ASCO INDUSTRIES, LE CHEYLAS.
- **Monsieur DENICOLA Jean-Michel**
Opérateur enduction, MERMET S.A., VEYRINS.
- **Monsieur DENIS Yves**
Technicien services généraux, NFM TECHNOLOGIES, LYON.
- **Monsieur DENUZIERE Jean**
Relations Sociales - Relations Extérieures, CELETTE FRANCE SAS, VIENNE.
- **Madame DESAINT LEGER Sylvie**
Technicien de prestations, CPAM DE L'ISERE, GRENOBLE.
- **Monsieur DESCHAMPS Roland**
Electricien, BABOLAT ELECTRICITE, LACHASSAGNE.
- **Madame DEVILLA Christiane**
Ouvrière d'usine, Les Moulinages de la Galaure SAS, LE GRAND-SERRE.
- **Monsieur DHERS Georges**
Chauffeur, GOBBA VITRAGE, VIENNE.
- **Monsieur DIAFERIA Alain**
Responsable de service imprimerie, LEBON ET VERNAY, SAINT-JEAN-DE-MOIRANS.
- **Monsieur DIAZ André**
Outilleur, PRECITECHNIQUE, SAINT-MARTIN-D'HERES.
- **Madame DIAZ Noëlle**
Infirmière, CLINIQUE MUTUALISTE DE LYON, LYON 03.
- **Monsieur DI BENEDETTO Serge**
Responsable Département méthode, CNAMTS, GRENOBLE.
- **Monsieur DI BISCEGLIE Serge**
Electronicien d'équipement, SCHNEIDER ELECTRIC FRANCE, RUEIL MALMAISON.
- **Monsieur DISDICHIAN Edouard**
Conseiller technique client, SCHNEIDER ELECTRIC FRANCE, RUEIL MALMAISON.
- **Monsieur DISINT Richard**
Employé, GINDRE DUCHAVANY, PONT DE CHERUY.
- **Madame DOMINGO Marie-José**
Technicien, URSSAF RHONE ALPES, VENISSIEUX.
- **Monsieur DOMINGUEZ Charles**
Technicien d'atelier, JST TRANSFORMATEURS, LYON 08.
- **Madame DONDEY Monique**
Ouvrière, TECUMSEH EUROPE, CESSIEU.
- **Madame DONZEL Ghislaine**
Employée administrative, APAVE SUDEUROPE SAS, ECHIROLLES.

- **Madame DORY Thérèse**
Réfèrent technique prestations, CPAM DE L'ISERE, GRENOBLE.
- **Monsieur DOUCET Philippe**
Mécanicien outilleur, MERSEN FRANCE SB, SAINT BONNET DE MURE.
- **Monsieur DRAOUIL Mohamed**
Employé, CATERPILLAR FRANCE SAS, GRENOBLE.
- **Monsieur DUCHEMIN Jean-Pierre**
Dessinateur industriel, SCHNEIDER ELECTRIC INDUSTRIES SA, RUEIL MALMAISON.
- **Monsieur DUCK Jean-Jacques**
Ouvrier polyvalent fabrication, SINTERTECH SAS, LE PONT DE CLAIX.
- **Monsieur DUC Maurice**
Agent technique, SCHNEIDER ELECTRIC INDUSTRIES SA, RUEIL MALMAISON.
- **Monsieur DUPONT Jean-Pierre**
Mécanicien, RENAULT RETAIL GROUP LYON-EST, VAULX-EN-VELIN.
- **Monsieur DURAND-TERRASSON Arlette**
Contremaître nouage, SFATE & COMBIER, DOISSIN.
- **Madame DURET Huguette**
Secrétaire médicale, CENTRE PSYCHOTHERAPIQUE NORD DAUPHINE, BOURGOIN JALLIEU.
- **Madame EFFANTIN Annie**
Opérateur, MGI COUTIER, BEAUREPAIRE.
- **Madame EINCKEISTEIN Patricia**
Administrateur de données, SCHNEIDER ELECTRIC INDUSTRIES SA, RUEIL MALMAISON.
- **Madame EPARVIER Françoise**
Préparatrice de commandes confirmée, FIDUCIAL BUREAUTIQUE, HEYRIEUX.
- **Monsieur FALCON Jean-Paul**
Agent de service poseur, MAJ ELIS ALPES, GRENOBLE.
- **Madame FANJEAU Marie-Louise**
Professionnel allocataire - gestion des droits, POLE EMPLOI RHONE ALPES, LYON.
- **Monsieur FAURE-GIRAUD Michel**
Magasinier cariste, SCHNEIDER ELECTRIC FRANCE, RUEIL MALMAISON.
- **Monsieur FAVRE PETIT MERMET Michel**
Technicien électronique, SCHNEIDER ELECTRIC INDUSTRIES SA, RUEIL MALMAISON.
- **Monsieur FAYET Dominique**
Responsable informatique, SOCIETE D'HABITATION DES ALPES, VOIRON.
- **Monsieur FAYOLLAT Yves**
Décolleteur Leader, RADIALL SA, VOREPPE.

- **Madame FEGE Joëlle**
Gestionnaire prestations familiales, CAISSE D'ALLOCATIONS FAMILIALES, GRENOBLE.
- **Monsieur FERNANDES Antoine**
Retraité, MAIRIE DE CLAIX, CLAIX.
- **Monsieur FERRANTE Vincenzo**
Ouvrier, SCHNEIDER ELECTRIC FRANCE, RUEIL MALMAISON.
- **Monsieur FINET Hervé**
Chaudronnier, ACMES SAS, SAINT-QUENTIN-SUR-ISERE.
- **Madame FIRMIN Evelyne**
Responsable d'une entité informatique, GIE AG2R REUNICA, PARIS.
- **Monsieur FLACHER Bernard**
Chef d'équipe, BONNA SABLA SNC, PUTEAUX.
- **Monsieur FLEURET Yves**
Technicien maintenance, EDF ENR PWT, BOURGOIN JALLIEU.
- **Monsieur FONS Claude**
Agent de fabrication, ACIERIES DE BONPERTUIS, DOMENE.
- **Monsieur FOUILLOU Yves**
Animateur technique, SINTERTECH, VEUREY VOROIZE.
- **Madame FOURNIER Jocelyne**
Assistante commerciale, ABK GROUPE, TULLINS.
- **Madame FRAILLON Marie-Josée**
Echantillonneuse, SFATE & COMBIER, DOISSIN.
- **Monsieur FRANCHET Dominique**
Responsable applications Europe, STEPAN EUROPE, VOREPPE.
- **Monsieur FURNO Marc**
Responsable procédés, PATHEON FRANCE SAS, BOURGOIN-JALLIEU.
- **Monsieur GAGET Clément**
Agent de maîtrise, SOGEDO, Lyon.
- **Monsieur GAGNIEU Hervé**
Responsable d'atelier, FRANCIAFLEX, ROCHETOIRIN.
- **Madame GAL Catherine**
Secrétaire commerciale, KING JOUET LOGISTIQUE, VOIRON.
- **Monsieur GANAVAT Jean-Noël**
Régleur décolleteur, RADIAL SA, VOREPPE.
- **Monsieur GANIVET Jean-Paul**
Agent maîtrise de production, BLUESTAR SILICONES FRANCE SAS, SAINT FONTS.
- **Monsieur GAOUA Mohamed**
Mécanicien, SCHNEIDER ELECTRIC FRANCE, RUEIL MALMAISON.

- **Monsieur GARAVELLI Patrice**
Ingénieur bureau d'études, SCHNEIDER ELECTRIC INDUSTRIES SA, RUEIL MALMAISON.
- **Monsieur GARCIN Paul**
Ingénieur test produit, SCHNEIDER ELECTRIC INDUSTRIES SA, RUEIL MALMAISON.
- **Madame GARDELLA Patricia**
Opérateur production, MAJ ELIS ALPES, GRENOBLE.
- **Monsieur GARNIER Bernard**
Opérateur de production, TRIXELL, MOIRANS.
- **Monsieur GARRA TAVARES José**
Ouvrier, ARAYMOND, GRENOBLE.
- **Madame GAUDE Annick**
Employée de banque, CREDIT LYONNAIS, VILLEJUIF.
- **Monsieur GELAS Robert**
Coordinateur maintenance, SCHNEIDER ELECTRIC FRANCE, RUEIL MALMAISON.
- **Monsieur GELLEE Gérard**
Cadre de banque, SOCIETE GENERALE, NANTERRE.
- **Madame GENIN Françoise**
Animateur équipe prestations assurances sociales, CPAM DE L'ISERE, GRENOBLE.
- **Monsieur GENIN Gérard**
Régleur Process, FEDERAL MOGUL SEALING SYSTEMS, SAINT PRIEST.
- **Madame GENON-CATALOT Bernadette**
Conseillère de vente, MAGASINS GALERIES LAFAYETTE, GRENOBLE.
- **Monsieur GENON-CATALOT Philippe**
Opérateur régleur, MINITUBES, GRENOBLE.
- **Monsieur GERLAND Alain**
Agent comptable, RENAULT RETAIL GROUP, VENISSIEUX.
- **Madame GIORDANO Rosane**
Blanchisseuse, MAJ ELIS ALPES, GRENOBLE.
- **Madame GOETZ Michelle**
Employée, BANQUE RHONE-ALPES, LYON.
- **Madame GOMILA Martine**
Gestionnaire entreprises retraite, GROUPE APICIL, CALUIRE ET CUIRE.
- **Monsieur GOMRI Mongi**
Conducteur de machines, DANONE, SAINT JUST CHALEYSSIN.
- **Monsieur GONCALVES CARVALHO José**
Maçon coffreur, CAMPENON BERNARD DAUPHINE ARDECHE, MEYLAN.

- **Monsieur GONCALVES Manuel**
Opérateur, ASCO INDUSTRIES, LE CHEYLAS.
- **Monsieur GONZALEZ Gérard**
Magasinier, MOTEURS LEROY-SOMER, SAINT SYMPHORIEN D'OZON.
- **Madame GONZALEZ Isabelle**
Comptable - gestionnaire administrative finance, RENAULT TRUCKS SAS, SAINT PRIEST.
- **Madame GOUBIN Mireille**
Technicien de prestations, CPAM DE L'ISERE, GRENOBLE.
- **Monsieur GRAND Daniel**
Monteur de recherche, ALSTOM GRID SAS, VILLEURBANNE.
- **Monsieur GRANGER Alain**
Acheteur, RENAULT TRUCKS SAS, SAINT PRIEST.
- **Madame GRANGIER Nicole**
Gestionnaire recouvrement, CAISSE D'ALLOCATIONS FAMILIALES, GRENOBLE.
- **Madame GRISETI Françoise**
Chargée de mission Caisse Nationale, CPAM DE L'ISERE, GRENOBLE.
- **Monsieur GROS-BALTHAZARD Roger**
Chef d'équipe, ACIERIES DE BONPERTUIS, RIVES.
- **Monsieur GROS Bernard**
Technico-commercial, SCHNEIDER ELECTRIC FRANCE, RUEIL MALMAISON.
- **Madame GUENARD Marie-Josèphe**
Visiteuse échantillonneuse, SFATE & COMBIER, DOISSIN.
- **Madame GUERIN Aimé**
Ouvrier non qualifié, AFIPaeim, SUSVILLE.
- **Monsieur GUERRE Christian**
Retraité, CATERPILLAR FRANCE SAS, GRENOBLE.
- **Monsieur GUETTA Alain**
Technicien sur machine auto, SCHNEIDER ELECTRIC FRANCE, RUEIL MALMAISON.
- **Monsieur GUIGON Serge**
Dessinateur, RENAULT TRUCKS SAS, SAINT PRIEST.
- **Monsieur GUILLAUD Jacques**
Electricien, MEG, SAINTE-BLANDINE.
- **Madame GUILLERMINET Gisèle**
Technicienne de recherche, ARJOWIGGINS SECURITY SAS, APPRIEU.
- **Madame GUILLET Agnès**
Assistante comptable confirmée, FIDUCIAL, ANGERS.
- **Monsieur GUINET Bernard**
Magasinier, FONDERIE VENISSIEUX SAS, VENISSIEUX.

- **Monsieur HAMADA Mohamed**
Agent de maintenance, DALKIA FRANCE, SAINT ANDRE.
- **Monsieur HMAMOU Mohamed**
Ouvrier, REVEX, RIVES.
- **Monsieur HOFMAN Daniel**
Chef de chantier, PERINO ET BORDONE SAS, VOREPPE.
- **Madame JACOBEE Martine**
Conseillère retraite, GIE AG2R REUNICA, PARIS.
- **Monsieur JACQUIER BRET Evelyne**
Contrôleur prestations, CPAM DE L'ISERE, GRENOBLE.
- **Monsieur JALLAMION Jean-Pierre**
Régleur décolleteur, RADIAL SA, VOREPPE.
- **Madame JAY Lucette**
Ouvrière, SCHNEIDER ELECTRIC FRANCE, RUEIL MALMAISON.
- **Madame JIMENEZ Violeta**
Employée gestionnaire, SCHNEIDER ELECTRIC FRANCE, RUEIL MALMAISON.
- **Monsieur JOBIN Max**
Responsable service chiffrage, ABK GROUPE, TULLINS.
- **Monsieur JOSSE Gilles**
Technicien méthodes, RADIAL SA, VOREPPE.
- **Madame JOUBERT Simone**
Responsable unité service comptable, CPAM DE L'ISERE, GRENOBLE.
- **Monsieur JOVER Bernard**
Ingénieur, SCHNEIDER ELECTRIC INDUSTRIES SA, RUEIL MALMAISON.
- **Monsieur KAISER Christian**
Informaticien, CNAMTS, GRENOBLE.
- **Monsieur KHODJADJANIAN Jean-Marie**
Technicien, COVIDIEN MANUFACTURING GRENOBLE SAS, LE PONT DE CLAIX.
- **Monsieur KOSACKI Jacques**
Technicien, SCHNEIDER ELECTRIC FRANCE, RUEIL MALMAISON.
- **Monsieur LACHIZE Patrick**
Chef d'équipe, FONDERIE GIROUD INDUSTRIE SAS, BARRAUX.
- **Monsieur LAFOND Dominique**
Ingénieur chercheur, CEA, GRENOBLE.
- **Monsieur LA GRECA Antonino**
Magasinier, ARAYMOND, GRENOBLE.
- **Monsieur LANFREY Yves**
Mécanicien d'usinage, SCHNEIDER ELECTRIC INDUSTRIES SA, RUEIL MALMAISON.

- **Monsieur LANTEZ Franck**
Outilleur, EMBOUTISSAGE DU MAIL, SAINT JEAN DE MOIRANS.
- **Monsieur LAURENT Jacques**
Concepteur produits, RADIAL, SAINT QUENTIN FALLAVIER.
- **Monsieur LAURENT Pierre**
Employé de banque, CREDIT LYONNAIS, VILLEJUIF.
- **Madame LAUVERNIER Nicole**
Employée de banque, LYONNAISE DE BANQUE, LYON.
- **Monsieur LEDRU Roger**
Dessinateur industriel, ALSTOM GRID SAS, VILLEURBANNE.
- **Monsieur LEHU José**
Ouvrier, SCHNEIDER ELECTRIC FRANCE, RUEIL MALMAISON.
- **Monsieur LEIBOLD Jean-Marc**
Technicien principal, CEA, GRENOBLE.
- **Monsieur LEPLAN Gilbert**
Technicien maintenance polyvalent, THALES ELECTRON DEVICES, MOIRANS.
- **Madame LIEUTAUD Joëlle**
Employée qualifié de restauration, NORECO, VEUREY-VOROIZE.
- **Monsieur LOEFFEL Christian**
Manutentionnaire nettoyeur, S.I.T.P.M. SA, ST NICOLAS DE MACHERIN.
- **Madame LOHAT Françoise**
Chargée de clientèle, CAISSE DE CREDIT MUTUEL DU SUD-EST, LYON.
- **Madame LOTITO Michèle**
Assistante managers techniques, SCHNEIDER ELECTRIC INDUSTRIES SA, RUEIL MALMAISON.
- **Madame LUCCA Sylvie**
Technicien conseil assurance maladie, CPAM DE L'ISERE, GRENOBLE.
- **Monsieur MACE Eric**
Responsable comptabilité générale, ADREA MUTUELLE, NIMES.
- **Monsieur MAESELLE Bruno**
Magasinier, SGL CARBON TECHNIC SAS, SAINT MARTIN D'HERES.
- **Madame MAILLY Marie-Louise**
Infirmière en psychiatrie, CENTRE HOSPITALIER ST JEAN DE DIEU, LYON 08.
- **Monsieur MALEFFO Luigi**
Magasinier, CATERPILLAR FRANCE SAS, GRENOBLE.
- **Monsieur MANIN Marc**
Opérateur de fabrication, PRAYON S.A., SAINT CLAIR DU RHONE.

- **Madame MANSOURI Lucia**
Hôtesse de caisse, ATAC, JOUY EN JOSAS.
- **Madame MARCHAND Martine**
Technicien ordonnancement lancement, LEBON ET VERNAY, SAINT-JEAN-DE-MOIRANS.
- **Madame MARJOLLET Sylvie**
Commercial interne, IMS FRANCE, MEYZIEU.
- **Monsieur MARLIER Jean-Robert**
Retraité, SCHNEIDER ELECTRIC FRANCE, RUEIL MALMAISON.
- **Madame MAROCOT Marcelline**
Animatrice socio culturel, CAISSE D'ALLOCATIONS FAMILIALES, GRENOBLE.
- **Monsieur MARRON Christian**
Ouvrier polyvalent, AGC DAVER SNC, VOREPPE.
- **Madame MARTINATO Françoise**
Opératrice de production, TRIXELL, MOIRANS.
- **Madame MARTINEZ-PEREZ Bernadette**
Ouvrière, SCHNEIDER ELECTRIC FRANCE, RUEIL MALMAISON.
- **Madame MARTIN Françoise**
Gestionnaire confirmée, CEA, GRENOBLE.
- **Monsieur MARTIN Pascal**
Agent de maintenance, FONDERIE VENISSIEUX SAS, VENISSIEUX.
- **Monsieur MARTINS FERREIRA José**
Opérateur fonderie, EUROMAG, SAINT PIERRE D'ALLEVARD.
- **Monsieur MATHIEU Clément**
Responsable technicien qualifié, PRYSMIAN CABLES ET SYSTEMES FRANCE, PONT DE CHERUY.
- **Monsieur MATTAN Gilbert**
Magasinier, ID LOGISTICS (CEPL LA TOUR DU PIN), SAINT JEAN DE SOUDAIN.
- **Monsieur MAURINO Patrick**
Technicien, SCHNEIDER ELECTRIC FRANCE, RUEIL MALMAISON.
- **Monsieur MAZENS Bernard**
Technicien service client, BOBST, VILLEURBANNE.
- **Monsieur MAZZILLI Michel**
Agent de service, SAMSIC SAS II, CLAIX.
- **Monsieur MEARY Bruno**
Ouvrier, RYB SA, SAINT ETIENNE DE ST GEOIRS.
- **Madame MELZANI Nadine**
Assistante de trésorerie, E2V SEMICONDUCTORS, SAINT EGREVE.

- **Monsieur MENEAU Alain**
Ouvrier, SCHNEIDER ELECTRIC FRANCE, RUEIL MALMAISON.
- **Madame MERLE Christine**
Secrétaire, FEUGIER ENVIRONNEMENT, SAULT-BRENAZ.
- **Madame MERMOZ Françoise**
Conseiller en ligne, LYONNAISE DE BANQUE, LYON.
- **Monsieur METIDJI Michel**
Agent maîtrise, SGL CARBON TECHNIC SAS, SAINT MARTIN D'HERES.
- **Monsieur MEUNIER-BEILLARD Guy**
Directeur technique, PAUL CHARVET , CHARAVINES.
- **Monsieur MEYER Thierry**
Responsable de vente, AIR LIQUIDE FRANCE INDUSTRIE, VOREPPE.
- **Madame MEYRIEUX-BOURG Francine**
Assistant division, GENERALI FRANCE ASSURANCES, PARIS.
- **Monsieur MICCICHE Michel**
Electricien, BOUYGUES ENERGIES ET SERVICES, SAINT PRIEST.
- **Monsieur MICHALLET Roland**
Technicien atelier, ALSTOM GRID SAS, VILLEURBANNE.
- **Monsieur MINARD Patrick**
Ingénieur, EATON INDUSTRIES FRANCE SAS, MONTBONNOT SAINT MARTIN.
- **Madame MISCHI Denise**
Conseillère en assurances, GMF ASSURANCES, LYON.
- **Monsieur MITHIEUX Jean-Pierre**
Cadre de banque, BANQUE RHONE-ALPES, LYON.
- **Madame MOLLIER Rose**
Secrétaire d'exploitation, DALKIA CENTRE EST, VAULX EN VELIN.
- **Monsieur MONTAGNAT Bruno**
Technicien, ALSTOM HYDRO FRANCE, GRENOBLE.
- **Madame MONTCHAUD Brigitte**
Assistante, AEROPORTS DE LYON, LYON SAINT EXUPERY AEROPORT.
- **Monsieur MONTESINOS Manuel**
Technico-commercial, SCHNEIDER ELECTRIC FRANCE, RUEIL MALMAISON.
- **Madame MONTOYA Antonietta**
Agent de production, ERARD SAS, LE PONT-DE-CHERUY.
- **Monsieur MORENAS Michel**
Technicien, SCHNEIDER ELECTRIC FRANCE, RUEIL MALMAISON.
- **Madame MORGANA Patricia**
Responsable produits, SMG , ECHIROLLES.

- **Monsieur MULLER Jean**
Informaticien architecte technique, CNAMTS, GRENOBLE.
- **Madame MUSSA Michelle**
Technicien conseil assurance maladie, CPAM DE L'ISERE, GRENOBLE.
- **Madame NICOLAOU Marie-Christine**
Assistante, ERARD SAS, LE PONT-DE-CHERUY.
- **Monsieur NIVOIS Gérard**
Responsable de travaux, CLEMESSEY SA, BRON.
- **Monsieur NOIR Maurice**
Electricien Maintenance, CELETTE FRANCE SAS, VIENNE.
- **Monsieur OGIER André**
Accueillant principal de famille d'accueil thérapeutique, CENTRE PSYCHOTHERAPIQUE
NORD DAUPHINE, BOURGOIN JALLIEU.
- **Monsieur OUBALLOUK El Hassan**
Agent de production, ACIERIES ET LAMINOIRS DE RIVES, RIVES.
- **Monsieur PAGLIERO Robert**
Responsable fabrication, S.I.T.P.M. SA, ST NICOLAS DE MACHERIN.
- **Monsieur PAILLET Jean-Luc**
Directeur, S.I.T.P.M. SA, ST NICOLAS DE MACHERIN.
- **Monsieur PAIOLA Marcel**
Agent de maîtrise, MONTABERT SAS, SAINT PRIEST.
- **Monsieur PAREJA Jean**
Retraité, SCHNEIDER ELECTRIC INDUSTRIES SA, RUEIL MALMAISON.
- **Monsieur PARISE Michel**
Agent technique comptable, FONDERIE VENISSIEUX SAS, VENISSIEUX.
- **Madame PASCUAL Danielle**
Préparatrice de commandes, IMPEX, CHIMILIN.
- **Monsieur PATTE Jackie**
Electricien, EDF CNPE BUGEY, LAGNIEU.
- **Monsieur PATTORI Romano**
Technicien, GROUPE PROGRES SA, LYON.
- **Madame PAUNOVIC Maria**
Opérateur de production, NEMERA LA VERPILLIERE, LA VERPILLIÈRE.
- **Monsieur PAVAN Alain**
Ouvrier, ARAYMOND, GRENOBLE.
- **Madame PENNESTRI Geneviève**
Rédactrice, GINET COURTAGE D'ASSURANCES, BELIGNEUX.

- **Madame PEREZ Marie-Pierre**
Chargée de règlement déléguée, AXA FRANCE, NANTERRE.
- **Monsieur PERRIER-GROS-CLAUDE Yves**
Responsable qualité fournisseur, SCHNEIDER ELECTRIC INDUSTRIES SA, RUEIL MALMAISON.
- **Monsieur PERRIER Patrick**
Directeur agence travaux, INEO RESEAUX HAUTE TENSION, VILLEURBANNE.
- **Monsieur PERRIN René**
Acheteur technique, EUROTUNGSTENE POUDRES, GRENOBLE.
- **Madame PETIT Martine**
Assistante de direction, LE DAUPHINÉ LIBÉRÉ, VEUREY.
- **Madame PEUSSOT Marie**
Secrétaire, ETS MARCEL GANDIT, BOURGOIN-JALLIEU.
- **Monsieur PIARULLI Francesco**
Employé, CATERPILLAR FRANCE SAS, GRENOBLE.
- **Madame PICCOLO Rita**
Employée, GIE AG2R REUNICA, PARIS.
- **Madame PICOT Arlette**
Ourdisseuse responsable nuit, S.I.T.P.M. SA, ST NICOLAS DE MACHERIN.
- **Madame PLANCON Arlette**
Technicien administratif, TOTAL MARKETING SERVICES, SAINT MARTIN D'HERES.
- **Madame POLAUD Annie**
Technicien conseil assurance maladie, CPAM DE L'ISERE, GRENOBLE.
- **Monsieur POLIAKOFF Serge**
Responsable unité courrier, CPAM DE L'ISERE, GRENOBLE.
- **Madame POLICASTRO Maria-Teresa**
Directrice de groupe, BANQUE RHONE-ALPES, LYON.
- **Monsieur PONS Serge**
Technicien, SCHNEIDER ELECTRIC INDUSTRIES SA, RUEIL MALMAISON.
- **Monsieur PORTELA José**
Agent de fabrication, RECTOR LESAGE, VOREPPE.
- **Madame PORTIGLIATTI Ghislaine**
Assistante commerciale, AMCOR FLEXIBLES PACKAGING FRANCE SAS, VILLARD-BONNOT.
- **Monsieur POTIGNON Gilles**
Responsable de production, SCHNEIDER ELECTRIC FRANCE, RUEIL MALMAISON.
- **Monsieur PRESTI Lillo**
Monteur, SCHNEIDER ELECTRIC FRANCE, RUEIL MALMAISON.

- **Monsieur PRIVAT Jean-Claude**
Technicien méthodes, ALSTOM GRID SAS, VILLEURBANNE.
- **Madame PRUDHOMME Annie**
Responsable gestion des bénéficiaires, CPAM DE L'ISERE, GRENOBLE.
- **Monsieur PULLIERO Gilbert**
Mécanicien 2, ASCO INDUSTRIES, LE CHEYLAS.
- **Madame PUY Suzanne**
Assistante commerciale, CHARVET LA MURE BIANCO, LYON 2EME.
- **Madame QUEYRAS Anne-Marie**
Contrôleur prestations, CPAM DE L'ISERE, GRENOBLE.
- **Monsieur QUINON Gérard**
Agent de maîtrise, PLASTIC OMNIUM COMPOSITES, ANDANCE.
- **Monsieur REOLON Patrick**
Technicien, SCHNEIDER ELECTRIC FRANCE, RUEIL MALMAISON.
- **Madame REYMOND Chantal**
Gestionnaire, SCHNEIDER ELECTRIC FRANCE, RUEIL MALMAISON.
- **Monsieur REYMOND Marcel**
Chauffeur Poids lourd, SITA CENTRE EST, LYON.
- **Monsieur REYNAUD François**
Ingénieur, SCHNEIDER ELECTRIC INDUSTRIES SA, RUEIL MALMAISON.
- **Monsieur RIBET Daniel**
Technicien, SCHNEIDER ELECTRIC INDUSTRIES SA, RUEIL MALMAISON.
- **Madame RICHARD Annie**
Gestionnaire expert prestations familiales, CAISSE D'ALLOCATIONS FAMILIALES, GRENOBLE.
- **Monsieur RIONDET Alain**
Retraité, MAIRIE DE SAINT MARTIN D'URIAGE, SAINT-MARTIN-D'URIAGE.
- **Monsieur RIVAL Dominique**
Technicien, SCHNEIDER ELECTRIC INDUSTRIES SA, RUEIL MALMAISON.
- **Monsieur RIVIER Philippe**
Gareur, MERMET S.A., VEYRINS.
- **Monsieur ROBYNS Jacques**
Comptable d'achat, SCHNEIDER ELECTRIC FRANCE, RUEIL MALMAISON.
- **Madame ROCHAS Christine**
Responsable adjoint agence, CPAM DE L'ISERE, GRENOBLE.
- **Madame ROCHE Martine**
Directrice compagnie d'assurance, GMF ASSURANCES, LYON.

- **Madame RODRIGUEZ-CASTELLANO Chantal**
Gestionnaire Ressources Humaines, POLE EMPLOI RHONE ALPES, LYON.
- **Madame ROGER Evelyne**
Assistante qualité, EMBOUTISSAGE DU MAIL, SAINT JEAN DE MOIRANS.
- **Monsieur ROQUET Jean-Charles**
Cadre bancaire, SOCIETE GENERALE, NANTERRE.
- **Monsieur ROUX Jean-Marie**
Chef d'équipe, ALLARD EMBALLAGES, SAINT-VULBAS.
- **Monsieur ROUX Michel**
Retraité, SCHNEIDER ELECTRIC INDUSTRIES SA, RUEIL MALMAISON.
- **Monsieur RUEF Pierre**
Ingénieur, ALFA LAVAL SAS, SAINT PRIEST.
- **Monsieur SACRISTAN Joseph**
Imprimeur rotatives, LE DAUPHINÉ LIBÉRÉ, VEUREY.
- **Madame SADION DIT SONE Dominique**
Acheteur, ECM TECHNOLOGIES, GRENOBLE.
- **Madame SANFILIPPO Brigitte**
Technicienne, DIRECTION REGIONALE DU SERVICE MEDICAL RHONE ALPES,
LYON.
- **Monsieur SARTRE Christian**
Agent technique, SCHNEIDER ELECTRIC FRANCE, RUEIL MALMAISON.
- **Monsieur SCARPA Savino**
Retraité, DAUPHIDIS SARL, GRENOBLE.
- **Monsieur SEDITA Joseph**
Cadre, EMBL, GRENOBLE.
- **Monsieur SERRAT Jean-Luc**
Ouvrier, SCHNEIDER ELECTRIC FRANCE, RUEIL MALMAISON.
- **Madame SIAUD Christine**
Retraîtée, SCHNEIDER ELECTRIC FRANCE, RUEIL MALMAISON.
- **Monsieur SIREAU Jean-Noël**
Conducteur de travaux, EIFFEL INDUSTRIE, SAINT SYMPHORIEN D'OZON.
- **Madame SMANIOTTO Christiane**
Comptable clients, TEISSEIRE FRANCE SAS, CROLLES.
- **Monsieur SOLLAUD Gérard**
Employé, SCHNEIDER ELECTRIC FRANCE, RUEIL MALMAISON.
- **Madame SORIANO Dalila**
Technicien, SCHNEIDER ELECTRIC FRANCE, RUEIL MALMAISON.

- **Monsieur SOUKHAL Chérif**
Métallurgiste, FONDERIE GIROUD INDUSTRIE SAS, BARRAUX.
- **Monsieur SOUSA DOS SANTOS Gabriel**
Contremaître, MGT SAS, SAINT-JEAN-DE-SOUDAIN.
- **Monsieur STOJKOVIC Dorde**
Employé d'immeuble, IMMOBILIERE ZENITH REGIE, GRENOBLE.
- **Monsieur SULTANA Claude**
Mécanicien, COMPAGNIE DE CHAUFFAGE, GRENOBLE.
- **Monsieur TAMBAU Michel**
Pupitreux, LE DAUPHINÉ LIBÉRÉ, VEUREY.
- **Monsieur TAN Hok**
Chargé d'études, GIE AG2R REUNICA, PARIS.
- **Monsieur TARRICONE François**
Agent technique, SCHNEIDER ELECTRIC INDUSTRIES SA, RUEIL MALMAISON.
- **Monsieur TEDESCHI Patrick**
Technicien qualité, ROBERT BOSCH FRANCE SAS, DRANCY.
- **Madame TENET Marie-Claire**
Infirmière diplômée d'Etat, GROUPE HOSPITALIER MUTUALISTE "LES PORTES DU SUD", VENISSIEUX.
- **Monsieur TEYSSIER Charles**
Ingénieur, SCHNEIDER ELECTRIC INDUSTRIES SA, RUEIL MALMAISON.
- **Madame TISSIER Christiane**
Comptable, UMGGHM, GRENOBLE.
- **Monsieur TOLLAR DE CELIS Denis**
Technicien, SIEMENS TRANSMISSION & DISTRIBUTION, GRENOBLE.
- **Madame TOMASSINI Martine**
Comptable, NORDIA SAS, PONTCHARRA.
- **Monsieur TOURNIER Alain**
Technicien 1 conditionnement, CATERPILLAR FRANCE SAS, GRENOBLE.
- **Madame TURI Monique**
Secrétaire, CAISSE D'ALLOCATIONS FAMILIALES, GRENOBLE.
- **Monsieur TURPAUD Serge**
Coordonateur de production montage, CATERPILLAR FRANCE SAS, GRENOBLE.
- **Madame VACARESSE Colette**
Gestionnaire Ressources Humaines, LYONNAISE DE BANQUE, LYON.
- **Madame VACHER Martine**
Technicien conseil assurance maladie, CPAM DE L'ISERE, GRENOBLE.

- **Madame VACHON Marie-Martine**
Gestionnaire de comptes, SCHNEIDER ELECTRIC FRANCE, RUEIL MALMAISON.
- **Madame VALIENTE Danielle**
Adjoint responsable produits, SMG , ECHIROLLES.
- **Monsieur VENUTI Sylvain**
Directeur de site, RADIAL SA, VOREPPE.
- **Monsieur VERGER Marc**
Employé polyvalent de proximité, SOCIETE D'HABITATION DES ALPES, VOIRON.
- **Monsieur VERNICE Philippe**
Technicien, SCHNEIDER ELECTRIC FRANCE, RUEIL MALMAISON.
- **Monsieur VEYS Robert**
Employé de banque, CREDIT LYONNAIS, VILLEJUIF.
- **Monsieur VIDAL Jean**
Ingénieur, CEA, GRENOBLE.
- **Madame VIENNOIS Brigitte**
Assistante transport, MERSEN FRANCE SB, SAINT BONNET DE MURE.
- **Monsieur VIEUX Dany**
Hôtesse d'accueil, CENTRE TECHNIQUE DU PAPIER, GRENOBLE.
- **Monsieur VINCI Mario**
Retraité, CATERPILLAR FRANCE SAS, GRENOBLE.
- **Monsieur VITTOZ Georges**
Assistant de résidence, OPAC 38, GRENOBLE.
- **Monsieur VOLLARD Claude**
Directeur, VYGON, ECOUEN.
- **Monsieur VUILLERMET Jean-Louis**
Magasinier, GINDRE DUCHAVANY, PONT DE CHERUY.
- **Madame VULLO Françoise**
Agent qualité, BATH TOILETTES ET ACCESSOIRES, MOIRANS.
- **Monsieur WISNIEWSKI Philippe**
Technicien de maintenance, ASCO INDUSTRIES, LE CHEYLAS.
- **Monsieur WLODARCZYK Patrick**
Conseiller service, RENAULT RETAIL GROUP, VENISSIEUX.
- **Madame ZANNELLA Pasqualina**
Agent de fabrication, ESSILOR INTERNATIONAL, VINCENNES.
- **Madame ZINANT Patricia**
Secrétaire, FERROPEM, LIVET ET GAVET.

Article 5 : Par application de l'article R.421-5 du code de la justice administrative, le présent arrêté peut faire l'objet d'un recours contentieux devant le tribunal administratif de Grenoble (2, place de Verdun BP 1135 - 38022 Grenoble cedex) dans le délai de 2 mois à compter de sa notification ou sa publication au recueil des actes administratifs ou affichage dans les collectivités, conformément à l'article R.421-1 du même code.

Article 5 : Monsieur le secrétaire général et Monsieur le directeur de cabinet sont chargés, chacun en ce qui le concerne, de l'exécution du présent arrêté qui sera publié au recueil des actes administratifs de la préfecture de l'Isère.

Grenoble, le 14 juillet 2015

Le Préfet

Jean-Paul BONNETAIN

Préfecture de l'Isère

**Direction de la Citoyenneté et de l'Immigration
et de l'Intégration
Vie Démocratique**

Affaire suivie par : Catherine Rousselot
Tel : 04 76 60 48 20
Fax : 04 76 60 32 30
Courriel : manifestations-sportives@isere.pref.gouv.fr

ARRETE n°2015

102^{ème} édition du Tour de France cycliste
du 4 au 26 juillet 2015

Fixant les conditions de passage dans le département de l'Isère à l'occasion des
18^{ème} étape « Gap / Saint Jean de Maurienne » le 23 juillet 2015
20^{ème} étape « Modane Valfréjus / Alpes d'Huez » le 25 juillet 2015

LE PRÉFET DE L'ISÈRE,
Chevalier de la Légion d'Honneur
Chevalier de l'Ordre National du Mérite

VU le code de l'aviation civile ;

VU le code général des collectivités territoriales, notamment ses articles L. 2212-1 et suivant, L. 2215-1, L. 3221-4 et L. 3221-5 ;

VU le code de la route ;

VU le code du sport, notamment ses articles L. 331-5 à L. 331-7, L. 331-9, D. 331-5, R. 331-6 à R. 331-17 et A. 331-2 à A. 331-7 ;

VU le code de l'environnement, notamment ses articles L. 414-4 et R. 414-19 ;

VU le décret n° 97-199 du 5 mars 1997, modifié par le décret n° 2010-1295 du 28 octobre 2010, relatif au remboursement de certaines dépenses supportées par les forces de police et de gendarmerie ;

VU le décret n° 97-646 du 31 mai 1997 relatif à la mise en place de service d'ordre par les organisateurs de manifestations sportives, récréatives ou culturelles à but lucratif ;

VU l'arrêté interministériel du 10 octobre 1957 relatif au survol des agglomérations et des rassemblements de personnes ou d'animaux ;

VU l'arrêté du 17 novembre 1958 relatif à la réglementation de la circulation aérienne des hélicoptères ;

VU l'arrêté du 3 mars 2006 relatif aux règles de l'air et aux services de la circulation aérienne modifié, notamment son annexe 1, §3.1.2 niveau minimal et § 4.6 règles de vol à vue ;

VU l'arrêté interministériel du 28 octobre 2010, modifié par l'arrêté du 1^{er} avril 2011, fixant le montant des remboursements de certaines dépenses supportées par les forces de police et de gendarmerie.

VU l'arrêté interministériel du 20 décembre 2010 portant interdiction de certaines routes aux concentrations et manifestations sportives ;

VU l'arrêté interministériel du 2 mars 2015 relatif à l'interdiction de circulation des véhicules de transport de marchandises à certaines périodes ;

VU l'arrêté interministériel du 19 décembre 2014 portant interdiction des routes à grande circulation aux concentrations et manifestations sportives à certaines périodes de l'année 2015 ;

VU l'arrêté ministériel du 29 juin 2015 portant autorisation du 102^{ème} Tour de France cycliste, du 4 au 26 juillet 2015 ;

VU l'instruction du 4 octobre 2006 relative aux conditions techniques de délivrance des dérogations aux hauteurs minimales de vol ;

VU les avis des Maires des communes concernées par le passage du Tour de France cycliste en Isère, les 23 et 25 juillet 2015 ;

VU la demande par laquelle la société Amaury Sport Organisation sollicite le passage dans le département de l'Isère des 18^{ème} étape « Gap / Saint Jean de Maurienne » le 23 juillet 2015 et 20^{ème} étape « Modane Valfréjus / Alpes d'Huez » le 25 juillet 2015

VU le compte rendu de la réunion qui s'est tenue en préfecture le 20 mars 2015 ;

VU les comptes rendu des réunions techniques qui se sont tenues à la Direction Départementale des Territoires les 2 avril et 10 juillet 2015 ;

VU l'avis favorable émis par la Commission départementale de la Sécurité Routière, formation spécialisée en matière d'autorisation d'organisation d'épreuves ou compétitions sportives, en date du 16 avril 2015 ;

VU l'avis favorable émis par la Commission départementale de la Sécurité Routière, formation spécialisée en matière d'autorisation d'organisation d'épreuves ou compétitions sportives, en date du 16 juillet 2015 suite à la modification du parcours de la 20^{ème} étape « Modane Valfréjus / Alpe d'Huez », le 25 juillet 2015 ;

VU l'arrêté de la Direction Interdépartementale des routes Méditerranée en date du 24 juin 2015 réglementant la circulation sur la RN85, classée route à grande circulation ;

VU les dossiers d'exploitation conjoints du Conseil Départemental de l'Isère, de la Savoie, des Hautes Alpes et de la Drôme ;

VU les arrêtés du Conseil Départemental n°2015-5733 et n°2015-5802 en date du 15 juillet 2015 portant réglementation de la circulation sur les routes départementales hors agglomération concernées respectivement par la 18^{ème} étape « Gap / Saint Jean de Maurienne» le 23 juillet 2015, 19^{ème} « St Jean de Maurienne (73) / La Toussuire (73), le 24 juillet 2015 et la 20^{ème} étape « Modane Valfréjus / Alpes d'Huez» le 25 juillet 2015 à l'occasion du 102^{ème} Tour de France cycliste ;

Considérant la modification initiale du parcours de la 20^{ème} étape « Modane Valfréjus / Alpe d'Huez » le 25 juillet 2015 en raison de la **fermeture de la RN1091** Grand Tunnel du Chambon (commune de Mizoën)

Sur proposition de M. le Secrétaire Général de la Préfecture de l'Isère ;

ARRETE

Article 1^{er} : L'épreuve sportive dénommée « Tour de France cycliste 2015 » empruntera le jeudi 23 juillet (18^{ème} étape Gap / St Jean de Maurienne), et le samedi 25 juillet 2015 (20^{ème} étape Modane / Alpe d'Huez), dans le département de l'Isère, les itinéraires mentionnés ci-joint au présent arrêté.

Un important service d'ordre placé sous convention nationale sera mis en œuvre pour assurer la privatisation de l'itinéraire ainsi que la sécurité générale de l'épreuve et des usagers.

Les coureurs et les véhicules de l'organisation du « TOUR DE FRANCE » seront escortés sur tout le parcours par les personnels de l'escadron motocycliste de la Garde Républicaine.

La circulation sur les voies empruntées par le « TOUR DE FRANCE cycliste 2015» sera interdite à tous les véhicules autres que ceux munis de l'insigne officiel de l'organisation, DEUX HEURES avant le passage de la voiture de tête de course et jusqu'à quinze minutes après le passage de la voiture de la gendarmerie nationale portant la mention « fin de course », signifiant la fin de l'usage privatif au profit de l'épreuve.

Nonobstant les dispositions qui précèdent, le franchissement des voies pourra être autorisé durant la période d'interdiction par les agents de service chargés de la surveillance de la circulation et effectué sous leur contrôle.

Les véhicules dont les conducteurs justifieront d'une urgence particulière (activité médicale, services publics, et notamment les véhicules de secours et de lutte contre l'incendie, de dépannage, de transports de denrées périssables), pourront être autorisés à emprunter les voies interdites, sous réserve d'être accompagnés d'une escorte motorisée de la police ou de la Gendarmerie et que leur déplacement soit autorisé par le PC de la course.

Le stationnement des véhicules est strictement interdit sur l'ensemble du parcours dans les conditions prévues par les arrêtés pris par les gestionnaires des voies concernées.

Le stationnement du public est interdit dans les virages à angle droit ou en épingle à cheveux et faisant suite à une longue ligne droite ou à une descente rapide, sur les ponts, dans les passages souterrains et dans les tunnels et le long des lignes de chemins de fer ainsi que dans les voies particulièrement étroites.

Article 2 : Sont autorisées les dérogations au code de la route suivantes pour les véhicules empruntant l'itinéraire de la course : services sportifs, presse et télévision, caravane publicitaire, services de l'organisation, services assurant la logistique.

Les fermetures, interdictions de circuler et déviations seront gérées en présence et sous contrôle des forces de l'ordre durant la totalité de l'opération.

Les infractions au présent arrêté seront constatées par procès verbaux dressés par les forces de l'ordre.

Article 3 : Circulation et stationnement

Les Maires des communes traversées par le Tour de France cycliste mettront en place un barriérage nécessaire en vue de la protection du public et des cyclistes et prendront les arrêtés correspondants à leurs pouvoirs de police (limitation éventuelle de la circulation et du stationnement).

La circulation et le stationnement sur les voies départementales hors agglomérations sont réglementés par arrêtés du Président du Conseil Départemental de l'Isère n°2015-5733 et n°2015-5802 du 15 juillet 2015 5 (ci-joint en annexe).

A l'occasion de la 18ème étape Gap / St Jean de Maurienne du jeudi 23 juillet 2015, la circulation sur la RN85 est réglementée par arrêté de Monsieur le chef de district de la Direction Interdépartementale des Routes Méditerranée en date du 24 juin 2015 (ci-joint en annexe).

Article 4 : L'information aux usagers concernant les restrictions de circulation, les déviations et les horaires d'interdictions sur les itinéraires concernés par le passage du Tour de France sera réalisée :

- Par panneaux fixes à fond jaune mis en place par les maisons du territoire du Conseil Départemental et les principales communes concernées, une semaine avant l'épreuve.

- Par panneaux à messages variables (PMV) gérés par les PC Itinisme du Conseil Départemental, PC Gentiane de la DIR Centre Est, du PC de Gap de la DIR Méditerranée et des PC d'AREA et d'ASF (messages préventifs affichés la semaine précédant la course puis en temps réel le jour J).

- Les communes relayeront l'information via leurs bulletins municipaux

- Les radios 102.8 (FBI) et Autoroutes Infos, les sites internet du PC Itinisme «www.itinisme.fr», du CRICR «bison-fute.equipement.gouv.fr», ainsi que le serveur téléphonique du Département (08 92 69 19 77) compléteront le dispositif d'information.

- Par ailleurs la presse écrite, notamment le journal Dauphiné Libéré, donnera une large place à ces événements et reprendra en grande partie ces informations sur les contraintes routières liées à la course.

Article 5 : A la suite de l'évaluation des incidences de l'épreuve sur les sites Natura 2000, l'attention de l'organisateur est appelée sur le strict respect des éléments suivants :

18ème étape « Gap / Saint Jean de Maurienne » le 23 juillet 2015

NANTES EN RATIER – KM 66,5

Arrêté Préfectoral de "Protection de Biotope n°2010-08344 – site du Marais de Nantes en Ratier

Toutes les mesures devront être prises pour qu'il n'y ait aucune pénétration (activité de bivouac, camping) ou stationnement dans le périmètre de l'APPB pendant ou après la course, à l'exception des voies classées dans le domaine public (article 7).

20ème étape « Modane Valfréjus / Alpes d'Huez » le 25 juillet 2015

LE BOURG D'OISANS – KM91,5 – protection de la population du sonneur à ventre jaune

La mise en défense (fermeture) de la piste forestière d'accès (ancienne RD1091) sur la nationale au niveau du hameau des Alberges est prise en compte par l'organisateur. **Cette mesure devra être effective un jour avant le départ de cette étape.**

SURVOL DES HELICOPTERES – Parc National « Les Ecrins » (rappel)

Le survol de la zone spéciale de conservation des oiseaux ZPS FR9110036 « les Ecrins » ou survol à plus de 1000 mètres d'altitude (3300 pieds) est interdit conformément à la réglementation relative à la zone cœur du Parc National des Ecrins, en application du décret n°2009-448 du 21 avril 2009 pris pour l'adaptation de la délimitation et de la réglementation du parc National des Ecrins aux dispositions du code de l'environnement.

- Le survol des zones de sensibilité majeure des oiseaux (rapaces rupestres notamment) situées à proximité de la ZPS FR3910036 « les Ecrins » devra être strictement évité.
- En cas de survol, l'organisateur devra :
 - Respecter une altitude de vol minimale de 500mètres
 - Survol à une distance de 500m des falaises
 - Survol stationnaire interdit
 - Approche adaptée des falaises afin de ne pas effrayer les oiseaux (pas d'arrivée par le dessus des falaises)
 - Survol de la route dans un fuseau de 50 mètres de part et d'autre de son axe.

Article 6 : L'apposition d'une marque distinctive sur les véhicules à deux ou quatre roues portant la mention "Tour de France cycliste 2015" n'est autorisée que sur les véhicules ayant reçu des organisateurs l'autorisation de participer ou de suivre, en totalité ou en partie, cette compétition. Cette autorisation sera exigible à toutes réquisitions des agents de la force publique.

Article 7 : Sauf dans les cas prévus à l'article 1^{er}, aucun véhicule non porteur de ces marques distinctives ne peut s'intégrer dans la caravane accompagnant cette compétition.

Article 8 : Sur les voies empruntées par le Tour de France 2015, les journaux ne peuvent être annoncés, en vue de leur vente, que par leur titre, leur prix et les noms de leurs rédacteurs.

Article 9 : Toute vente ambulante de produits, denrées, articles et objets quelconques sur la voie publique est interdite à l'extérieur des agglomérations, sur les voies empruntées par le Tour de France, le jour de son passage dans le département.

Sur les mêmes voies, à l'intérieur des agglomérations, la vente ambulante de tous produits, denrées, articles et objets quelconques ne pourra être effectuée qu'à des heures et en des lieux autorisés par l'autorité municipale.

Nonobstant toutes dispositions contraires, est interdit, 4 heures avant le passage du Tour de France, le stationnement en vue d'effectuer des opérations de vente sur les trottoirs, allées, contre-allées, places, etc... situés en agglomérations et bordant immédiatement les voies empruntées par les concurrents.

Article 10 : A titre exceptionnel, les passagers des voitures officielles et des véhicules de la caravane publicitaire du Tour de France peuvent, sous réserve des restrictions éventuelles édictées par l'autorité municipale, utiliser sur la voie publique des haut-parleurs mobiles.

Cette autorisation ne concerne que les émissions ayant pour but de diffuser des informations sportives, des consignes de sécurité pour le public ou les coureurs, des annonces de publicité commerciale, à l'exclusion de toute autre forme de communication.

Article 11 : Toute publicité par haut-parleurs effectuée par avion, hélicoptère ou aérostat est interdite.

Article 12 : Un dispositif prévisionnel de secours adapté à l'affluence du public devra être mis en place par l'organisateur, conformément aux dispositions de l'arrêté du 7 novembre 2006 fixant le référentiel national relatif aux dispositifs prévisionnels de secours ; ce dispositif devra être armé par une association de secourisme agréée de sécurité civile afin d'assurer la couverture du risque pour le public.

La mise en œuvre d'un dispositif prévisionnel de secours est primordiale particulièrement dans les villes de départ et d'arrivée ainsi qu'aux points remarquables de l'épreuve.

L'attention de l'organisateur est appelée sur les éléments suivants :

L'arrêt de la course doit pouvoir être demandé par le commandant des opérations de secours ou par le CTA-CODIS à tout moment en cas de sinistre grave sur le parcours.

Concernant l'accès au parcours, les secours doivent être en mesure d'accéder sur le parcours en tout point, à tout moment et en toute sécurité pour le public et les concurrents.

Les secours se déplaceront sur le parcours dans le sens de la course autant que possible. En cas de nécessité, la circulation des engins de secours à contresens de la course se fera sous escorte de la garde républicaine et après information de l'organisateur.

Une ligne téléphonique dédiée aux impératifs de distribution des secours doit être mise en œuvre par l'organisateur qui en communiquera le numéro au SDIS. Le commandant du détachement de la garde républicaine doit également être joignable pour assurer l'accès des secours. Il sera joignable par téléphone portable ou par le CORG.

Si le délai de réponse est incompatible avec la distribution des secours, le COS pourra autoriser les véhicules de secours à accéder au parcours en utilisant les signaux sonores et lumineux réglementaires.

Article 13 : Aucun aéronef ou aérostat ne pourra survoler le Tour de France, à une hauteur inférieure à 500 mètres, sous réserve des prescriptions plus sévères imposées par l'arrêté interministériel du 10 octobre 1957 susvisé, en ce qui concerne les planchers imposés pour le survol des agglomérations urbaines et des rassemblements importants.

Les pilotes sont tenus de respecter l'ensemble des textes réglementant la circulation aérienne ; sont en particulier interdits les vols en piqué, les rase-mottes et, d'une manière générale, tout vol acrobatique.

Des dérogations préfectorales peuvent être accordées dans les conditions strictement fixées par l'article 5 de l'arrêté du 10 octobre 1957 susvisé, notamment aux appareils affrétés par les sociétés de télévision nationales, mais en aucun cas pour des raisons publicitaires ou pour des baptêmes de l'air.

Cette interdiction de survol ne s'applique pas aux aires de dégagement des aérodromes, ni aux appareils appartenant à l'Etat ou affrétés par les services publics.

Article 14 : Aucun débit de boisson temporaire au sens des articles L3334-2 et L3352-5 du code de la santé publique ne sera autorisé sur le parcours de l'épreuve.

Article 15 : Les organisateurs sont tenus d'informer toutes les communes concernées par l'épreuve au moins 15 (quinze) jours avant le début de celle-ci et de s'assurer du besoin d'établir des arrêtés municipaux de circulation.

Article 16 : Les organisateurs devront prendre toutes les mesures susceptibles d'apporter une réponse aux réserves formulées par les services publics, notamment les communes et les Forces de l'ordre concernées.

Article 17 : Toutes infractions aux prescriptions du présent arrêté seront constatées et poursuivies, conformément aux dispositions de l'article R. 610-5 du code pénal, sans préjudice des pénalités plus graves prévues, le cas échéant, par les lois et règlements en vigueur.

Article 18 : La présente décision peut faire l'objet d'un recours devant le Tribunal Administratif de Grenoble dans le délai de deux mois, à compter de sa notification/publication, en application de l'article R421-1 du code de justice administratif.

Article 19 :

M.le Secrétaire Général de la Préfecture de l'Isère,
M. le Président du Conseil Départemental de l'Isère,
M. le Colonel, Commandant le Groupement de la Gendarmerie de l'Isère,
Mme la Directrice Départementale des Territoires de l'Isère,
M. le Directeur interdépartemental des Routes Méditerranée,
M. le Directeur interdépartemental des Routes Centre Est
Mme la Directrice Départementale de la Cohésion Sociale,
M. le Directeur Départemental des Services d'Incendie et de Secours de l'Isère,
M. le Médecin Chef SAMU 38,
MM. les Maires des communes concernées,

L'organisateur : M. le Directeur de la Société AMAURY SPORT ORGANISATION

sont chargés de l'exécution du présent arrêté qui sera publié au Recueil des Actes Administratifs de l'Isère et, dont une copie sera adressée à :

M. Le Préfet de la Savoie,
M. le directeur du CRICR de Lyon,
M. le Directeur de l'ONF
M. le directeur de l'AREA
M. le directeur de la SEMITAG
M. le directeur des VFD
M. le directeur de la SNCF
M. le président du syndicat des Transporteurs
M. le président de la Chambre de Commerce et d'Industrie de Grenoble

Grenoble le 21 juillet 2015

Pour le Préfet et par délégation
Pour le Secrétaire Général absent
La Secrétaire Générale Adjointe

signé

Pascale PREVEIRAULT

ITINÉRAIRE HORAIRE

18ème étape : GAP > SAINT-JEAN-DE-MAURIENNE

KILOMÈTRES			HORAIRES			
à parcourir	parcourus	ITINÉRAIRE	Caravane	39 km/h	37 km/h	35 km/h
113.5	73	LA VALETTE	12:18	14:06	14:12	14:18
109	77.5	Le Fontagneu	12:24	14:11	14:17	14:24
107.5	79	LAVALDENS	12:26	14:13	14:19	14:26
106.5	80	Les Mazoirs	12:28	14:15	14:21	14:28
104.5	82	Le Villard	12:31	14:18	14:24	14:31
103	83.5	Chabotte	12:35	14:21	14:27	14:35
101.5	85	Col de la Morte	12:40	14:25	14:32	14:40
101.5	85	Alpe du Grand Serre (LA MORTE)	12:40	14:25	14:32	14:40
95.5	91	Belle-Lauze	12:47	14:32	14:39	14:47
88	98.5	Carrefour D114-D113	12:56	14:41	14:48	14:56
87.5	99	D113 SAINT-BARTHÉLEMY-DE-SÉCHILIENNE	12:57	14:41	14:48	14:57
86	100.5	SÉCHILIENNE (près) (D113-D1091)	12:59	14:43	14:50	14:59
81.5	105	D1091 Gavet (LIVET-ET-GAVET)	13:05	14:49	14:56	15:05
79	107.5	Pont de Rioupéroux (LIVET-ET-GAVET)	13:09	14:53	15:00	15:09
79	107.5	RIOUPÉROUX	13:09	14:53	15:00	15:09
78.5	108	Rioupéroux (LIVET-ET-GAVET)	13:09	14:53	15:00	15:09
78	108.5	RIOUPÉROUX	13:11	14:54	15:02	15:11
76	110.5	Livet (LIVET-ET-GAVET) (près)	13:14	14:57	15:04	15:14
69	117.5	Rochetaillée (BOURG-D'OISANS) (D1091-D526)	13:23	15:06	15:13	15:23
67.5	119	D526 ALLEMONT	13:26	15:08	15:16	15:26
64	122.5	Viaduc de l'Eau-d'Olle (OZ-EN-OISANS)	13:31	15:12	15:21	15:31
58	128.5	Articol	13:44	15:24	15:33	15:44
55.5	131	Le Rivier-d'Allemont	13:52	15:31	15:40	15:52
46	140.5	Barrage de Grand'Maison (VAUJANY)	14:23	15:56	16:08	16:23
SAVOIE (73)						
43	143.5	D926 Rieu-Claret	14:32	16:04	16:17	16:32
40.5	146	Plan du Suet	14:40	16:10	16:24	16:40
39.5	147	Carrefour D926-D927	14:43	16:13	16:26	16:43
39.5	147	D927 Col du Glandon (1 924 m)	14:44	16:13	16:27	16:44
36.5	150	Sous-le-Col	14:47	16:17	16:30	16:47
34	152.5	Alpage de l'Échet	14:50	16:20	16:33	16:50
31.5	155	La Chal	14:54	16:23	16:36	16:54
30	156.5	Le Châtelet	14:55	16:24	16:38	16:55
29	157.5	SAINT-COLOMBAN-DES-VILLARDS	14:56	16:25	16:39	16:56
28.5	158	Villard-Martinan	14:57	16:26	16:39	16:57
22.5	164	Le Pied-des-Voûtes (SAINT-ALBAN-DES-VILLARDS)	15:04	16:33	16:46	17:04
20.5	166	SAINT-ÉTIENNE-DE-CUINES (D927-D74)	15:06	16:35	16:49	17:06
19	167.5	D74 SAINTE-MARIE-DE-CUINES	15:08	16:37	16:50	17:08
14	172.5	Carrefour D74-D77 B	15:15	16:43	16:57	17:15
14	172.5	D77 B Pontamafrey (PONTAMAFREY-MONTPASCAL)	15:15	16:43	16:57	17:15
10.5	176	MONTVERNIER (D77 B-D77)	15:25	16:52	17:06	17:25
10	176.5	D77 Lacets de Montvernier	15:27	16:53	17:08	17:27
8	178.5	LE CHÂTEL	15:29	16:55	17:10	17:29
5.5	181	HERMILLON	15:32	16:57	17:12	17:32
4.5	182	Carrefour D77-D906	15:33	16:59	17:13	17:33
4	182.5	D906 Carrefour D906-D77	15:33	16:59	17:14	17:33

ITINÉRAIRE HORAIRE

18ème étape : GAP > SAINT-JEAN-DE-MAURIENNE

KILOMETRES		HORAIRES							
à parcourir	parcourus	ITINÉRAIRE				Caravane	39 km/h	37 km/h	35 km/h
1.5	185	D77	SAINT-JEAN-DE-MAURIENNE (D77-VC) (entrée)			15:37	17:03	17:18	17:37
0	186.5	VC	SAINT-JEAN-DE-MAURIENNE			15:39	17:04	17:20	17:39

Arrivée :

Ligne d'arrivée : rue Louis Sibué, à l'extrémité d'une ligne droite finale de 75 m à vue

Largeur de la ligne : 5,50 m



SAINT-JEAN-DE-MAURIENNE

Alpes-de-Haute-Provence

1 cm = 5 km



Tour de France 2015

22/06/2015

ITINÉRAIRE HORAIRES

Samedi 25 juillet 2015

Distance : 110,5 km



KILOMÈTRES		HORAIRES				
à parcourir	parcourus	ITINÉRAIRE	Caravane	36 km/h	34 km/h	32 km/h
FRANCE						
SAVOIE (73)						
		D1006 MODANE (D1006-D215-VC-D1006) <i>Départ fictif</i>	11:10	13:10	13:10	13:10
		FOURNEAUX				
110.5	0	MODANE <i>Départ réel</i>	11:15	13:15	13:15	13:15
109.5	1	FRENEY	11:16	13:16	13:16	13:16
103	7.5	Francoz (ORELLE)	11:24	13:24	13:24	13:24
97	13.5	SAINT-MICHEL-DE-MAURIENNE	11:32	13:31	13:31	13:32
86.5	24	Carrefour D1006-D906	11:46	13:44	13:45	13:46
85.5	25	D906 SAINT-JEAN-DE-MAURIENNE	11:47	13:45	13:46	13:47
79.5	31	D926 Pierrepin-Dessous (FONTCOUVERTE-LA-TOUSSUIRE)	12:02	13:57	14:00	14:02
79	31.5	La Bettaz (FONTCOUVERTE-LA-TOUSSUIRE)	12:03	13:58	14:01	14:03
78	32.5	Le Crêt (FONTCOUVERTE-LA-TOUSSUIRE)	12:06	14:01	14:04	14:06
74	36.5	Charvin (FONTCOUVERTE-LA-TOUSSUIRE)	12:18	14:11	14:15	14:18
72	38.5	Tunnel des Quatre Jarriens (FONTCOUVERTE-LA-TOUSSUIRE)	12:23	14:16	14:20	14:23
71.5	39	Tunnel de Combe Soudan (FONTCOUVERTE-LA-TOUSSUIRE)	12:24	14:17	14:21	14:24
71.5	39	Grand Tunnel (FONTCOUVERTE-LA-TOUSSUIRE)	12:25	14:18	14:22	14:25
69.5	41	Viaduc des Sallanches (SAINT-JEAN-D'ARVES)	12:30	14:22	14:27	14:30
65	45.5	Les Chambons (SAINT-JEAN-D'ARVES)	12:43	14:33	14:39	14:43
63	47.5	Cluny	12:48	14:38	14:44	14:48
62.5	48	Malcrozet	12:50	14:40	14:46	14:50
62.5	48	SAINT-SORLIN-D'ARVES	12:51	14:40	14:46	14:51
64.5	56	Col de la Croix de Fer (2.067 m)	13:13	15:00	15:07	15:13
51	59.5	Plan du Suel (SAINT-COLOMBAN-DES-VILLARDS)	13:16	15:03	15:11	15:16
48.5	62	Rieu Claret (SAINT-COLOMBAN-DES-VILLARDS)	13:19	15:06	15:14	15:19
ISÈRE (38)						
45.5	65	VC Barrage de Grand'Maison (VAUJANY)	13:22	15:09	15:17	15:22
37	73.5	Le Rivier d'Allemont	13:31	15:18	15:26	15:31
33.5	77	Articol (ALLEMONT)	13:35	15:22	15:30	15:35
30	80.5	D526 Le Verney (VAUJANY)	13:39	15:26	15:33	15:39
28	82.5	Viaduc de l'Eau d'Olle (OZ)	13:41	15:28	15:36	15:41
26	84.5	ALLEMONT	13:43	15:30	15:38	15:43
22.5	88	Rochetaillée (LE BOURG-D'OISANS) (D526-D1091)	13:47	15:34	15:42	15:47
22	88.5	D1091 Les Sables (LE BOURG-D'OISANS)	13:48	15:35	15:43	15:48
19	91.5	La Paute (LE BOURG-D'OISANS)	13:52	15:38	15:47	15:52
16.5	94	Carrefour D1091-D1091 B	13:55	15:41	15:49	15:55
16.5	94	D1091 B BOURG-D'OISANS	13:55	15:41	15:50	15:55
16	94.5	BOURG-D'OISANS	13:56	15:42	15:50	15:56
14.5	96	Carrefour D1091 B-D211	13:58	15:43	15:52	15:58
14	96.5	D211 La Ferrière (LE BOURG-D'OISANS)	13:59	15:44	15:53	15:59
11.5	99	LA GARDE-EN-OISANS	14:06	15:51	16:00	16:06



Tour de France 2015

22/06/2015

ITINÉRAIRE HORAIRE

KILOMETRES		ITINÉRAIRE	HORAIRE			
à parcourir	parcourus		Caravane	36 km/h	34 km/h	32 km/h
10	100.5	Ribot d'en Bas	14:11	15:54	16:04	16:11
9.5	101	Le Ribot	14:13	15:56	16:06	16:13
6	104.5	HUEZ Village	14:24	16:05	16:15	16:24
3	107.5	ALPE D'HUEZ (D211-VC) (entrée)	14:33	16:13	16:24	16:33
0	110.5	VC ALPE D'HUEZ VC 	14:42	16:20	16:32	16:42
0	110.5	ALPE D'HUEZ 	14:42	16:20	16:32	16:42

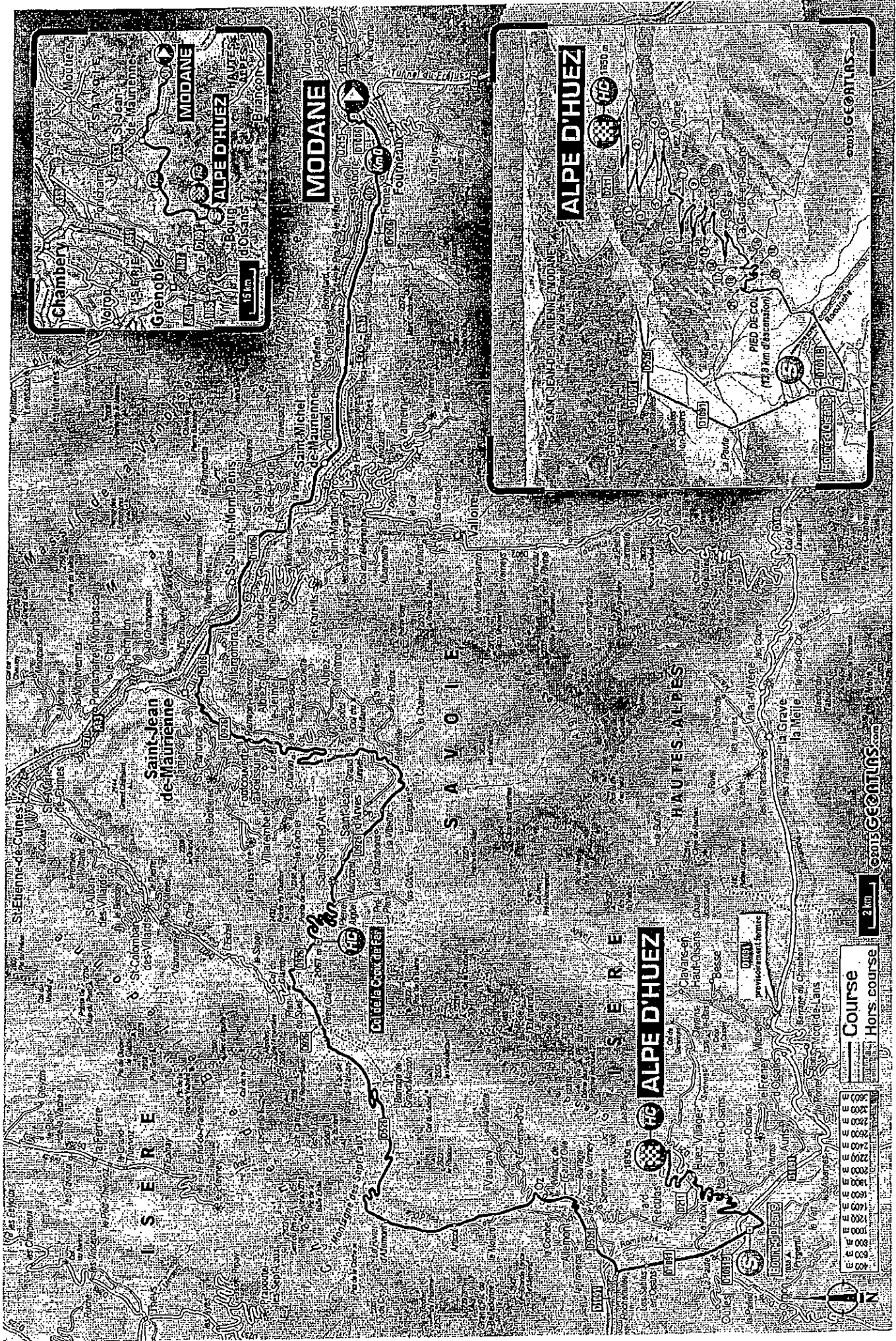

Chambery

Grenoble

MODANE

ALPE D'HUEZ

15 km

MODANE

15 km

ALPE D'HUEZ

15 km

1500 m

15 km

Saint-Jean de-Maurienne

S A V O I E

HAUTES-ALPES

I S E R E

ALPE D'HUEZ

Course

Hors course

0000
0001
0002
0003
0004
0005
0006
0007
0008
0009
0010
0011
0012
0013
0014
0015
0016
0017
0018
0019
0020
0021
0022
0023
0024
0025
0026
0027
0028
0029
0030
0031
0032
0033
0034
0035
0036
0037
0038
0039
0040

2 km

cartes GEOTOURS

cartes GEOTOURS





PREFET DE L'ISERE

DIRECTION
INTERDEPARTEMENTALE
DES ROUTES
MEDITERRANEE

Grenoble, le 24 JUIN 2015

Arrêté n°

**Epreuve cycliste
102^{ème} TOUR DE FRANCE**

**18^{ème} ETAPE : GAP => SAINT-JEAN-DE-MAURIENNE DU JEUDI 23 JUILLET 2015
RN85**

**Communes de La Mure, Sousville, Ponsonnas, St Laurent en Beaumont, Quet en Beaumont, Ste Luce, La Salle en
Beaumont, Les Cotes de Corps, Corps**

**Le préfet de l'Isère
Chevalier de la Légion d'Honneur
Chevalier de l'Ordre National du Mérite**

- VU le Code de la route et notamment les articles R. 411-8;
- VU le décret n° 2010-146 du 16 février 2010 modifiant le décret n° 2004-374 du 29 avril 2004 relatif aux pouvoirs des préfets, à l'organisation et à l'action des services de l'Etat dans les régions et les départements;
- VU l'instruction interministérielle sur la signalisation routière quatrième partie, huitième partie ;

CONSIDERANT que pour assurer la sécurité des usagers et le bon déroulement du 102^{ème} " TOUR DE FRANCE ", il y a lieu de réglementer la circulation sur la RN85, classée route à grande circulation (RGC);

Sur proposition du Chef du District des Alpes du Sud ;

A R R E T E

Article 1 :

POUR LA 18^{ème} ETAPE GAP => SAINT-JEAN-DE-MAURIENNE du JEUDI 23 JUILLET 2015,
les restrictions de circulation suivantes seront mises en place sur le réseau routier national :

Interdictions de circulation

RN85 : circulation interdite à tout véhicule de 10h à 15h dans les deux sens de circulation du PR 103+980 (limite 05/38) au PR 75+630 (carrefour RN85/RD115c nord de La Mure)

Article 2 :

Sur ces sections, la circulation sera rétablie tronçon par tronçon après le passage des coureurs à l'initiative des services de police ou de gendarmerie qui disposent de toute latitude afin d'adapter les horaires de fermetures et d'ouvertures en fonction des circonstances.

Article 3 :

Les dispositions de l'article 1 ci-dessus ne s'appliquent pas aux véhicules des organisateurs (munis de l'insigne officiel), aux véhicules des forces de police ou de gendarmerie, aux véhicules des services de lutte contre l'incendie et des services de sécurité, ainsi qu'aux véhicules des services de la Dirmed et du conseil général de l'Isère en service opérationnel.

Article 4 :

Le présent arrêté sera affiché dans la commune de La Mure, Sousville, Ponnassas, St Laurent en Beaumont, Quet en Beaumont, Ste Luce, La Salle en Beaumont, Les Cotes de Corps, Corps

Article 5 :

M. le secrétaire général de la préfecture de l'Isère,
M. le colonel commandant le Groupement de gendarmerie de l'Isère,
M. le directeur de la Dirmed,
sont chargés, chacun en ce qui le concerne, de l'exécution du présent arrêté qui sera transmis pour information, à :

- Mmes et MM. les Maires des communes de La Mure, Sousville, Ponnassas, St Laurent en Beaumont, Quet en Beaumont, Ste Luce, La Salle en Beaumont, Les Cotes de Corps, Corps (affichage),
- Mme La Directrice Départementale des Territoires de l'Isère
- M. Le Président du Conseil Départemental de l'Isère,
- M. le Directeur d'ESCOTA
- M. Le Président de la chambre de commerce et d'industrie de Grenoble,
- M. le Président du syndicat des transporteurs de l'Isère,
- CRICR Méditerranée
- CRICR Rhône Alpes
- M. le Directeur Départemental des Services d'incendie et de secours de L'Isère,
- PC-Gentiane
- PC-Itinisére
- M. le Chef du CEI de La Mure
- M. le Chef du CEI de Saint Bonnet,

Le Préfet

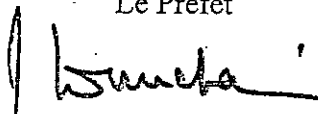
Jean Paul BONNETAIN

REPUBLIQUE FRANÇAISE



Arrêté n° 2015-5733
Direction des mobilités
Service action territoriale

**Arrêté portant réglementation de la circulation sur les routes départementales
concernées à l'occasion de :**

**la 18^{ème} étape - Gap (05) => Saint-Jean-de-Maurienne (73) ✓
du 102^{ème} Tour de France cycliste le jeudi 23 juillet 2015**

**sur le territoire des communes de La Mure, Saint-Honoré, Nantes-en-Rattier, La
Valette, Lavaldens, La Morte, Saint-Barthélémy-de-Séchillienne, Séchillienne, Livet-et -
Gavet, Le Bourg-d'Oisans, Allemont, Oz-en-Oisans, et Vaujany.**

hors agglomération

Le Président du Département de l'Isère

**Vu le code de la route, et notamment les articles L.411-1, R.411-5, R.411-8 et R.411-21-1,
R411-25 et R411-28 ;**

Vu le code de la voirie routière ;

**Vu le code général des collectivités territoriales, et notamment l'article L.3221-4 ; L2213 à
L2213-6;**

**Vu la loi n° 82-213 du 2 mars 1982 relative aux droits et libertés des Communes, des
Départements et des Régions, modifiée et complétée par la loi n° 82-623 du 22 juillet 1982,
la loi n° 83-8 du 7 janvier 1983 et la loi n° 2004-809 du 13 août 2004 sur les libertés et
responsabilités locales ;**

**Vu l'arrêté du 24 novembre 1967 modifié relatif à la signalisation des routes et autoroutes et
l'instruction interministérielle modifiée portant sur le même objet ;**

**Vu l'instruction interministérielle sur la signalisation routière (livre I, huitième partie :
signalisation temporaire) approuvée par l'arrêté interministériel du 6 novembre 1992;**

**Vu le décret n° 2010-578 du 31 mai 2010 modifiant le décret 2009-615 du 3 juin 2009 portant
inscription des RD526 et RD1091 dans la nomenclature des voies à grande circulation;**

Vu l'arrêté 2015-256 du 04 février 2015 portant règlement de voirie départementale ;

**Vu l'avis favorable de la Direction Départementale des Territoires (D.D.T.) représentant le
Préfet en date du 01 juillet 2015;**

Vu l'avis favorable de la Gendarmerie de l'Isère en date du 30 juin 2015 ;

**Vu l'arrêté ministériel du 29 juin 2015 portant (NOR : INTS1513516A) autorisation du
« 102^{ème} tour de France cycliste » du 04 juillet au 26 juillet 2015;**

Vu le compte rendu de la réunion technique en date du 02 avril 2015 visant à définir les

Arrêté n° 2015-5733

mesures à mettre en œuvre en matière de circulation à l'occasion du passage des 18^{ème} et 20^{ème} étapes du Tour de France ;

Vu le dossier d'exploitation coordonnée entre le Département de la Savoie, des Hautes-Alpes, des Alpes-de-Haute-Provence, de l'Isère, de la DIR Méditerranée, de la DIR Centre-Est, les forces de l'ordre et les services de secours, diffusé le 07 juillet 2015 ;

Vu l'arrêté départemental n° 2015-3783 du 02 juin 2015 portant délégation de signature,

Vu la demande présentée par A.S.O demeurant à : Immeuble Panorama B253, quai de la Bataille de Stalingrad - 92137 Issy les Moulineaux cedex en date du 24 octobre 2014 et du 25 juin 2015,

Considérant que pour permettre le bon déroulement de l'épreuve sportive cycliste dénommée « 102^{ème} Tour de France 2015 » empruntant un itinéraire dans le département de l'Isère lors de la 18^{ème} étape entre Gap (05) et Saint-Jean-de-Maurienne (73) - parcours de 185 Km le jeudi 23 juillet 2015, et pour assurer la sécurité des usagers de la route, des organisateurs de l'épreuve, des personnels sur l'itinéraire de la course, et des concurrents, il y a lieu de réglementer la circulation de tous les véhicules sur les routes départementales RD115C, RD114D, RD114, RD113, RD1091, et RD526 sur le territoire des communes concernées.

Sur proposition du Directeur général des services,

Arrête :

Article 1 - Réglementations:

Le présent arrêté ne s'applique pas aux tronçons du parcours situés en agglomérations.

Afin de limiter les perturbations du trafic routier sur l'itinéraire de la course, la circulation de tous les véhicules ainsi que des cycles sera temporairement interdite dans les deux sens de circulation, et sera temporairement réglementée sur les routes départementales indiquées dans les conditions définies ci-après :

Cette réglementation sera applicable :

- Jeudi 23 juillet 2015 : 18^{ème} étape - Gap (Hautes-Alpes) à Saint-Jean-de-Maurienne (Savoie)

- Fermeture de la RD115C de 11h15 à 15h00, sur la commune de La Mure entre les PR0+000 - giratoire RN85/RD115C et PR1+465 - giratoire RD115C/RD114D (hors agglomération de la Mure) ;

- Fermeture de la RD114D de 11h15 à 15h00, sur les communes de La Mure, de Saint-Honoré, Nantes-en-Rattier et Sousville entre les PR1+184 - giratoire RD115C/RD114D et 0+000 - carrefour RD114D/RD114 (hors agglomération de la Mure, Sousville et Nantes-en-Rattier) ;

Arrêté n° 2015-5733

- **Fermeture de la RD114 de 11h15 à 15h00 sur les communes de La Mure, Sousville, Nantes-en-Rattier, La Valette, Lavalpens, et La Morte entre les PR2+913 – carrefour RD114D/RD114 et 23+61 – sortie d'agglomération de La Morte (hors agglomérations) ;**
- **Fermeture de la RD114 de 11h45 à 15h15 sur les communes de La Morte et de Saint-Barthélémy-de-Séchilienne entre les PR23+61 – sortie d'agglomération de La Morte et 34+957 – carrefour RD114/RD113 à Saint-Barthélémy-de-Séchilienne;**
- **Fermeture de la RD113 de 12h00 à 15h15 sur les communes de Saint-Barthélémy-de-Séchilienne et de Séchilienne entre les PR2+281 – carrefour RD114/RD113 et PR0+204 – raccordement RD113 avec bretelle d'entrée sur la RD1091 en direction de Bourg-d'Oisans ;**
- **Fermeture de la bretelle d'entrée (E4-RD1091) en provenance de Saint-Barthélémy-de-Séchilienne et de Séchilienne vers la RD1091 entre les PR0+000 et PR0+200 en direction de Bourg-d'Oisans de 12h00 à 16h00 ;**
- **Fermeture de la RD1091 de 11h30 à 16h00, sur les communes de Vizille, Séchilienne Saint-Barthélémy-de-Séchilienne, Livet-et-Gavet, Le Bourg-d'Oisans entre les PR7+740 – échangeur nord de Séchilienne (intersection RD1091 / bretelle sortie RD1091A en direction de Séchilienne centre) et PR24+814 (carrefour RD1091/RD526 à Rochetaillée) ;**
- **Fermeture de la RD526 de 12h00 à 16h15 sur les communes de Bourg-d'Oisans, Allemont, Oz-en-Oisans, et Vaujany entre les PR 68+437 – carrefour RD1091/RD526 et PR75+575 – carrefour RD526/RD43A ;**
- **Fermeture de la RD526 de 10h00 à 18h00 entre les PR 75+575 – carrefour RD526/RD43A et PR93+327 – limite département Isère avec la Savoie ;**

La réouverture à la circulation dans le sens inverse de la course sera réalisée au fur et à mesure du passage de la voiture balai sur l'ensemble de l'itinéraire et sur décisions des forces de l'ordre.

La traversée de l'itinéraire de course au niveau des carrefours pourra être autorisée en cas d'aléa, de force majeure, sous contrôle des forces de l'ordre présentes sur site et après information (avant le passage de la caravane) et/ou avis express (entre le passage de la caravane et des coureurs) du commandant de l'EDSR.

Si les circonstances l'exigent, la fermeture ou le rétablissement de la circulation seront laissés à l'initiative des forces de Police ou de Gendarmerie, suivant la configuration des événements, notamment en ce qui concerne les avancements d'horaires de fermeture de chaussées et les retards de réouverture, par rapport aux horaires respectifs définis ci-dessus. Les forces de l'ordre pourront interdire la circulation à tout moment avant ou après la fermeture officielle.

L'ensemble de ces routes sera ré-ouvert à la circulation sur ordre des services de gendarmerie.

Article 2 : Déviations

Pour la circulation en provenance de Grenoble et à destination de Briançon, les usagers en transit seront invités à suivre l'itinéraire par l'A480, l'A51 et la RD1075 en direction de Sisteron via le col de la Croix-Haute, puis par les RD994B, RD994 et RN94 en direction de

Arrêté n° 2015-5733

Gap et de Briançon.

Les usagers en provenance de Briançon et circulant en direction de Grenoble devront suivre la RN94 via Gap, puis les RD994 et RD994B pour rejoindre la RD1075 via le col de la Croix-Haute avant d'emprunter l'A51 et l'A480.

ARTICLE 3 – Restrictions de stationnement

Des restrictions de stationnement des véhicules seront instaurées.

Du mercredi 22 juillet 2015 à 16h00 au jeudi 23 juillet 2015 à 18h00 :

- Sur la RD114 (du PR23+73 en sortie d'agglomération de La Morte, au PR34+527, carrefour RD114/RD113), hors agglomération, le stationnement et l'arrêt sont interdits.
- Sur la RD1091 entre les PR5 et PR9, hors agglomération sur les communes de Saint-Barthélémy-de-Séchilienne, de Séchilienne et de Livet-et-Gavet, le stationnement et l'arrêt sont interdits.

Du lundi 20 juillet 2015 à 8h00 au dimanche 26 juillet 2015 à 12h00 :

- Sur la RD526 entre le carrefour RD526/RD43A après le hameau du Verney sur la commune de Vaujany jusqu'à la limite avec le département de la Savoie (zones de risques de chutes de pierres), le stationnement sera interdit.

Toutes interdictions de stationnement prend fin sur décision des forces de l'ordre au plus tard le 26 juillet 2015 à 12h00.

ARTICLE 4 – Dérogations:

Les dispositions du présent arrêté ne s'appliqueront pas aux véhicules autorisés circulant uniquement dans le sens de l'épreuve, tels que ceux dûment identifiés de l'organisation. Elles ne s'appliqueront pas non plus aux véhicules d'urgences, des véhicules de sécurité, des forces de police ou de gendarmerie, des services de lutte contre l'incendie et de secours, des services de sécurité du Département de l'Isère à caractère opérationnel ou de voirie, munis de leur signalisation lumineuse en fonctionnement.

ARTICLE 5 - Adaptations:

L'ensemble de ces routes seront ré-ouvertes à la circulation dès le passage du véhicule de fin de course.

Toutefois, si les circonstances l'exigent, les horaires de fermetures et de rétablissement de la circulation seront laissés à l'initiative des forces de police ou de gendarmerie, suivant la configuration des événements, notamment en ce qui concerne les avancements d'horaires de fermeture de chaussées et les retards de réouverture, par rapport aux horaires respectifs définis ci-dessus.

ARTICLE 6 – Signalisation routière et Information des usagers :

Les signalisations (panneaux d'informations à l'utilisateur) seront mises en place, entretenues, et déposées par les Centres d'Entretien Routiers des services aménagements des Territoires de la Matheysine, de l'Agglomération grenobloise et de l'Oisans traversés par la course.

Arrêté n° 2015-5733

L'information des usagers sera également organisée par le biais de messages sur panneaux à messages variables (P.M.V.) à la charge des différents gestionnaires (PC Itinéraire au Département de l'Isère, PC Gentiane à la DIR Centre-Est, PC Gap à la DIR Méditerranée et au Département de la Savoie).

ARTICLE 7 – Signalisation de course:

La signalisation de course sera mise en place et entretenue par Amaury Sport Organisation, organisateur du Tour de France. Elle sera déposée immédiatement à la fin de l'épreuve.

ARTICLE 8 - Publication:

Le présent arrêté sera publié au recueil des actes administratifs du Département de l'Isère, et transmis au représentant de l'Etat dans le Département.

Les dispositions du présent arrêté prendront effet à compter de la date de publication précitée et de celle de la mise en place effective de la signalisation prévue à l'article précédent.

ARTICLE 9 - Ampliations :

Le Directeur général des services du Département de l'Isère,

Le Commandant du groupement de Gendarmerie de l'Isère,

Le Directeur général des communes de La Mure, Saint-Honoré, Nantes-en-Rattier, La Valette, Lavaldens, La Morte, Saint-Barthélemy-de-Séchillienne, Séchillienne, Livet-et-Gavet, Le Bourg-d'Oisans, Allemont, Oz-en-Oisans, Vaujany et de Villard-Reculas.

sont chargés, chacun en ce qui les concerne, de l'application du présent arrêté dont copie sera transmise à

La Direction Départementale des Services d'Incendie et de Secours de l'Isère ;

Le Service d'Aide Médicale d'Urgence de l'Isère ;

La Préfecture de l'Isère ;

La Direction Départementale des Territoires de l'Isère ;

Les Directions territoriale Matheysine, Agglomération grenobloise, Oisans et Trièves ;

La Direction Interdépartementale des Routes Méditerranée,

La Direction Interdépartementale des Routes Centre Est,

Le groupement de Gendarmerie de la Savoie,

La Préfecture de Savoie ;

Le Département de la Savoie ;

La Direction Départementale des Services d'Incendie et de Secours de la Savoie;

Le Service d'Aide Médicale d'Urgence de la Savoie;

La Direction départementale des Territoires de la Savoie ;

Arrêté n° 2015-5733

M. le Directeur d'ASO (Amaury Sport Organisation), organisateur de l'épreuve,

La Préfecture des Hautes-Alpes ;

Le Département des Hautes-Alpes ;

Le groupement de Gendarmerie des Hautes-Alpes,

La Direction départementale des Services d'Incendie et de Secours des Hautes-Alpes ;

Le Service d'Aide Médicale d'Urgence des Hautes Alpes,

La Direction départementale des Territoires des Hautes Alpes ;

La Direction Régionale de l'Environnement, de l'Aménagement et du Logement (DREAL) ;

M. le Directeur du CRICR Rhône-Alpes-Auvergne de Lyon ;

M. le Directeur de la société d'AREA ;

M. le Président du Syndicat des Transporteurs ;

M. le Président de la Chambre de commerce et d'industrie de l'Isère ;

Les communes traversées par la déviation entre Vif et Lus-la-Croix-Haute : Vif ; Saint-Martin-de-la-Cluze, Sinard, Monestier-de-Clermont, Roissard, Saint-Michel-les-Portes, Saint-Martin-de-Clelles, Clelles, Percy, Le-Monestier-du-Percy, Saint-Maurice-en-Trièves et Lalley.

A Grenoble, le 15 JUIL. 2015

Pour certifié conforme
Le Chef du service notation territoriale
Tanguy Jestin

Pour le Président et par délégation,
Le Chef de service

Tanguy Jestin

La présente décision pourra faire l'objet d'un recours devant le Tribunal Administratif compétent dans les 2 mois à compter de sa notification.

REPUBLIQUE FRANÇAISE



Arrêté n° 2015-5802
Direction des mobilités
Service action territoriale

**Arrêté portant réglementation de la circulation sur les routes départementales
concernées à l'occasion de :**

- la 19^{ème} étape – Saint-Jean-de-Maurienne (73) => La Toussuire (73)
- la 20^{ème} étape - Modane (73) => Alpe-d'Huez (38)

du 102^{ème} Tour de France cycliste les vendredi 24 et samedi 25 juillet 2015

**sur le territoire des communes de Allemont, Vaujany, Oz-en-Oisans, Le
Bourg-d'Oisans, La Garde-en-Oisans, Huez-en-Oisans, Auris-en-Oisans,
Villard-Reculas**

hors agglomération

Le Président du Département de l'Isère

**Vu le code de la route, et notamment les articles L 411-1, R. 411-5, R.411-8 et R.411-21-1,
R411-25 et R411-28 ;**

Vu le code de la voirie routière ;

**Vu le code général des collectivités territoriales, et notamment l'article L.3221-4 ; L2213 à
L2213-6;**

**Vu la loi n° 82-213 du 2 mars 1982 relative aux droits et libertés des Communes, des
Départements et des Régions, modifiée et complétée par la loi n° 82-623 du 22 juillet 1982,
la loi n° 83-8 du 7 janvier 1983 et la loi n° 2004-809 du 13 août 2004 sur les libertés et
responsabilités locales ;**

**Vu l'arrêté du 24 novembre 1967 modifié relatif à la signalisation des routes et autoroutes et
l'instruction interministérielle modifiée portant sur le même objet ;**

**Vu l'instruction interministérielle sur la signalisation routière (livre I, huitième partie :
signalisation temporaire) approuvée par l'arrêté interministériel du 6 novembre 1992;**

**Vu le décret n° 2010-578 du 31 mai 2010 modifiant le décret 2009-615 du 3 juin 2009 portant
inscription des RD526 et RD1091 dans la nomenclature des voies à grande circulation;**

Vu l'arrêté 2015-256 du 04 février 2015 portant règlement de voirie départementale ;

**Vu l'avis favorable de la Direction Départementale des Territoires (D.D.T.) représentant le
Préfet en date du 10 juillet 2015;**

**Vu l'arrêté ministériel du 29 juin 2015 (NOR: INTS1513516A) portant autorisation du «102^{ème}
tour de France cycliste» du 04 juillet au 26 juillet 2015;**

**Vu le compte rendu de la réunion technique en date du 02 avril 2015 visant à définir les
mesures à mettre en œuvre en matière de circulation à l'occasion du passage des 18^{ème},
19^{ème} et 20^{ème} étapes du Tour de France ;**

Vu le dossier d'exploitation coordonnée entre le Département de la Savoie, des Hautes-

Arrêté n° 2015-5802

Alpes, des Alpes-de-Haute-Provence, de l'Isère, de la DIR Méditerranée, de la DIR Centre-Est, les forces de l'ordre et les services de secours, diffusé le 07 juillet 2015 ;

Vu l'arrêté départemental n° 2015-3783 du 02 juin 2015 portant délégation de signature,

Vu la demande présentée par A.S.O demeurant à : Immeuble Panorama B253, quai de la Bataille de Salinograd – 92137 Issy les Moulineaux cedex en date du 24 octobre 2014 et du 25 juin 2015,

Vu l'arrêté 2015-5734 en date du 15 juillet 2015 ;

Considérant que pour permettre le bon déroulement de l'épreuve sportive cycliste dénommée « 102^{ème} Tour de France 2015 » empruntant un itinéraire dans le département de l'Isère lors de la 19^{ème} étape entre Saint-Jean-de-Maurienne (73) et La Toussuire (73) – parcours de 138 Km (hors département mais impactant la RD526) le vendredi 24 juillet 2015 et lors de la 20^{ème} étape entre Modane (73) et l'Alpe-d'Huez (38) – parcours de 110,5 Km, et pour assurer la sécurité des usagers de la route, des organisateurs de l'épreuve, des personnels sur l'itinéraire de la course, et des concurrents, il y a lieu de réglementer la circulation de tous les véhicules sur les routes départementales RD526, RD1091, RD1091B, RD211, RD25A, RD25, RD211A, RD211B, RD211F, et RD44B sur le territoire des communes concernées.

Sur proposition du Directeur général des services,

Arrête :

Article 1- Abrogation:

Le présent arrêté annule et remplace l'arrêté 2015-5734

Article 2 - Réglementations:

Le présent arrêté ne s'applique pas aux tronçons du parcours situés en agglomérations.

Afin de limiter les perturbations du trafic routier sur l'itinéraire de la course, la circulation de tous les véhicules ainsi que des cycles sera temporairement interdite dans les deux sens de circulation, et sera temporairement réglementée sur les routes départementales indiquées dans les conditions définies ci-après :

Cette réglementation sera applicable :

- **19^{ème} étape – Saint-Jean-de-Maurienne (Savoie) à La Toussuire (Savoie)**

Vendredi 24 juillet 2015 de 10h00 à 17h30 :

- Fermeture de la RD526 entre les PR 82+878 – fin d'agglomération du Rivier d'Allemont et PR93+327 – limite département Isère avec la Savoie : dès que les parkings arriveront à saturation au sommet du col du Glandon en Savoie, les forces de l'ordre du département de l'Isère 38 pourront fermer la RD526 à partir du Rivier d'Allemont jusqu'à la limite avec le département Isère / Savoie. Une patrouille motocyclistes sera organisée sur le secteur pour vérifier le remplissage des zones de stationnement et l'absence de stationnement dans les zones de risques naturels. Une attention particulière sera apportée à la disponibilité de l'axe pour garantir le passage d'éventuels moyens de secours.

• **20^{ème} étape – Modane (Savoie) à l'Alpe-d'Huez (Isère)**

Du mercredi 22 juillet 2015 à 17h00 au dimanche 26 juillet 2015 à 12h00 :

- Fermeture de la RD211A entre la Garde-en-Oisans (lieudit l'Armentier-le-Haut) au PR3+300 et Auris-en-Oisans (lieudit le Cert) au PR6+100.

Fermeture de la RD211 entre le carrefour avec la RD211F au PR 10+900 et l'agglomération de l'Alpe-d'Huez (Avenue de l'Eclosé) au PR11+650. En dehors de la période de privatisation de la route au moment du passage de l'épreuve, l'accès des riverains sera autorisé sur présentation d'un justificatif de domicile. Il sera géré par les forces de l'ordre.

La nuit du 22 juillet de 22h à 6h, la nuit du 23 juillet de 20h à 6h et la nuit du 24 juillet à 22h00 à 7h00.

- Fermeture de la RD211 (du PR 0+000 – carrefour RD1091/RD211 au PR10+900)

La nuit du 22 juillet de 22h à 7h, la nuit du 23 juillet de 20h à 7h et du 24 juillet à 22h00 au 26 juillet à 12h

- Fermeture de la RD211B entre Huez en Oisans au PR 0+400 et Villard-Reculas au PR3+150.

La nuit du 22 juillet de 22h à 6h, la nuit du 23 juillet de 20h à 6h et le 24 juillet de 22h00 au 25 juillet en soirée (après réouverture de la RD 211)

- Fermeture de la RD1091 (déviation de Bourg-d'Oisans) du PR30+950 au PR32+340 dans le sens Grenoble vers Briançon

Le samedi 25 juillet 2015 :

RD526:

- De 9h00 à 16h00, fermeture de la RD526 entre le carrefour avec la RD43A au PR75+500 et la limite du Département avec la Savoie au PR93+330. Les forces de l'ordre pourront interdire la circulation à tout moment avant la fermeture officielle.
- De 11h30 à 16h00, fermeture de la RD526 entre le carrefour avec la RD1091 au PR68+325 et le carrefour avec la RD43A au PR75+500.

RD1091 et RD1091B :

- de 11h30 à 16h30, fermeture de la RD1091 sur la commune de Le Bourg-d'Oisans entre les PR24+826 (carrefour RD1091/RD526 à Rochetaillée et PR32+596 (giratoire nord de Bourg-d'Oisans RD1091/RD1091B) ;
- de 11h30 à 16h30, fermeture de la RD1091B (traverse d'agglomération de Bourg-d'Oisans) sur la commune de Bourg-d'Oisans entre les PR 0+000 et PR0+103 et entre les PR1+661 et PR1+882 (giratoire sud de Bourg-d'Oisans RD1091B/RD1091/RD211) ;
- A partir de 10h00 (à l'appréciation des forces de l'ordre) surveillance sur la RD1091 au niveau du carrefour avec la RD526 à Rochetaillée (accès aux cols du Glandon et de la Croix-de-Fer). Possibilité en cas de saturation de mise en place d'un barrage pour maîtriser le flux de circulation en direction de l'Oisans dès le giratoire de Gavet voire à Séchillienne (échangeur nord au PR 7+740) pour interdire le trafic sur la RD1091.

RD211 et RD211F :

Arrêté n° 2015-5802

- (aux alentours de 10h00 et au plus tard à 12h00), fermeture de la RD211 (du PR0+000 – carrefour RD1091/RD211 au PR10+900) dans le sens Bourg-d'Oisans => Alpe-d'Huez dès que les parkings arriveront à saturation et lorsque les possibilités de stationnement sur ces axes seront épuisées, et sur décision des forces de l'ordre. Réouverture sur décision des forces de l'ordre.
- (aux alentours de 10h00 et au plus tard à 12h00), fermeture de la RD211F (du PR0+000 – carrefour RD211/RD211F au PR2+445) dans le sens Bourg-d'Oisans => Alpe-d'Huez dès que les parkings arriveront à saturation, afin d'assurer le stationnement des véhicules de la caravane publicitaire du Tour de France, l'accès aux véhicules lourds du Tour de France et l'évacuation de l'ensemble des véhicules, sur décision des forces de l'ordre. Réouverture sur décision des forces de l'ordre.
- à partir de 7h00 fermeture de la RD211F (entre les PR0+000 et PR2+438) dans le sens Alpe-d'Huez => Bourg-d'Oisans. Réouverture sur décision des forces de l'ordre.
- à partir de 7h00 fermeture de la RD211 (entre les PR0+000 et PR10+900) dans le sens Alpe-d'Huez => Bourg-d'Oisans. Réouverture sur décision des forces de l'ordre.

Hormis sur les RD211 et RD211F, la réouverture à la circulation sera réalisée au fur et à mesure du passage de la voiture balai sur l'ensemble de l'itinéraire et sur décisions des forces de l'ordre.

La traversée de l'itinéraire de course au niveau des carrefours pourra être autorisée en cas d'aléa, de force majeure, sous contrôle des forces de l'ordre présents sur site et après information (avant le passage de la caravane) et/ou avis express (entre le passage de la caravane et des coureurs) du commandant de l'EDSR.

Evacuation :

- L'évacuation de tous les véhicules stationnés dans l'agglomération de l'Alpe-d'Huez s'effectuera par la RD211F.
- La réouverture de la RD211F et de la RD211 à l'aval du carrefour avec la RD211F interviendra dans le sens de la descente uniquement après l'évacuation totale des véhicules de l'organisation.
- La réouverture de la RD211F et de la RD211 à l'aval du carrefour avec la RD211F interviendra dans le sens de la montée dès le retour de conditions normales de circulation dans le sens de la descente, après l'évacuation totale des véhicules de l'organisation et des spectateurs.
- Les RD211B et RD44B, ainsi que les RD211A, les RD25 et RD25A sont des itinéraires réservés aux véhicules de secours en plus de leur éventuelle utilité pour l'organisation de la course.

Le dimanche 26 juillet 2015 :

- De 8h00 à 12h00, fermeture de la RD211 (entre le carrefour avec la RD1091 et le carrefour avec la RD211F) et de la RD211F (entre le carrefour avec la RD211 et l'entrée d'agglomération de l'Alpe-d'Huez) dans le sens Bourg-d'Oisans => Alpe-d'Huez.

Si les circonstances l'exigent, la fermeture ou le rétablissement de la circulation seront laissés à l'initiative des forces de Police ou de Gendarmerie, suivant la configuration des événements, notamment en ce qui concerne les avancements d'horaires de fermeture de chaussées et les retards de réouverture, par rapport aux horaires respectifs définis ci-dessus. Les forces de l'ordre pourront interdire la circulation à tout moment avant ou après la fermeture officielle.

Article 4 – Dérogations:

Les dispositions du présent arrêté ne s'appliqueront pas aux véhicules autorisés, tels que ceux dûment identifiés de l'organisation. Elles ne s'appliqueront pas non plus aux véhicules d'urgences, des véhicules de sécurité, des forces de police ou de gendarmerie, des services de lutte contre l'incendie et de secours, des services de sécurité du Département de l'Isère à caractère opérationnel ou de voirie, munis de leur signalisation lumineuse en fonctionnement.

Article 5 - Adaptations:

Si les circonstances l'exigent, les horaires de fermetures et de rétablissement de la circulation seront laissés à l'initiative des forces de police ou de gendarmerie, suivant la configuration des événements, notamment en ce qui concerne les avancements d'horaires de fermeture de chaussées et les retards de réouverture, par rapport aux horaires respectifs définis ci-dessus.

Article 6 – Information des usagers :

Les signalisations (panneaux d'informations à l'utilisateur) seront mises en place, entretenues, et déposées par les Centres d'Entretien Routiers des services aménagements des Territoires de Matheysine, Agglomération grenobloise et Oisans traversés par la course.

L'information des usagers sera également organisée par le biais de messages sur panneaux à messages variables (P.M.V.) à la charge des différents gestionnaires (PC Itinéraire au Département de l'Isère, PC Gentiane à la DIR Centre Est, PC Gap à la DIR Méditerranée et au Département de la Savoie).

Article 7 - Signalisation :

La signalisation de course sera mise en place et entretenue par Amaury Sport Organisation, organisateur du Tour de France. Elle sera déposée immédiatement à la fin de l'épreuve.

Article 8 - Publication:

Le présent arrêté sera publié au recueil des actes administratifs du Département de l'Isère, et transmis au représentant de l'Etat dans le Département.

Les dispositions du présent arrêté prendront effet à compter de la date de publication précitée et de celle de la mise en place effective de la signalisation prévue à l'article précédent.

Article 9 - Ampliations :

Le Directeur général des services du Département de l'Isère,

Le Commandant du groupement de Gendarmerie de l'Isère,

Le Directeur général des communes de Allemont, Oz-en-Oisans, Vaujany, Le Bourg-d'Oisans, La-Garde-en-Oisans, Huez-en-Oisans, Auris-en-Oisans, Clavans-en-Haut-Oisans, Mizoën, Mont-de-Lans, Le Freney-d'Oisans, Ornon et Villard-Reculas.

sont chargés, chacun en ce qui les concerne, de l'application du présent arrêté dont copie sera transmise à

Arrêté n° 2015-5802

L'ensemble de ces routes sera ré-ouvert à la circulation sur ordre des services de gendarmerie.

Article 3- Restrictions de stationnement

Des restrictions de stationnement des véhicules seront instaurées.

Du lundi 20 juillet 2015 à 12h00 au dimanche 26 juillet 2015 à 12h00 :

- **Sur la RD526** entre le carrefour RD526/RD43A après le hameau du Verney sur la commune de Vaujany jusqu'à la limite avec le département de la Savoie (zones de risques de chutes de pierres), le stationnement est interdit.

- Sur la RD211

Le stationnement est interdit

- **Sur la voie d'évitement ainsi que sur le giratoire sud et sur le parking**, mise en place du barriérage par la commune de Bourg-d'Oisans.

- **Sur la montée de l'Alpe-d'Huez**, dès le pont sur la Romanche du PR0+000 au pied de la montée de l'Alpe d'Huez au PR1+500, du PR7+100 au 7+400, du PR10+700 au PR14+250, entre les virages n°8 et 9 et du PR 10+900 au PR 11+650 entre le carrefour RD211/RD211F et la station de l'Alpe-d'Huez,

Dans les zones où le stationnement n'est pas interdit, celui-ci s'effectue sur une file et dans le sens de la descente à partir du lundi 20 juillet 2015 dès 12h00.

- **Sur la RD211A**, le stationnement est interdit entre le carrefour RD211/RD211A à la Garde et le carrefour avec la voie communale des Soufflots (PR 6+250) à Auris-en-Oisans.

- **Sur la RD211B**, le stationnement est interdit entre le carrefour RD211B/RD211C à Huez-en-Oisans et le carrefour RD211B/RD44B à Villard-Reculas.

- **Sur la RD211F**, le stationnement est interdit entre le carrefour RD211/RD211F et la station (rond point situé à l'entrée de l'Alpe-d'Huez secteur « Les Bergers »). Le stationnement sera réservé aux véhicules du Tour de France.

Dans les zones où le stationnement n'est pas interdit, celui-ci s'effectue sur une file et dans le sens de la descente à partir du lundi 20 juillet 2015 dès 8h00.

- Sur la RD1091

le stationnement est interdit

au PR32+350 –giratoire sud de la déviation de Bourg-d'Oisans), le stationnement est réservé à l'organisation du Tour de France sur l'aire de repos ainsi que sur la voie d'évitement.

au PR30+950 – giratoire nord de la déviation de Bourg-d'Oisans), le stationnement est réservé à l'organisation du Tour de France sur l'aire de repos.

du PR 30+950 au PR32+691 entre le giratoire nord et le giratoire sud de la déviation de Bourg-d'Oisans sur la voie de gauche (sens Briançon => Grenoble) pour permettre le stationnement des porte-chars.

- **Sur la RD25**, le stationnement est interdit entre le carrefour RD1091/RD25 et l'agglomération de Mizoën.

- **Sur la RD44B**, le stationnement est interdit entre le carrefour RD44/RD44B et l'agglomération de Villard-Reculas.

Toutes les interdictions de stationnement prend fin sur décision des forces de l'ordre au plus tard le 26 juillet 2015 à 12h00.

Arrêté n° 2015-5802

La Direction Départementale des Services d'Incendie et de Secours de l'Isère ;
Le Service d'Aide Médicale d'Urgence de l'Isère ;
La Préfecture de l'Isère ;
La Direction Départementale des Territoires de l'Isère ;
Les Directions territoriale Matheysine, Agglomération grenobloise, Oisans et Trièves ;

La Direction Interdépartementale des Routes Méditerranée,
La Direction Interdépartementale des Routes Centre Est,

Le groupement de Gendarmerie de la Savoie,
La Préfecture de Savoie ;
Le Département de la Savoie ;
La Direction Départementale des Services d'Incendie et de Secours de la Savoie ;
Le Service d'Aide Médicale d'Urgence de la Savoie,
La Direction départementale des Territoires de la Savoie ;

M. le Directeur d'ASO (Amaury Sport Organisation), organisateur de l'épreuve,

La Préfecture des Hautes-Alpes ;
Le Département des Hautes-Alpes ;
Le groupement de Gendarmerie des Hautes-Alpes,
La Direction départementale des Services d'Incendie et de Secours des Hautes-Alpes ;
Le Service d'Aide Médicale d'Urgence des Hautes Alpes,
La Direction départementale des Territoires des Hautes Alpes ;

La Direction Régionale de l'Environnement, de l'Aménagement et du Logement (DREAL) ;

M. le Directeur du CRICR Rhône-Alpes-Auvergne de Lyon ;
M. le Directeur de la société d'AREA ;
M. le Président du Syndicat des Transporteurs ;
M. le Président de la Chambre de commerce et d'industrie de l'Isère ;

A Grenoble, le 15 juillet 2015

Pour le Président et par délégation,
Le Chef de service

Pour certifié conforme

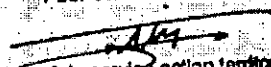
Le Chef du service action territoriale
Tanguy Jestin

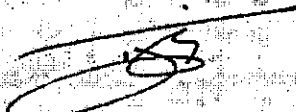
Tanguy Jestin

La présente décision pourra faire l'objet d'un recours devant le Tribunal Administratif compétent dans les 2 mois à compter de sa notification.

Préfecture de l'Isère
Direction de la Citoyenneté, de l'Immigration
et de l'Intégration
Service des Titres Sécurisés
Bureau des Titres de Conduite

Affaire suivie par : LDT Agréments

Tél. : 0476603260
Fax : 0476603287
courriel : permis-conduire@isere.pref.gouv.fr

ARRETE N°2015

Portant cessation d'activité d'un établissement d'enseignement de la conduite, à titre onéreux,
des véhicules à moteur et de la sécurité routière

LE PREFET DE L ISERE
Chevalier de la Légion d' Honneur
Chevalier de l' Ordre National du Mérite

Vu le code de la route, notamment ses articles L. 213-1 à L. 213-8 ;

Vu le décret n° 2000-1335 du 26 décembre 2000 relatif à l'enseignement de la conduite des
véhicules à moteur et de la sécurité routière ;

Vu l'arrêté n°01-000-26A du 8 janvier 2001 relatif à l'exploitation des établissements
d'enseignement, à titre onéreux, de la conduite des véhicules à moteur et de la sécurité routière ;

Vu l'arrêté du 8 janvier 2001 créant un registre national de l'enseignement de la conduite des
véhicules à moteur et de la sécurité routière ;

Vu l'arrêté préfectoral modifié n°2012-061-0007 du 1er mars 2012, autorisant Monsieur Yves
TANGUY à exploiter l'établissement d'enseignement de la conduite des véhicules à moteur et de
la sécurité routière, dénommé AUTO ECOLE CLODOMIR, situé 66 rue des Brosses ZA de
Charray 38510 VEZERONCE CURTIN, sous le numéro E1203808920 ;

Considérant le courrier de Monsieur Yves TANGUY, en date du 11 juin 2015, nous informant de la
fermeture définitive de son établissement ;

Sur proposition du Secrétaire Général de la préfecture de l'Isère

A R R E T E

Article 1 – L'arrêté préfectoral modifié n°2012-061-0007 du 1er mars 2012 est abrogé

Article 2 – La présente décision sera enregistrée dans le registre national de l'enseignement de la conduite des véhicules à moteur et de la sécurité routière créé par l'arrêté du 8 janvier 2001 précité.

Conformément à la loi n° 78-17 du 6 janvier 1978 relative à l'informatique, aux fichiers et aux libertés, toute personne peut obtenir communication et, le cas échéant, rectification ou suppression des informations la concernant en s'adressant au Bureau des Titres de Conduite.

Article 3 – Le secrétaire général de la préfecture est chargé de l'exécution du présent arrêté dont mention sera insérée au recueil des actes administratifs de l'Isère

Grenoble, le 30/06/2015

Pour le Préfet et par délégation
Le Secrétaire Général

Patrick LAPOUZE

Préfecture de l'Isère

Commission de conciliation en matière d'élaboration de documents d'urbanisme

Secrétariat de la commission

Séance de commission de conciliation en matière d'élaboration de documents d'urbanisme en date du 1^{er} juillet 2015 concernant le litige opposant la Communauté de la Bourne à l'Isère à l'EP SCOT sur le SCOT de la RUG

Avis et propositions de la commission de conciliation

1- Rappel du contexte:

Par délibération du 27 mars 2012, la Communauté de communes de la Bourne à l'Isère (CCBI) a demandé au préfet de saisir la commission de conciliation en matière d'élaboration de documents d'urbanisme car elle considère que la délibération du comité syndical de l'EP SCOT le 19 décembre 2011 approuvant le bilan tiré de la concertation et visant à l'arrêt du SCOT de la RUG, compromet certains de ses intérêts essentiels en lui imposant des nuisances ou des contraintes excessives.

A la suite du recours engagé le 21 février 2013 par la CCBI contre l'EP SCOT, le Tribunal administratif a retenu dans son jugement du 26 février 2015 un vice de procédure tiré de l'absence de mise en œuvre de l'article L 122-9 du code de l'urbanisme et il a prononcé un sursis de 12 mois afin de permettre la régularisation conformément à l'article L 600-9 du code de l'urbanisme.

Le préfet a demandé par lettre du 2 juin 2015 au président de la commission de conciliation en matière de documents d'urbanisme la réunion de la commission.

2- Rappel des points sur lesquels portaient la saisine de la commission :

1 – Transmission de cartographies lisibles et établies à une échelle adaptée

2 – Identification de la règle de quotas pluriannuels « à ne pas dépasser » imposée aux communes qualifiées de « pôle d'appui, secondaires et locaux » mais connaissant un véritable développement urbain comme « strictement indicative ». Introduction d'une quatrième exception qui permettrait aux communes rurales concernées, par un quota maximum en matière de construction de logements neufs, de dépasser ce dernier sur son territoire «en cas de risque avéré de disparition de services publics ou de commerces de proximité sur son territoire »

3 – Validation par l'EP SCOT des zonages en matière environnementale apparaissant sur le DOO et les cartographies, si besoin par des études spécifiques, en amont de l'approbation définitive du SCOT RUG 2030

4 – Prise en considération, pour l'application des mesures de protection de l'air, des spécificités du territoire de la CCBI marqué par aucune pollution atmosphérique particulière, au besoin en excluant formellement ce territoire du champ d'application du Plan de Protection de l'Atmosphère de la région grenobloise

5 – Le classement en zone d'aménagement commercial de niveau 2 du DOO du secteur Clairivaux et de la zone d'activités des « Loyes » situés à Saint Just de Claix, et du secteur Les Bavorgnes à St Romans tels que délimités en annexe

6 – Le réexamen des quotas en matière de répartition de l'habitat, de l'économie, des services, des commerces, en s'appuyant sur les diverses communautés de communes et d'agglomération qui maillent le territoire.

Après avoir entendu successivement Monsieur Yannik Ollivier, président de L'EP SCOT et Monsieur Bernard Perazio, président de la CCBI, la commission examine les réponses apportées par l'EP SCOT aux demandes de modifications de la CCBI énumérées ci-dessus et figurant dans sa délibération en date du 27 mars 2012.

Lors de son audition, Monsieur Perazio, président de la CCBI a indiqué que les points 1, 3, 4 et 5 étaient retirés par sa communauté de communes. Néanmoins, l'EP SCOT indique qu'il satisfera à la demande de la CCBI concernant le point 1.

Monsieur Perazio et Monsieur Ollivier ont fait état pour les deux points restants, soit les points 2 et 6, d'un protocole élaboré qui sera prochainement signé par les deux parties.

A l'issue de l'audition des parties intéressées et des personnes publiques associées qui ont souhaité s'exprimer, la commission de conciliation en matière d'élaboration de documents d'urbanisme constate que :

1) les points d'accord portent sur :

- la construction de logements : le nombre pourra être porté à *45 logements par an soit 6,5 logements/1000 h/an au lieu de 5,5 logements/1000 h/an. Le SCOT accompagnera la CCBI en cas de dépassement effectif des quotas.*

– *le classement du secteur Clairivaux et de la zone d'activités des « Loyes » situés à Saint Just de Claix, et du secteur Les Bavorgnes à St Romans n'est pas modifié. Le SCOT appuiera la CCBI, à la demande des maires, dans le cadre de l'instruction des demandes.*

2) Il n'y a plus aucun point de désaccord

Les points 1,3,4 et 5 étant retirés par la CCBI.

Après délibération et vote, la commission, à l'unanimité des membres présents (9 membres), constate qu'un travail de conciliation entre les deux parties a été mené en amont de la réunion de la commission, ce qui leur a permis d'aboutir à un projet de protocole d'accord. La commission se prononce favorablement à cet accord.

Les conclusions de la commission seront notifiées au préfet de l'Isère, à la Communauté de communes de la Bourne à l'Isère, à l'EP SCOT de la RUG. Elles seront affichées et tenues à la disposition du public à la préfecture, aux sièges de la CCBI et de l'EP SCOT, aux mairies des communes membres de la CCBI et de l'EPSCOT, elles figureront également au recueil des actes administratifs du département.

Grenoble, le 16 juillet 2015

Le président,

Signé Gilles STRAPPAZZON

DIRECTION DES RELATIONS AVEC LES COLLECTIVITES

BUREAU DU CONSEIL ET DU CONTRÔLE DE LÉGALITÉ
Pôle Intercommunalité et Institutions Locales

RÉFÉRENCES A RAPPELER : AB/2015/SYNDICAT MIXTE PNRC

ARRETE N° 2015

Syndicat Mixte du parc naturel régional de Chartreuse

Modification statutaire

LE PREFET DE L'ISERE,
Chevalier de la Légion d'Honneur
Chevalier de l'Ordre National du Mérite

VU le Code Général des Collectivités Territoriales, sa cinquième partie relative à la coopération locale, et notamment les articles L. 5721-1 et suivants ;

VU l'arrêté interpréfectoral n°95-2705 du 12 mai 1995 instaurant le Syndicat Mixte du parc naturel régional de Chartreuse ;

VU l'arrêté interpréfectoral n°97-1555 bis du 18 mars 1997 autorisant la modification des statuts du syndicat susvisé ;

VU l'arrêté interpréfectoral n°97-1618 bis du 20 mars 1997 acceptant de nouvelles adhésions ;

VU la délibération du comité syndical du 8 juin 2015 relative à la modification des statuts du syndicat mixte du parc naturel régional de Chartreuse.

VU les statuts modifiés du Syndicat Mixte du parc naturel régional de Chartreuse ;

SUR proposition de Monsieur le Secrétaire Général de la Préfecture de l'Isère ;

ARRETE

ARTICLE 1^{ER}

Sont approuvées les modifications statutaires du Syndicat Mixte du parc naturel régional de Chartreuse, décidées par délibération du comité syndical du 8 juin 2015 ;

ARTICLE 2

Les modifications des statuts du Syndicat Mixte du parc naturel régional de Chartreuse portent sur les articles suivants :

- L'article 7 relatif à la composition du comité syndical
- L'article 9 relatif à la composition du bureau syndical
- L'article 13 relatif au fonctionnement du comité syndical et du bureau syndical

La décision institutive est modifiée en conséquence. Les statuts modifiés ci-annexés sont approuvés par le présent arrêté ;

ARTICLE 3

Sont chargés, chacun en ce qui le concerne, de l'exécution du présent arrêté qui sera publié aux Recueils des Actes Administratifs de la Préfecture de l'Isère :

- le Secrétaire Général de l'Isère,
- le Trésorier de l'Isère,
- le Trésorier des Echelles (Savoie),
- le Président du Syndicat Mixte du parc naturel régional de Chartreuse,

GRENOBLE, le 15 juillet 2015

Le PREFET
Pour le Préfet et par délégation,
La secrétaire générale adjointe

Signé

Pascale PREVEIRAULT

N.B. : Le présent arrêté peut faire l'objet d'un recours contentieux devant le tribunal administratif de Grenoble, 2 Place de Verdun, BP1135 - 38022 Grenoble cedex, dans le délai de deux mois à compter de sa notification ou de sa publication.

**SYNDICAT MIXTE DE GESTION DU
PARC NATUREL REGIONAL DE CHARTREUSE**

Statuts annexés à l'arrêté n° 2015 du

TABLE DES MATIERES

TITRE I : NATURE ET OBJET DU SYNDICAT MIXTE	3-4
Article 1 : Création du Syndicat Mixte	
Article 2 : Adhésions - retraits	
Article 3 : Collectivités associées	
Article 4 : Objet du Syndicat mixte	
Article 5 : Siège du syndicat mixte	
Article 6 : Durée du syndicat mixte	
TITRE II : COMPOSITION ET ROLE DES INSTANCES DU SYNDICAT MIXTE	4-7
Article 7 : Composition du Comité Syndical	
Article 8 : Election du Président	
Article 9 : Composition du Bureau Syndical	
Article 10 : Rôle du Comité Syndical et du Bureau Syndical	
Article 11 : Rôle du Président du syndicat mixte	
Article 12 : Rôle du Directeur du syndicat mixte	
TITRE III : FONCTIONNEMENT DU SYNDICAT MIXTE	7-8
Article 13 : Fonctionnement du Comité Syndical et du Bureau Syndical	
Article 14 : Mécanisme de délibérations du Comité Syndical et du Bureau Syndical et vote	
TITRE IV : RESSOURCES DU SYNDICAT MIXTE	8-10
Article 15 : Budget et ressources	
Article 16 : Répartition des charges	
TITRE V : AUTRES DISPOSITIONS	10
Article 17 : Contrôle du Syndicat Mixte	
Article 18 : Dissolution du Syndicat Mixte	
Article 19 : Dispositions non prévues	
ANNEXE :	11-12
Liste des collectivités adhérentes	

Titre I - NATURE ET OBJET DU SYNDICAT MIXTE
--

Article 1 Création du Syndicat Mixte

En application, des dispositions du Code Général des Collectivités Territoriales et notamment ses articles L5721-1 à L5721-8 et L5722-1 à L5722-6 et du code de l'Environnement notamment les articles L 333-1 à L333-4 et R333-1 et suivants, il est formé un Syndicat Mixte qui prend la dénomination de

SYNDICAT MIXTE DU PARC NATUREL REGIONAL DE CHARTREUSE.

Il se compose de :

A Membres délibérants :

- la Région Rhône-Alpes,
- le Département de la Savoie,
- le Département de l'Isère,
- la Ville de Chambéry,
- la Ville de Voiron,
- la Ville de Grenoble
- les communes territorialement concernées (liste en annexe)
- les communautés de communes et communautés d'agglomération ayant approuvé la Charte dont le territoire est inclus, en tout ou partie dans celui du Parc, et souhaitant intégrer le Syndicat Mixte (liste en annexe)

B Membres consultatifs :

La liste de ces membres est fixée par décision du Président après consultation des membres délibérants du Bureau Syndical. Elle comprend au moins deux représentants désignés par le Conseil Economique et Social Régional.

Cette liste est susceptible d'être modifiée en fonction des besoins dans les conditions définies à l'alinéa précédent.

Un règlement intérieur proposé par le Président et soumis à l'approbation du Bureau Syndical, définira les modalités de gouvernance permettant d'associer les acteurs du territoire.

Article 2 Adhésion - retraits

L'adhésion au Syndicat Mixte implique l'approbation de la Charte.

Les collectivités ou établissements publics autres que ceux cités dans l'article 1 peuvent être admis à faire partie du Syndicat avec le consentement du Comité Syndical, et dans les conditions fixées par lui, à la majorité des 2/3 des suffrages exprimés. Les collectivités adhérentes ne sont pas consultées.

Les membres du Syndicat peuvent se retirer avec le consentement du Comité Syndical, et dans les conditions fixées par lui, à la majorité des 2/3 des suffrages exprimés. Les collectivités adhérentes ne sont pas consultées.

Cependant, ces membres resteraient financièrement engagés selon la clé de répartition prévue dans les statuts jusqu'à extinction des emprunts contractés pendant leur adhésion au Syndicat Mixte.

Ces membres resteraient de plus engagés à régler leur contribution ordinaire telle que définie à l'article 16 jusqu'à la fin de la Charte pour ne pas mettre en cause l'existence du Parc.

Article 3 Collectivités associées

Le statut de collectivité associée concerne les communes ainsi que les EPCI qui souhaitent travailler avec le Parc pour certains programmes concernant la protection, l'aménagement ou le développement de leur territoire.

Une convention précisera, au cas par cas, les modalités de cette collaboration. Elle en fixera notamment les clauses financières et la durée.

Article 4 Objet du Syndicat Mixte

Le Syndicat Mixte a pour objet la mise en œuvre de la charte du Parc naturel régional de Chartreuse. Il assure sur le territoire du Parc la cohérence et la coordination des actions de protection, de mise en valeur, de gestion, d'animation et de développement menées par ses partenaires.

Il procède ou fait procéder à toutes actions nécessaires à son objet.

Les collectivités adhérentes conservent par principe la maîtrise d'ouvrage des actions à mener sur leur territoire

Le Syndicat Mixte est chargé de la gestion de la marque Parc et assure dans les conditions définies par la loi la révision de la Charte du Parc.

En outre, il peut négocier et porter des politiques contractuelles territoriales ou thématiques.

Il peut assurer sous le contrôle du Préfet de l'Isère la gestion de la Réserve Naturelle des Hauts de Chartreuse.

L'adhésion des EPCI à fiscalité propre, ayant approuvé la charte, lui permet d'assurer pleinement ces missions.

Article 5 Siège

Le siège est fixé à Saint Pierre de Chartreuse.

Article 6 Durée

Le Syndicat Mixte est créé pour une durée illimitée.

Titre II - COMPOSITION ET ROLE DES INSTANCES DU SYNDICAT MIXTE

Article 7 Composition du Comité Syndical

Le Syndicat Mixte est administré par un Comité Syndical est composé comme suit :

. 1^{er} collège : La région Rhône Alpes

La région Rhône Alpes désigne 10 délégués (9 désignés par l'assemblée, un par l'exécutif) ayant chacun 5 voix délibératives,

. 2^{ème} collège : Le Département de l'Isère

Le Conseil Général de l'Isère désigne 5 délégués ayant chacun 2 voix délibératives,

. 3^{ème} collège : Le Département de la Savoie

Le Conseil Général de la Savoie désigne 3 délégués ayant chacun 2 voix délibératives,

. 4^{ème} collège : Les villes portes et agglomérations

Chaque collectivité désigne un délégué ayant une voix délibérative,

. 5^{ème} collège : Les Communes de la Haute Chartreuse et de l'avant Pays de Chartreuse

Chaque commune désigne un délégué ayant une voix délibérative,

. 6^{ème} collège : Les Communes du Piémont de Chartreuse
Chaque commune désigne un délégué ayant une voix délibérative,

7^{ème} collège : Les Communautés de Communes
Chaque communauté de communes désigne un délégué ayant une voix délibérative,

Les 10 délégués de la Région Rhône Alpes portent obligatoirement le tiers des voix plus une. Si la composition du Comité Syndical avait pour conséquence que ce critère ne soit plus respecté, alors le nombre de voix attribuées aux délégués de la Région serait modifié par décision ordinaire du Comité Syndical.

Une même personne ne peut être désignée comme délégué par deux collectivités différentes.

En cas d'empêchement des délégués titulaires, des délégués suppléants pourront siéger dans les mêmes conditions pour autant qu'ils aient été expressément désignés par leur collectivité.

Le mandat des délégués membres du Comité Syndical prend fin en même temps que celui des membres de la collectivité qui les a désignés.

A chaque renouvellement des Conseils Municipaux, le Comité Syndical procède à l'élection du Bureau du Syndicat Mixte.

Siègent également au Comité Syndical les délégués des membres consultatifs prévus à l'article 1-B, ou leurs représentants, avec voix consultative

Article 8: Election du Président

Le Président est élu par les membres de droit du Comité Syndical. A chaque renouvellement des conseils Municipaux, les membres de droit du Comité Syndical procèdent à l'élection du Président du Syndicat Mixte.

Le Président élu par le Comité Syndical est membre de droit du bureau syndical qu'il préside, aussi le collège dont il est issu ne pourra en aucun cas compter plus de représentants au bureau que le nombre prévu dans les présents statuts.

Article 9 Composition du Bureau Syndical

Le Bureau est composé de 32 membres élus par les collèges suivants :

- . 1^{er} collège : les délégués désignés par la Région élisent 3 représentants ayant chacun 5 voix délibératives,
- . 2^{ème} collège : les délégués désignés par le Conseil Général de l'Isère élisent 3 représentants ayant chacun une voix délibérative,
- . 3^{ème} collège: les délégués désignés par le Conseil Général de la Savoie élisent 2 représentants ayant chacun une voix délibérative,
- . 4^{ème} collège : les délégués désignés par les villes portes et communautés d'agglomération élisent 3 représentants ayant chacun une voix délibérative,
- . 5^{ème} collège : les délégués élus par les communes de la Haute Chartreuse et de l'Avant Pays de Chartreuse élisent 10 représentants ayant chacun une voix délibérative,

. 6^{ème} collège : les délégués élus par les communes du Piémont de Chartreuse élisent 6 représentants ayant chacun une voix délibérative,

7^{ème} collège : les délégués élus par les communautés de communes élisent 5 représentants qui portent chacun une voix délibérative.

Les 3 délégués de la Région Rhône Alpes portent obligatoirement le tiers des voix plus une. Si la composition du Bureau Syndical avait pour conséquence que ce critère ne soit plus respecté ce critère venait à ne plus être respecté, alors le nombre de voix attribuées aux délégués de la Région serait modifié par décision ordinaire du Comité Syndical.

Le Bureau élit parmi les titulaires d'un mandat un ou des Vice(s)-Président(s) selon les modalités définies en son sein.

Les délégués des EPCI à fiscalité propre inclus pour partie dans le territoire du Parc sont invités à participer aux réunions du Bureau syndical avec voix consultative.

Article 10 Rôle du Comité Syndical et du Bureau Syndical

Le Comité Syndical exerce toutes les fonctions prévues par les textes réglementaires en vigueur sur le fonctionnement des Syndicats Mixtes.

Le Comité Syndical peut décider des modifications éventuelles des statuts du Syndicat. Mixte selon les modalités de l'article. 14.

Il formule les propositions de révision de la Charte conformément aux dispositions du Code de l'Environnement.

Le Comité Syndical définit les pouvoirs qu'il délègue au Bureau, et éventuellement au Président.

Le Bureau Syndical assure la gestion courante du Syndicat. Il prépare les réunions du Comité Syndical.

Article 11 Rôle du Président du Syndicat Mixte

Le Président dirige l'action du Syndicat :

- il convoque aux réunions du Comité Syndical et du Bureau Syndical, dirige les débats, organise et contrôle les votes. Il a voix prépondérante en cas de partage, sauf scrutin secret
- il assure le suivi des décisions prises par le Comité Syndical et le Bureau Syndical,
- il ordonne les dépenses, représente le Syndicat en justice et dans la vie civile,
- il nomme par arrêté aux emplois créés par le Syndicat et exerce le pouvoir hiérarchique,
- il peut déléguer une partie de ses pouvoirs à un ou plusieurs Vice(s) Président(s) élu(s) par le Bureau Syndical.

Article 12 Rôle du Directeur du Syndicat Mixte

Le Directeur assure, sous l'autorité du Président, l'administration générale du Parc :

- il participe à l'élaboration du projet stratégique, à l'évaluation et à la révision de la Charte,
- il participe chaque année à l'élaboration du programme d'activités et du projet de budget pour l'année suivante
- il assure l'exécution des décisions prises par le Comité Syndical et le Bureau Syndical,
- Il dirige les services du Parc
- il peut recevoir du Président toute délégation de signature utile.

Article 13 Fonctionnement du Comité Syndical et du Bureau Syndical

DISPOSITIONS PROPRES AU COMITE SYNDICAL

Le Comité Syndical se réunit en session ordinaire au minimum deux fois par an, et en session extraordinaire à la demande du Président, du Bureau, du Préfet ou de la moitié de ses membres.

Les convocations et les ordres du jour sont envoyés 10 jours avant la date de réunion.

Les sessions du Comité Syndical ne sont valables qu'aux conditions suivantes :

- la majorité des membres en exercice, dûment convoqués, est présente ou représentée,
- le tiers des membres en exercice, dûment convoqués, est présent.

Si ce quorum n'est pas atteint, une nouvelle réunion du Comité Syndical a lieu dans les 15 jours.

En cas d'empêchement du suppléant désigné conformément à l'article 7, un membre peut donner à un autre membre pouvoir écrit de voter en son nom. Ce pouvoir peut être confié à tout membre quelque soit le collège dont il est issu.

Un membre ne peut être porteur que d'un pouvoir et d'un seul.

Les Parlementaires et Conseillers Généraux des circonscriptions ou cantons concernés sont invités à participer aux réunions du Comité Syndical, dans la mesure où ils n'ont pas été désignés pour représenter une structure délibérante telle que définie à l'article 1A.

DISPOSITIONS PROPRES AU BUREAU SYNDICAL

Le Bureau se réunit au minimum une fois par trimestre sur convocation de son Président et le cas échéant, à tout moment, sur convocation du Président.

Les convocations et les ordres du jour sont envoyés 10 jours avant la date de réunion.

Le Bureau Syndical se réunit aux conditions suivantes :

- . la majorité des membres en exercice, dûment convoqués, est présente ou représentée,
- . le tiers des membres en exercice, dûment convoqués, est présent,

Un membre ne peut être porteur que d'un pouvoir et d'un seul. Ce pouvoir peut être confié à tout membre quel que soit le collège dont il est issu

DISPOSITIONS COMPLEMENTAIRES COMMUNES

Le Préfet de Région, les Préfets des deux Départements concernés ou leurs représentants, les Sous - Préfets concernés par le territoire sont invités aux séances du Comité Syndical et du Bureau.

Le Président peut inviter à titre consultatif, ou entendre en raison de sa compétence, toute personne dont il estimera le concours utile au Comité Syndical ou au Bureau Syndical.

Le Directeur du Parc assiste aux réunions du Comité Syndical et du Bureau Syndical.

Article 14 Mécanisme de délibérations du Comité Syndical et du Bureau Syndical et vote

DISPOSITIONS PROPRES AU COMITE SYNDICAL

Les délibérations du Comité Syndical sont de deux types :

- Ordinaires
- Extraordinaires.

Les délibérations ordinaires du Comité Syndical sont prises à la majorité absolue des suffrages exprimés.

Les délibérations extraordinaires du Comité Syndical sont prises à la majorité des 2/3 des suffrages exprimés. Elles concernent la dissolution du syndicat Mixte, la modification des statuts..

DISPOSITIONS PROPRES AU BUREAU SYNDICAL

Toutes les délibérations du Bureau sont ordinaires et prises à la majorité absolue des suffrages exprimés.

Titre IV - RESSOURCES DU SYNDICAT MIXTE

Article 15 Budget et ressources

Le budget du Syndicat Mixte permet la réalisation des objectifs cités dans l'article 4.

- Les recettes de fonctionnements comprennent :
 - les produits d'exploitation tels que :
 - . les redevances versées par des personnes physiques ou morales utilisant la marque "Parc naturel régional de Chartreuse",
 - . le produit des régies de recettes que le Parc serait amené à créer,
 - . toute autre recette autorisée par les lois et règlements ;
 - les produits domaniaux (entre autres les revenus des biens mobiliers et immobiliers du Syndicat) ;
 - les recouvrements et subventions tels que :
 - . les contributions ordinaires des membres telles que fixées à l'article 16,
 - . les participations exceptionnelles des membres pour services rendus,
 - . les subventions de l'Union Européenne, de l'Etat, de la Région Rhône-Alpes, des départements, collectivités ou de tout autre organisme;
 - les éventuelles contributions directes ;
 - les produits exceptionnels (entre autres dons et legs).
- Les recettes d'investissements comprennent- :
 - les participations et subventions d'équipements (Union Européenne, Etat, Région, Départements, collectivités ou tout autre organisme),
 - les participations spécifiques de certains membres délibérants à la réalisation d'infrastructures ou d'équipements, suivant un taux déterminé opération par opération,
 - les produits des emprunts contractés par le Syndicat,
 - l'autofinancement dégagé par le budget de fonctionnement du syndicat mixte

Une copie du budget et des comptes du Syndicat est adressée chaque année aux membres du Syndicat.

Article 16 Répartition des charges

- L'adhésion au Syndicat entraîne l'engagement des membres à participer à l'équilibre global du budget selon la clé de répartition suivante :

- Région Rhône-Alpes :	60,00 %
- Département de l'Isère :	18,75 %
- Département de la Savoie :	6,25 %
- Territoire	15,00 %

- * **Au sein des 15 % de participation du territoire à l'équilibre global du budget du Parc**, les modalités de répartition de la charge incombant aux communes et établissements publics de coopération intercommunale à fiscalité propre adhérents au Syndicat Mixte sont les suivantes :

- Territoire de la Haute Chartreuse et de l'Avant Pays de Chartreuse

- . du 1^{er} au 1000^{ème} habitant :

- 3.5 fois la valeur de base par habitant et par an est à la charge de la commune

- 1 fois la valeur de base par habitant et par an est à la charge de l'EPCI adhérent.

- . du 1001^{ème} au 5000^{ème} habitant :

- 2.5 fois la valeur de base par habitant et par an est à la charge de la commune

- 1 fois la valeur de base par habitant et par an est à la charge de l'EPCI adhérent.

- . au delà du 5000^{ème} habitant :

- 1.5 fois la valeur de base par habitant et par an est à la charge de la commune

- 0.5 fois la valeur de base par habitant et par an est à la charge de l'EPCI adhérent.

La population considérée est la population dite « DGF » de la commune de la dernière année connue.

- Territoire du Piémont de Chartreuse

- 0.9 fois la valeur de base par habitant et par an est à la charge de la commune

- 0.2 fois la valeur de base par habitant et par an est à la charge de l'EPCI adhérent.

La population considérée est la population dite « DGF » de la commune de la dernière année connue

- Territoire des villes portes

- . du 1^{er} au 50 000^{ème} habitant :

- 0.7 fois la valeur de base par habitant et par an est à la charge de la commune

- 0.2 fois la valeur de base par habitant et par an est à la charge de l'EPCI adhérent.

- . au delà du 50 000^{ème} habitant :

- 0.2 fois la valeur de base par habitant et par an est à la charge de la commune

- 0.2 fois la valeur de base par habitant et par an est à la charge de l'EPCI adhérent.

La population considérée est la population INSEE de la commune.

- **La valeur de base est fixée 0.50 €.** Elle fera l'objet d'une actualisation annuelle à compter de 2009.

Cette actualisation de la valeur de base sera proposée en Comité Syndical en tenant compte de l'évolution des ressources des collectivités. Le Comité Syndical en fixera le niveau dans le cadre de la procédure prescrite pour les délibérations ordinaires.

Les contributions de la Région Rhône Alpes et des départements de l'Isère et de la Savoie ne sauraient dépasser les plafonds fixés par eux.

Titre V - AUTRES DISPOSITIONS

Article 17 Contrôle du Syndicat Mixte

Le Préfet du Département où le Syndicat a son siège exerce le contrôle de légalité des actes du Syndicat.

Article 18 Dissolution du Syndicat Mixte

La décision d'engager la procédure de dissolution du Syndicat, prévue à l'article L5721-7 du Code Général des Collectivités Territoriales est prise par le Comité Syndical selon les modalités définies à l'article 14.

Les conditions de liquidation sont réglées par l'acte de dissolution.

Article 19 Dispositions non prévues

Les dispositions non prévues seront réglées en application des textes en vigueur du Code Général des Collectivités Territoriales.

Annexe aux statuts du syndicat mixte du Parc naturel régional de Chartreuse : liste des collectivités adhérentes

Liste des membres du 4^{ème} collège :

Ville de Chambéry
 Ville de Grenoble
 Ville de Voiron
 Grenoble Alpes métropole

Liste des membres du 5^{ème} collège :

Communes du département de l'Isère :

- Entre Deux Guiers
- Merlas
- Miribel les Echelles
- Mont Saint Martin
- Pommiers la Placette
- Proveysieux
- Quaix en Chartreuse
- Saint Aupre
- Saint Bernard du Touvet
- Saint Christophe sur Guiers
- Saint Etienne de Crossey
- Saint Hilaire du Touvet
- Saint Joseph de Rivière
- Saint Julien de Ratz
- Saint Laurent du Pont
- Saint Pancrasse
- Saint Pierre de Chartreuse
- Saint Pierre d'Entremont – Isère
- Sainte Marie du Mont
- Sappey en Chartreuse (le)
- Sarcenas
- Voissant

Communes du département de la Savoie :

- Apremont
- Attignat Oncin
- Bauche (la)
- Corbel
- Echelles (les)
- Entremont le Vieux
- Saint Cassin
- Saint Christophe la Grotte
- Saint Franc
- Saint Jean de Couz
- St Pierre d'Entremont – Savoie
- Saint Pierre de Génébroz
- Saint Thibaud de Couz
- Vimines

Liste des membres du 6^{ème} collège :

Communes du département de l'Isère :

- Barraux
- Bernin
- Biviers
- Buisse (la)
- Chapareillan
- Corenc
- Coublevie
- Crolles
- Fontanil Cornillon (le)
- Meylan
- Saint Egrève
- Saint Ismier
- Saint Martin le Vinoux
- Saint Nazaire les Eymes
- Saint Vincent de Mercuze
- Terrasse (la)
- Touvet (le)
- Tronche (la)
- Voreppe

Communes du département de la Savoie :

- Cognin
- Marches (les)
- Montagnole
- Myans
- Saint Baldoph

Liste des membres du 7^{ème} collège :

- C^{té} de communes des Entremonts en Chartreuse
- C^{té} de communes du Balcon Sud de Chartreuse
- C^{té} de communes du Plateau des Petites Roches
- C^{té} de communes Chartreuse – Guiers
- C^{té} de communes du Mont Beauvoir
- C^{té} de communes du Haut Grésivaudan

DIRECTION DES RELATIONS AVEC LES COLLECTIVITES

BUREAU DU CONSEIL ET DU CONTRÔLE DE LÉGALITÉ
Pôle Intercommunalité et Institutions Locales

RÉFÉRENCES A RAPPELER : SM 2015/CCMV-ZAE

ARRETE

Portant extension des compétences de la communauté de
communes du massif du Vercors

LE PREFET DE L'ISERE,
Chevalier de la Légion d'Honneur
Chevalier de l'Ordre National du Mérite

VU le code général des collectivités territoriales, sa cinquième partie relative à la coopération locale et notamment les articles L5214-16, L5211-17 ;

VU l'arrêté préfectoral modifié n° 2000-9135 du 15 décembre 2000 instituant la communauté de communes du massif du Vercors (CCMV) ;

VU les statuts de la communauté de communes ;

VU la délibération de la communauté de communes du massif du Vercors du 23 janvier 2015, sollicitant l'extension de la compétence obligatoire en matière d'action économique aux zones d'activités économiques ;

VU les délibérations concordantes des conseils municipaux des communes membres mentionnées ci-après, approuvant l'extension de la compétence obligatoire en matière d'action économique aux zones d'activités économiques :

- Autrans le 2 avril 2015
- Corrençon en Vercorsle 24 février 2015
- Engins le 23 mars 2015
- Lans en Vercorsle 26 mars 2015
- Méaudrele 12 mars 2015
- Saint-Nizier du Moucherotte.....le 2 avril 2015
- Villard de Lansle 2 avril 2015

CONSIDERANT que la décision du conseil communautaire du 19 décembre 2015, instaurant le régime de la fiscalité professionnelle unique, induit le transfert de la compétence en matière de zones d'activités économiques soumise à la définition de l'intérêt communautaire dans un délai de deux ans à compter de l'entrée en vigueur du présent arrêté ;

CONSIDERANT que la majorité qualifiée requise par les dispositions de l'articles L5211-5 du CGCT est atteinte ;

SUR proposition de Monsieur le Secrétaire Général de la préfecture de l'Isère ;

ARRETE

ARTICLE 1^{er}

L'article 4-1-3 des statuts de la communauté de communes du massif du Vercors, relative aux compétences en matière d'actions de développement économique intéressant l'ensemble de la communauté, est complété par la compétence suivante :

« réalisation, aménagement et gestion des zones d'activités existantes, de leurs extension et des nouvelles zones à créer » ;

ARTICLE 2

La décision institutive et les statuts, ci-annexés, sont modifiés en conséquence.

ARTICLE 3

Sont chargés, chacun en ce qui le concerne, de l'exécution du présent arrêté :

- La secrétaire générale de la préfecture de l'Isère,
- Le président de la communauté de communes du Massif du Vercors,
- Les maires des communes membres de la CCMV,

qui sera publié au recueil des actes administratifs de la préfecture de l'Isère, et dont un exemplaire sera adressé au directeur départemental des finances publiques de l'Isère, et sous son couvert, aux comptables des collectivités territoriales intéressées

Grenoble, le 9 juin 2015

Le préfet,

Pour le Préfet et par délégation,
Le Secrétaire Général

Patrick LAPOUZE

**COMMUNAUTÉ DE
COMMUNES
DU
MASSIF DU VERCORS**

STATUTS

Vu la loi n°2013-403 du 17 mai 2013 relative à l'élection des conseillers départementaux, des conseillers municipaux et des conseillers communautaires et modifiant le calendrier électoral ;

MODIFICATION DES STATUTS PROPOSEE AU CONSEIL COMMUNAUTAIRE DU 23 JANVIER 2015

STATUTS DE LA COMMUNAUTÉ DE COMMUNES DU MASSIF DU VERCORS

Préambule

Les communes ci-dessous nommées se sont associées dès l'année 1968 dans le cadre d'un syndicat intercommunal. Ce dernier a évolué, est devenu district en décembre 1993 et a pris l'appellation de District du Plateau de Villard-de-Lans.

Dans le sillage de la loi du 12 juillet 1999 relative au renforcement et à la simplification de la coopération intercommunale, les présentes communes ont décidé de transformer le district en une communauté de communes.

Cette communauté a pour objet d'associer les communes au sein d'un espace de solidarité en vue de l'élaboration d'un projet commun de développement et d'aménagement de l'espace.

Article 1 : Objet

Il est institué une communauté de communes régie par le Code Général des Collectivités Territoriales entre les communes suivantes :

- AUTRANS,
- CORRENCON EN VERCORS,
- ENGINs,
- LANS EN VERCORS,
- MEAUDRE,
- SAINT NIZIER DU MOUCHEROTI'E,
- VILLARD DE LANS.

Cette communauté prend la dénomination de COMMUNAUTE DE COMMUNES du MASSIF DU VERCORS.

Article 2 : Siège

Le siège de la présente communauté de communes est fixé à Villard-de-Lans (Isère) à la Maison de l'Intercommunalité, sise 19 Chemin de la Croix Margot.

Article 3 : Durée

La communauté de communes est formée pour une durée illimitée.

Article 4 - Compétences

Article 4.1 : Compétences obligatoires du chef de la loi

- 1 - En matière de lutte contre l'incendie et de secours :
Dans les conditions fixées au chapitre IV du titre II du livre IV de la première partie du Code Général des Collectivités Territoriales.

- 2 - En matière d'aménagement de l'espace
 - élaboration des documents d'urbanisme,
 - création et réalisation des zones d'aménagement concerté d'intérêt communautaire,
 - élaboration, approbation, suivi et révision du schéma de cohérence territoriale,
 - mise en œuvre d'une mission "Paysage bâti et Urbanisme" sur le territoire communautaire, s'appuyant sur des moyens de coordination auprès des communes, des études, des expérimentations et des opérations de communication ayant pour objet des orientations ou des actions concertées en matière d'urbanisme et de paysage dont le suivi de la charte de développement et de la charte forestière,
 - réflexion prospective sur l'aménagement de l'espace et portant sur l'ensemble du territoire communautaire.

- 3 - En matière d'actions de développement économique intéressant l'ensemble de la communauté
 - **réalisation, aménagement et gestion des zones d'activités existantes, de leurs extensions et des nouvelles zones à créer,**
 - promotion économique et touristique du territoire communautaire,
 - soutien aux manifestations médiatiques qui ont un impact économique et touristique sur le territoire communautaire,
 - études et politiques contractuelles de développement concernant la communauté,
 - mise en œuvre d'actions et réalisation d'équipements visant à maintenir ou à développer l'activité économique de la communauté et à favoriser un développement durable du territoire communautaire ; à ce titre et sur décision du conseil communautaire, exploitation des équipements réalisés pour la production d'énergie ou de chaleur à partir notamment de la ressource locale, et commercialisation de la production,
 - établissement et exploitation d'infrastructures et de réseaux de communications électroniques, gestion des services correspondant à ces infrastructures et réseaux, ainsi qu'organisation et mise en œuvre de tous moyens permettant le développement de ces activités,
 - mise en œuvre d'actions communautaires liées aux TIC, notamment
 - réalisation et gestion d'équipements mobiliers et immobiliers pour favoriser l'implantation d'activités liées aux TIC,
 - mise en œuvre de politiques pour promouvoir l'utilisation des TIC par les enfants des écoles maternelles et élémentaires et pour faciliter l'accès des communes à des Systèmes d'Informations Géographiques.

Article 4.2 : Compétences optionnelles obligatoires du chef de la loi

1 - En matière de protection de l'environnement

- gestion des ordures ménagères: collecte, transport, élimination, traitement, valorisation,
- étude des sites d'enfouissement des déchets,
- épuration des eaux usées et traitement des résidus,
- construction et gestion des collecteurs principaux d'assainissement,
- contrôle des rejets à la station d'épuration,
- participation à des missions de surveillance environnementale.

2 - En matière de politique du logement et du cadre de vie

- construction et gestion d'immeubles d'intérêt communautaire pour l'accueil des personnes âgées ; sont considérées d'intérêt communautaire les structures offrant un hébergement complet,
- mise en œuvre des outils de programmation et d'études dans les domaines de l'habitat sur tout le territoire de la communauté,
- gestion du Comité Local de l'Habitat et actions visant à favoriser l'accès au logement des travailleurs saisonniers et des jeunes en formation,
- investissements relatifs à la cité scolaire et inscrits dans des programmes contractualisés avec les collectivités compétentes (Région, Département) et avec la commune d'implantation,
- participation à l'équipement et au fonctionnement des équipements de télé et de radio diffusion,
- études et travaux préparatoires relatifs au cadre de vie, aux personnes âgées, à la santé, à l'enfance et à la jeunesse et qui portent sur l'ensemble des communes de la communauté,
- équipement et gestion d'une médiathèque tête de réseau et animation et informatisation du réseau des bibliothèques,
- à compter du 1^{er} janvier 2011, compétence petite enfance-enfance-jeunesse pour les actions liées aux contrats conclus avec la Caisse d'allocations familiales, la Direction de la cohésion sociale ou tout organisme susceptible d'apporter un appui financier dans les domaines de l'enfance et de la jeunesse, ou encore les actions relevant de la seule initiative de la communauté de communes, à la condition que ces actions s'adressent aux enfants ou aux jeunes de l'ensemble des communes et à l'exclusion des actions de proximité conduites par les communes,
- mise en œuvre de politiques contractuelles et d'aides en direction des associations d'intérêt communautaire dans le cadre du logement et du cadre de vie. Sont considérées d'intérêt communautaire les associations dont l'activité concerne l'ensemble des communes de la communauté.

3 - Equipements sportifs

- étude, réalisation, entretien et gestion des équipements sportifs d'intérêt communautaire; sont considérés d'intérêt communautaire les équipements sportifs
 - dont l'utilisation concerne l'ensemble des communes de la communauté,

- dont le financement a été assuré sur des crédits communautaires.

Article 4.3 : Autres compétences

- parution d'un journal et publication de documents d'information relatifs aux compétences communautaires,
- site internet,
- actions d'aide à la production et à la diffusion de travaux d'études locales intéressant l'ensemble de la communauté.

Article 5 - Ressources de la communauté de communes

Les recettes de la communauté de communes comprennent:

- les recettes fiscales,
- les dotations de l'Etat
- les subventions de l'Etat, du Département, de la Région et des Communes, ou de tout autre organisme,
- les revenus des biens meubles ou immeubles qui constituent son capital,
- le produit des taxes, redevances et contributions aux services assurés par la communauté de communes,
- le produit des emprunts,
- le produit des dons et legs,
- les sommes qu'elle perçoit des administrations publiques, associations ou particuliers en échange d'un service rendu.

Article 6 - Régime fiscal de la Communauté de Communes

Article 6.1 : Fiscalité

La communauté de communes disposera, dans les conditions applicables aux groupements de communes de même nature, d'une **fiscalité professionnelle unique**.

Article 6.2 : Autres ressources fiscales

La communauté de communes percevra en outre, dans le cadre de l'exercice de sa compétence visée à l'article 4-2 alinéa 1, la redevance d'enlèvement des ordures ménagères et le prélèvement pour l'assainissement.

Article 6.3 - Fonction de Receveur communautaire

Les fonctions de Receveur de la communauté de communes sont exercées par Monsieur le Trésorier Principal de Villard-de-Lans.

Article 7 - Composition et représentation / Fonctionnement

Article 7.1 : Conseil de la communauté de communes

Le nombre total de conseillers communautaires composant l'organe délibérant de la CCMV s'établit à 26 membres.

La répartition du nombre de conseillers communautaires entre les communes membres est la suivante :

Communes	Nombre de sièges
Villard de Lans	8
Lans en Vercors	5
Autrans	3
Méaudre	3
Saint Nizier du Moucherotte	3
Corrençon en Vercors	2
Engins	2
TOTAL	26

Article 7.2 : Bureau

Le conseil de la communauté élit un président, des vice-présidents et un secrétaire. Les règles applicables à cette élection sont celles fixées par les articles L. 2122-7 et suivants du Code général des collectivités territoriales pour le maire et les adjoints.

Article 7.3 : Fonctionnement

Le Conseil de la Communauté se réunit au moins une fois par trimestre.

Article 8 - Transfert de l'actif et des personnels de l'ancien district

Article 8.1 : Transfert de l'actif

Les biens meubles et immeubles propriétés du district sont dévolus de plein droit à la présente communauté de communes.

Celle-ci se substitue de plein droit, en lieu et place dudit district, dans les conventions, contrats, baux, emprunts et marchés que celui-ci aurait pu passer avec des tiers.

Article 8.2 : Transfert du personnel

Le personnel employé par le district est transféré de plein droit à la présente communauté de communes.

Article 9 - Règlement intérieur

Un règlement intérieur devra être adopté par le conseil de la communauté. Il sera alors annexé aux présents statuts.

Article 10 - Renvoi à la réglementation générale

Toutes les dispositions non prévues par les présents statuts sont régies par le Code Général des Collectivités Locales et les autres lois et règlements applicables.

Article 11 : Date d'effet

La communauté de communes exercera ses compétences à compter de la date d'intervention de l'arrêté préfectoral l'instituant.

DIRECTION DES RELATIONS AVEC LES COLLECTIVITES

BUREAU DU CONSEIL ET DU CONTRÔLE DE LÉGALITÉ
Pôle Intercommunalité et Institutions Locales

RÉFÉRENCES A RAPPELER : SM 2015/CC PAYS DE SAINT-MARCELLIN/RECOMPOSITION CC

ARRETE

Communauté de Communes du Pays de Saint-Marcellin

recomposition du conseil communautaire

LE PREFET DE L'ISERE,
Chevalier de la Légion d'Honneur
Chevalier de l'Ordre National du Mérite

VU le code général des collectivités territoriales (CGCT), en sa cinquième partie relative à la coopération locale, et notamment l'article L5211-6-1 ;

VU la loi du 9 mars 2015 autorisant l'accord local de répartition des sièges de conseiller communautaire ;

VU l'arrêté préfectoral modifié n°96-8487 du 13 décembre 1996 instituant la communauté de communes du Pays de Saint-Marcellin ;

VU l'arrêté préfectoral n°2013284-0030 du 11 octobre 2013 portant composition par accord local du conseil communautaire à la suite du renouvellement général des conseils municipaux de 2014 ;

VU la décision du conseil constitutionnel n°2014-405 du 20 juin 2014 en réponse à une question prioritaire de constitutionnalité (QPC commune de Salbris) invalidant les dispositions du deuxième alinéa du I de l'article L5211-6-1 du CGCT qui permettaient l'adoption d'accords locaux entre les communes membres pour la composition du conseil communautaire d'une communauté de communes ou d'une communauté d'agglomération ;

VU la décision du tribunal administratif de Grenoble du 10 juillet 2014, annulant l'arrêté du 11 octobre 2013 par lequel le préfet de l'Isère a fixé, par accord local, la composition du conseil de la communauté de communes du Pays de Saint-Marcellin, à compter du renouvellement général des conseils municipaux de 2014 ;

VU l'arrêt de la cour administrative d'appel de Lyon du 9 décembre 2014 confirmant la décision du tribunal administratif de Grenoble ;

VU la délibération du 9 avril 2015 du conseil communautaire de la communauté de communes du Pays de Saint-Marcellin proposant une répartition des sièges sur la base d'un nouvel accord local ;

VU les délibérations des conseils municipaux des communes citées ci-après, approuvant l'accord amiable précité ;

- Chatte.....le 4 mai 2015
- Chevières.....le 28 avril 2015
- Dionay.....le 28 avril 2015
- Montagne.....le 2 juin 2015
- Murinais.....le 4 mai 2015
- Saint-Antoine-l'Abbaye.....le 11 mai 2015
- Saint-Appolinard.....le 22 mai 2015
- Saint-Bonnet-de-Chavagne.....le 9 juin 2015
- Saint-Lattier.....le 4 mai 2015
- Saint Marcellin.....le 5 mai 2015
- Saint Sauveur.....28 avril 2015
- Saint-Vérand.....le 5 mai 2015
- Sône (La).....le 29 avril 2015
- Têche.....le 18 mai 2015

CONSIDERANT qu'il convient d'arrêter une nouvelle composition du conseil communautaire en application des nouvelles dispositions prévues à l'article L5211-6-1 du CGCT ;

CONSIDERANT que les deux tiers au moins des conseils municipaux des communes membres représentant plus de la moitié de la population de celles-ci ou que la moitié au moins des conseils municipaux des communes membres représentant plus des deux tiers de la population de celles-ci ont approuvé l'accord amiable relatif à la composition du conseil communautaire ;

SUR proposition de Monsieur le secrétaire général de la préfecture de l'Isère ;

ARRETE

ARTICLE 1^{er} – Nombre de sièges

Le nombre total de conseillers communautaires composant l'organe délibérant de la communauté de communes du Pays de Saint-Marcellin s'établit à **39** sièges ;

ARTICLE 2 – Répartition des sièges

La répartition des sièges de conseiller communautaire entre les communes membres est établie comme suit :

Communes	Population municipale au 1 ^{er} /01/2015	Nombres de sièges
Saint-Marcellin	8 075	13
Chatte	2 436	4
Saint-Sauveur	2 040	3
Saint-Hilaire-du-Rosier	1 954	3
Saint-Vérand	1 770	3
Saint-Lattier	1 270	2
Saint-Antoine-l'Abbaye	1 039	2

Chevrières	685	1
Saint-Bonnet-de-Chavagne	646	1
La Sône	605	1
Têche	581	1
Saint-Appolinard	397	1
Murinai	379	1
Montagne	265	1
Bessins	127	1
Dionay	119	1
TOTAL	22 388	39

ARTICLE 4 – Exécution

Sont chargés, chacun en ce qui le concerne, de l'exécution du présent arrêté :

- Le secrétaire général de la préfecture de l'Isère,
- Le président de la communauté de communes du Pays de Saint-Marcellin,
- Les maires des communes membres de la communauté de communes du Pays de Saint-Marcellin.

Il sera publié au recueil des actes administratifs de la préfecture de l'Isère. Un exemplaire sera adressé au directeur départemental des finances publiques de l'Isère, et, sous son couvert, aux comptables des collectivités territoriales intéressées.

A Grenoble, le 16 juillet 2016

Le préfet,

Jean-Paul BONNETAIN

N.B. : Le présent arrêté peut faire l'objet d'un recours contentieux devant le Tribunal Administratif de Grenoble, 2 Place de Verdun, BP1135 - 38022 Grenoble cedex, dans les deux mois suivant sa notification ou sa publication au recueil des actes administratifs ou son affichage dans les collectivités.

Liste des destinataires

- Monsieur le président de la communauté de communes de Saint-Marcellin

- Mesdames et messieurs les maires des communes suivantes :
 - Bessins
 - Chatte
 - Chevrières
 - Dionay
 - La Sône
 - Montagne
 - Murinais
 - Saint-Antoine-l'Abbaye
 - Saint-Appolinard
 - Saint-Bonnet-de-Chavagne
 - Saint-Hilaire-du-Rosier
 - Saint-Lattier
 - Saint-Marcellin
 - Saint-Sauveur
 - Saint-Vérand
 - Têche

DIRECTION DES RELATIONS AVEC LES COLLECTIVITES

BUREAU DU CONSEIL ET DU CONTRÔLE DE LÉGALITÉ
Pôle Intercommunalité et Institutions Locales

RÉFÉRENCES A RAPPELER : SM 2015/CDCI/MODIF COLLÈGE CR

ARRETE

Portant modification de la composition de la commission départementale de coopération
intercommunale
(collège des représentants du conseil régional)

LE PREFET DE L'ISERE,
Chevalier de la Légion d'Honneur
Chevalier de l'Ordre National du Mérite

VU le code général des collectivités territoriales, notamment ses articles L.5211-43 et R.5211-27 ;

VU l'arrêté préfectoral n°2014155-0030 du 4 juin 2014 relatif à la constitution et à la répartition par collèges de la commission départementale de la coopération intercommunale (CDCI) ;

VU l'arrêté préfectoral n°2014155-0031 du 4 juin 2014 relatif à l'élection des membres de la commission départementale de la coopération intercommunale ;

VU l'arrêté préfectoral n°2014226-0004 du 14 août 2014 relatif à la composition partielle de la commission départementale de la coopération intercommunale ;

VU l'arrêté préfectoral n°2014238-0022 du 26 août 2014 modifiant l'arrêté n°2014155-0030 du 4 juin 2014 et relatif à la constitution de la formation restreinte de la CDCI ;

CONSIDERANT la démission de Monsieur Vincent CHRQUI de la commission départementale de la coopération intercommunale en tant que représentant du conseil régional ;

CONSIDERANT la liste des suppléants annexée à la délibération des 24 et 25 février 2011 du conseil régional portant élection de ses représentants au sein de la CDCI ;

SUR proposition de Monsieur le secrétaire général de la préfecture de l'Isère ;

ARRETE

ARTICLE 1

Madame Sylvie PELLAT-FINET, conseillère régionale, remplace Monsieur Vincent CHRQUI sur la liste du collège des représentants du conseil régional ;

ARTICLE 2

La composition du collège du conseil régional est la suivante :

1. Eliane GIRAUD
2. Eric GRASSET
3. Sylvie PELLAT-FINET

ARTICLE 3

Le secrétaire général de la préfecture de l'Isère est chargé de l'exécution du présent arrêté qui sera publié au recueil des actes administratifs de la préfecture de l'Isère.

Grenoble, le 16 juillet 2015

Le Préfet,
La secrétaire générale adjointe

Pascale PREVEIRAULT

ARRETE

Communauté de communes Cœur de Chartreuse

Extension des compétences

LE PREFET DE LA SAVOIE
Chevalier de l'Ordre National du Mérite

LE PREFET DE L'ISERE
Chevalier de la Légion d'honneur
Chevalier de l'Ordre National du Mérite

VU le code général des collectivités territoriales (CGCT), sa cinquième partie relative à la coopération locale, et notamment l'article L.5211-17 ;

VU l'arrêté inter-préfectoral modifié n°2013107-0018 du 17 avril 2013, instituant la communauté de communes Cœur de Chartreuse ;

VU les statuts de la communauté de communes ;

VU la délibération du conseil communautaire de la communauté de communes Cœur de Chartreuse du 4 décembre 2014 approuvant le transfert de la compétence en matière de réseaux et services locaux de communications électroniques, telle qu'elle est prévue à l'article L1425-1 du CGCT ;

VU les délibérations concordantes des conseils municipaux des communes membres mentionnées ci-après, autorisant le transfert de ladite compétence à la communauté de communes Cœur de Chartreuse :

- Corbel le 16 janvier 2015
- Entre-deux-Guiers.....le 19 février 2015
- Entremont le Vieux.....le 19 janvier 2015
- La Bauche (La).....le 30 janvier 2015
- Les Echelles (Les).....le 27 février 2015
- Miribel les Echelles.....le 16 février 2015
- Saint-Christophe la Grotte.....le 6 février 2015
- Saint-Christophe sur Guiers.....le 9 mars 2015
- Saint-Franc.....le 6 février 2015
- Saint-Jean de Couz.....le 21 janvier 2015
- Saint-Joseph de Rivière.....le 6 février 2015
- Saint-Laurent du Pont.....le 26 janvier 2015
- Saint-Pierre d'Entremont (Isère).....le 10 février 2015
- Saint-Pierre d'Entremont (Savoie).....le 21 janvier 2015
- Saint-Pierre de Chartreuse.....le 3 mars 2015

- Saint-Pierre de Genebroz.....le 7 mars 2015
- Saint-Thibaud de Couz.....le 2 février 2015

CONSIDERANT que la majorité qualifiée requise par les articles L.5214-16 et L5211-5 du code général des collectivités territoriales est atteinte ;

SUR proposition de Messieurs les Secrétaires Généraux des Préfectures de la Savoie et de l'Isère,

ARRETENT

Article 1er

La compétence ci-après est transférée à la communauté de communes Cœur de Chartreuse au titre des compétences facultatives :

« Réseaux et services locaux de communications électroniques au sens de l'article L1425-1 du code général des collectivités territoriales ».

Article 2

La décision institutive et les statuts, ci-annexés, sont modifiés en conséquence.

Article 3

- Les secrétaires généraux des préfectures de la Savoie et de l'Isère
- Le président de la communauté de communes Cœur de Chartreuse
- Les maires des communes incluses dans le périmètre de la communauté de communes,

sont chargés, chacun en ce qui le concerne, de l'exécution du présent arrêté, qui sera publié au recueil des actes administratifs des préfectures de la Savoie et de l'Isère, et dont un exemplaire sera adressé au président de la communauté de communes Cœur de Chartreuse, au directeur départemental des finances publiques de l'Isère, et sous son couvert, aux comptables des collectivités territoriales intéressées.

A Grenoble, le 16 juillet 2015

Le Préfet de la Savoie

Eric JALLON

Le Préfet de l'Isère

Jean-Paul BONNETAIN

Le présent arrêté peut faire l'objet d'un recours contentieux auprès du tribunal administratif de Grenoble, dans les deux mois suivant sa notification, sa publication au recueil des actes administratifs de la préfecture de l'Isère ou son affichage dans les collectivités.



STATUTS DE LA COMMUNAUTÉ DE COMMUNES CŒUR DE CHARTREUSE

CHAPITRE 1 : DISPOSITIONS GÉNÉRALES

Article 1^{er} : CONSTITUTION ET DÉNOMINATION

Il est constitué entre les communes de LA BAUCHE, CORBEL, LES ÉCHELLES, ENTRE-DEUX-GUIERS, ENTREMONT LE VIEUX, MIRIBEL LES ECHELLES, SAINT CHRISTOPHE LA GROTTÉ, SAINT CHRISTOPHE SUR GUIERS, SAINT FRANC, SAINT JEAN DE COUZ, SAINT JOSEPH DE RIVIERE, SAINT LAURENT DU PONT, SAINT PIERRE D'ENTREMONT (Isère), SAINT PIERRE D'ENTREMONT (Savoie), SAINT PIERRE DE CHARTREUSE, SAINT PIERRE DE GENEPROZ et SAINT THIBAUD DE COUZ une communauté de communes dénommée "communauté de communes Cœur de Chartreuse".

Article 2 : OBJET DE LA COMMUNAUTÉ

La communauté a pour objet d'associer ces 17 communes et leur population au sein d'un espace de solidarité en vue d'élaborer et de conduire ensemble un projet commun d'aménagement et de développement durable du territoire Cœur de Chartreuse.

La communauté défend les intérêts communs de ces 17 communes dans tous les domaines qui relèvent de ses compétences et les représente auprès des pouvoirs publics nationaux, régionaux, départementaux et des établissements publics intercommunaux.

La communauté est porteuse d'une capacité d'expérimentation et d'innovation au bénéfice du territoire Cœur de Chartreuse.

Dans ce but, les communes membres ont décidé de confier à la communauté l'exercice des compétences suivantes :

A. AU TITRE DES COMPÉTENCES OBLIGATOIRES

A.1 Aménagement de l'espace communautaire

- Élaboration et mise en œuvre d'un schéma de cohérence territoriale
- Réalisation de Zones d'Aménagement Concerté (Z.A.C.) d'intérêt communautaire
- Mise en œuvre d'une consultance architecturale à l'échelle communautaire
- Soutien aux dynamiques collectives de gestion de l'espace en matière agricole et forestière
- Elaboration et mise en œuvre de PLU, documents d'urbanisme en tenant lieu et cartes communales.

A.2 Développement économique

- **En matière d'industrie, d'artisanat, de commerce et d'activités tertiaires**
 - o Étude, création, extension, aménagement, gestion et entretien des zones d'activités industrielles, artisanales, commerciales et tertiaires d'intérêt communautaire.
Sont d'intérêt communautaire les zones existantes suivantes :
 - ZI Chartreuse-Guiers
 - ZA Grange Venin (I et II)
 - ZA Champ Perroud
 - ZA du Maillet
 - ZA de la Fraidière
 - ZA du Petit Chenevey
 Sont également d'intérêt communautaire les zones d'un seul tenant et d'une superficie de plus de deux hectares créées à compter du 1^{er} janvier 2014
 - o Étude, réalisation ou acquisition, gestion d'équipements immobiliers nécessaires au maintien et au développement d'activités économiques d'intérêt communautaire

- Actions de développement économique intéressant l'ensemble de la communauté : Accompagnement, animation et mise en réseau, communication et promotion.
- **En matière d'agriculture**
 - Acquisition de terrains et construction, rénovation ou acquisition de bâtiments permettant de préserver les activités agricoles et de favoriser l'installation de nouveaux exploitants
 - Gestion des actifs immobilisés affectés à la Coopérative Laitière de Chartreuse
 - Soutien aux dynamiques collectives de modernisation et de diversification des exploitations agricoles
 - Soutien aux circuits courts locaux et à la promotion des produits agricoles issus du territoire communautaire
- **En matière de forêt et de filière bois**
 - Gestion de la plateforme "bois" de Saint Thibaud de Couz
 - Soutien aux dynamiques collectives contribuant à exploiter, transformer et valoriser les bois produits en Chartreuse
- **En matière de tourisme**
 - Définition et mise en œuvre d'une stratégie de développement touristique
 - Organisation de l'accueil, de l'information et de l'animation touristiques contribuant à la valorisation du territoire communautaire
 - Aménagement, développement et gestion de la zone nordique des Entremonts
 - Aménagement et entretien des sentiers de randonnées inscrits aux plans départementaux des itinéraires de promenade et de randonnée (PDIPR)
 - Aménagement, entretien et balisage des circuits raquettes
 - Aménagement et entretien de la via ferrata de Roche Veyrand

B. AU TITRE DES COMPÉTENCES OPTIONNELLES

- **En matière de protection et de mise en valeur de l'environnement**
 - Déchets :
 - Collecte, traitement et valorisation des déchets des ménages et des déchets assimilés
 - Construction, aménagement et gestion de déchetteries
 - Sensibilisation au tri et à la valorisation des déchets ménagers et des déchets d'activités
 - Élimination des décharges et des dépôts sauvages
 - Assainissement non collectif :
 - Gestion d'un Service Public d'Assainissement Non Collectif (SPANC) communautaire
 - Soutien à la maîtrise d'ouvrage privée pour la mise aux normes des installations d'assainissement individuel ainsi que pour les opérations de vidange et de curage des ouvrages
 - Préservation et valorisation des sites naturels
 - Aménagement et gestion du Cirque de Saint-Même et autres sites naturels d'intérêt communautaire
- **En matière de logement et de cadre de vie**
 - Habitat et logement
 - Élaboration d'un Programme Local de l'Habitat
 - Étude et réalisation d'opérations programmées d'amélioration et de réhabilitation de l'habitat ou d'autres procédures de même nature
 - Conduite d'actions de sensibilisation et de conseils en matière d'amélioration des logements, d'accessibilité et d'économies d'énergie
 - Transports et déplacements
 - Réflexion, animation et expérimentation sur les modes de déplacement
 - Patrimoine
 - Protection et valorisation du patrimoine communautaire. Sont d'ores et déjà d'intérêt communautaire : le Château de Montbel, la Tour de l'Infernet et la Grange d'Aiguenoire
 - Animation d'une démarche de mise en valeur du petit patrimoine, les communes restant maîtres d'ouvrage des travaux

- **En matière de construction, d'aménagement, d'entretien et de fonctionnement d'équipements sportifs et culturels**
 - o Construction, entretien et gestion d'équipement sportifs d'intérêt communautaire. Sont d'ores et déjà d'intérêt communautaire l'espace multi-activités et la zone sportive attenante à Saint Pierre d'Entremont (38 et 73)
 - o Aménagement et entretien de la salle Notre-Dame à Saint Pierre d'Entremont (73)

- **En matière de petite enfance, d'enfance et de jeunesse**
 - o Construction, réhabilitation et extension de locaux d'accueil de la petite enfance (0-6 ans) et participation au fonctionnement des structures associatives gestionnaires
 - o Organisation et gestion du "Bébébus"
 - o Organisation et gestion du Relais Assistantes Maternelles (RAM) communautaire
 - o Développement de l'accueil de loisirs, de l'animation socio-éducative, de la formation et de l'information à destination des jeunes de moins de 25 ans sur le territoire communautaire

C. AU TITRE DES COMPÉTENCES FACULTATIVES

- Soutien technique et financier aux activités et événements sportifs et culturels d'intérêt communautaire
- Aménagement, gestion et entretien de la station-service à Saint-Pierre d'Entremont (Savoie)
- Réseaux et services locaux de communications électroniques au sens de l'article L. 1425-1 du Code général des collectivités territoriales

Article 3 : SIÈGE

Le siège de la communauté de communes est fixé Zone Industrielle Chartreuse-Guiers 38380 ENTRE-DEUX-GUIERS.

Article 4 : DURÉE

La communauté de communes Cœur de Chartreuse est instituée pour une durée illimitée.

CHAPITRE 2 : FONCTIONNEMENT

Article 1 : COMPOSITION DU CONSEIL COMMUNAUTAIRE

La communauté de communes est administrée par un conseil constitué de 40 membres désignés par les assemblées des communes membres selon la règle ci-dessous :

Population totale	Nombre de délégués titulaires
≤1.200 habitants	2
De 1.201 à 2.400	3
De 2.401 à 3.600	4
> 3.601	5

Les modifications de population des communes sont prises en compte l'année de renouvellement des conseils municipaux dans le cadre de la désignation des délégués par les conseils municipaux nouvellement élus.

Le nombre de sièges attribués à chaque commune s'établit comme suit:

- La Bauche	2
- Corbel	2
- Les Échelles	3
- Entre Deux Guiers	3
- Entremont le Vieux	2
- Miribel les Echelles	3
- Saint Christophe la Grotte	2
- Saint Christophe sur Guiers	2
- Saint Franc	2
- Saint Jean de Couz	2
- Saint Joseph de Rivière	2
- Saint Laurent du Pont	5
- Saint Pierre d'Entremont (Isère)	2
- Saint Pierre d'Entremont (Savoie)	2
- Saint Pierre de Chartreuse	2
- Saint Pierre de Genebroz	2
- Saint Thibaud de Couz	2

Article 2 : FONCTIONNEMENT DE LA COMMUNAUTÉ

Le conseil communautaire règle par délibérations les affaires relevant de la compétence de la communauté. Le conseil communautaire peut déléguer une partie de ses attributions au Président et/ou aux Vice-Présidents.

Article 3 : BUREAU

Le Bureau communautaire est composé du Président et d'un ou plusieurs Vice-Présidents. Le nombre de vice-présidents est librement déterminé par le conseil communautaire, sans que ce nombre puisse excéder 30% de l'effectif de celui-ci.

Le mandat des membres du Bureau prend fin en même temps que celui des délégués du conseil communautaire.

CHAPITRE 3 : DISPOSITIONS FINANCIÈRES

Article 1 : RÉGIME FISCAL

Le régime fiscal adopté est celui de la fiscalité professionnelle unique.

Article 2 : RESSOURCES DE LA COMMUNAUTÉ

Les ressources de la communauté de communes comprennent:

- Les revenus des biens, meubles et immeubles de la Communauté
- Le produit des impôts, redevances et contributions correspondant aux services assurés
- Les subventions, dotations, emprunts, les dons et les legs



PRÉFET DE L'ISÈRE

Direction départementale
de la protection des populations

ARRÊTÉ PRÉFECTORAL

portant délivrance à la SNC Bourjal d'un agrément pour les mouvements d'animaux sur le territoire national et pour les échanges intracommunautaires

Le Préfet de l'Isère,
Chevalier de la légion d'honneur,
Chevalier de l'ordre national du mérite,

Vu le Code rural et de la pêche maritime, notamment les articles L.214-14, L.233-3, L.236-2 et suivants et les articles R.221-36, R. 231-11, R.*233-3-1 à R.*233-3-7 et R.*237-2-19° et 20°;

Vu le décret du 19 février 2015 portant nomination de M. Jean Paul BONNETAIN, préfet de l'Isère ;

Vu l'arrêté ministériel du 9 juin 1994 modifié relatif aux règles applicables aux échanges d'animaux vivants, de semences et d'embryons et à l'organisation des contrôles vétérinaires ;

Vu l'arrêté ministériel du 25 avril 2000 relatif à la certification vétérinaire dans les échanges et à l'exportation ;

Vu l'arrêté ministériel du 29 septembre 2011 relatif aux conditions de désignation des vétérinaires mandatés pour l'exercice des missions de certification officielle en matière d'échanges au sein de l'Union européenne d'animaux vivants, de semences, ovules et embryons prévu à l'article D. 236-6 du code rural et de la pêche maritime ;

Vu l'arrêté ministériel du 16 décembre 2011 relatif aux conditions d'agrément des centres de rassemblement et d'enregistrement des opérateurs commerciaux ;

Vu l'arrêté du Premier Ministre du 1^{er} janvier 2010 nommant M. Claude COLARDELLE directeur départemental de la protection des populations de l'Isère ;

Vu l'arrêté préfectoral n°2015068-0022 du 9 mars 2015 donnant délégation de signature à M. Claude COLARDELLE, inspecteur en chef de la santé publique vétérinaire, directeur départemental de la protection des populations de l'Isère ;

Considérant que la demande présentée initialement le 15 octobre 2012 par Monsieur BOURJAL est recevable,

Considérant que l'établissement dont il est propriétaire remplit les conditions réglementaires de l'arrêté ministériel du 16 décembre 2011 relatif aux conditions d'agrément des centres de rassemblement et d'enregistrement des opérateurs commerciaux,

Sur proposition du directeur départemental en charge de la protection des populations,

ARRÊTE

ARTICLE 1^{er}

L'agrément sanitaire numéro « 3804R » est délivré pour une durée de 5 ans à l'établissement SNC BOURJAL sis à 2142 Route des Rivoires 38620 ST SULPICE DES RIVOIRES appartenant à Monsieur Bourjal.

ARTICLE 2

Le présent agrément n'est valable que pour l'exploitation de l'établissement, à titre personnel par son titulaire, pour l'espèce bovine sous réserve de l'application des prescriptions de l'arrêté du 16 décembre 2011 sus-visé.

ARTICLE 3

Cet agrément est renouvelé si l'établissement remplit les conditions fixées par les textes réglementaires en vigueur.

ARTICLE 4

L'exploitant de l'établissement est tenu d'informer les services de l'Etat dès qu'intervient :

- un changement d'adresse du local,
- un changement de statut,
- une cessation d'activité,
- une transformation de l'établissement.

ARTICLE 5

L'agrément peut être à tout moment suspendu ou retiré selon les conditions fixées par l'article R. 233-3-7 du code rural et de la pêche maritime.

ARTICLE 6

Le Directeur départemental de la protection des populations de l'Isère est chargé de l'exécution du présent arrêté dont un exemplaire sera adressé en recommandé avec accusé de réception à Monsieur Bourjal et qui sera publié au Recueil des Actes Administratifs de l'Isère.

Fait à Grenoble, le 16 juillet 2015,

Pour le préfet, et par délégation,
L'adjointe au chef du service,

Dr Sandrine GALLAND-MEUNIER

AFFAIRE SUIVIE PAR : Véronique MARTIN

☎ : 04.56.59.49.85

📠 : 04.56.59.49.96

ARRETE COMPLEMENTAIRE N°2015

Portant renouvellement d'agrément pour une installation
de dépollution et démontage de véhicules hors d'usage

Agrément n° PR 38 00041 D

Le Préfet de l'Isère
Chevalier de la Légion d'Honneur
Chevalier de l'Ordre National du Mérite

VU le code de l'environnement, notamment le livre V, titre 1^{er} (installations classées pour la protection de l'environnement) et les articles L.513-1, R.515-37, R.515-38 et R.512-46-22 ;

VU le code de l'environnement, notamment le livre V, titre IV (déchets) et l'article L.541-22 relatif aux installations de traitement des déchets, les articles R.543-153 à R.543-171, et les articles R.543-156 à R.543-165 relatifs à l'élimination des véhicules hors d'usage ;

VU la nomenclature des installations classées pour la protection de l'environnement codifiée à l'annexe de l'article R.511-9 du code de l'environnement ;

VU l'arrêté ministériel du 19 janvier 2005 relatif aux déclarations annuelles des producteurs de véhicules, des broyeurs agréés et des démolisseurs agréés de véhicules hors d'usage ;

VU l'arrêté ministériel du 15 mars 2005 relatif aux agréments des exploitants des installations de stockage, de dépollution, de découpage ou de broyage des véhicules hors d'usage ;

VU l'arrêté ministériel du 2 mai 2012 relatif aux agréments des exploitants des installations de stockage, de dépollution, de démontage, de découpage ou de broyage de VHU et aux agréments des exploitants des installations de broyage de véhicules hors d'usage ;

VU l'ensemble des décisions ayant réglementé les activités de la société Guy Dauphin Environnement et notamment l'arrêté préfectoral n°2009-004482 du 26 mai 2009 portant délivrance de l'agrément n° PR 3800041 D pour son installation de stockage, de dépollution et de démontage de véhicules hors d'usage sur la commune d' APPRIEU ;

VU l'arrêté préfectoral complémentaire n°2012-180-0042 du 28 juin 2012 portant renouvellement de l'agrément n° PR 3800041 D pour effectuer le stockage, la dépollution et le démontage des véhicules hors d'usage et fixant la fin de l'agrément au 26 mai 2015 ;

VU l'arrêté préfectoral n°2013078-0031 du 19 mars 2013 portant mise à jour du classement des activités de la société GUY DAUPHIN ENVIRONNEMENT (GDE), sous la rubrique 2712.1b de la nomenclature des installations classées soumises à enregistrement ;

VU la demande présentée le 22 mai 2015 par la société GDE en vue d'obtenir le renouvellement de son agrément pour l'exploitation d'une installation de stockage, dépollution et démontage de véhicules hors d'usage située 117, route de Lyon à APPRIEU (38140) ;

VU le rapport de l'inspection des installations classées de la direction régionale de l'environnement, de l'aménagement et du logement Rhône-Alpes, du 4 juin 2015 ;

VU la lettre du 15 juin 2015, invitant l'exploitant à se faire entendre par le Conseil Départemental de l'Environnement et des Risques Sanitaires et Technologiques et lui communiquant les propositions de l'inspection des installations classées ;

VU l'avis du conseil départemental de l'environnement et des risques sanitaires et technologiques du 25 juin 2015 ;

VU la lettre du 30 juin 2015 communiquant à l'exploitant le projet d'arrêté concernant son établissement ;

VU la réponse du pétitionnaire en date du 9 juillet 2015 précisant qu'il ne formule aucune observation ;

CONSIDERANT que la demande de renouvellement d'agrément présentée le 22 mai 2015 par la société GDE est conforme aux dispositions de l'arrêté ministériel du 2 mai 2012 susvisé ;

CONSIDERANT qu'il convient, en application des dispositions de l'article R.512-46-22 du code de l'environnement, d'imposer des prescriptions complémentaires à la société GDE dans le cadre du renouvellement de son agrément, en vue de garantir les intérêts visés à l'article L.511-1 du code de l'environnement ;

SUR proposition du Secrétaire Général de la Préfecture de l'Isère ;

A R R E T E

ARTICLE 1 – La société GUY DAUPHIN ENVIRONNEMENT (GDE) est agréée sous le n° PR 38 00041 D pour effectuer le stockage, la dépollution et le démontage des véhicules hors d'usage sur son site implanté 117, route de Lyon à APPRIEU (38140).

L'agrément est renouvelé pour une durée de six ans, soit **jusqu'au 26 mai 2021**.

ARTICLE 2 – Les dispositions prévues par les arrêtés préfectoraux réglementant les installations de la société Guy Dauphin Environnement demeurent applicables à l'exploitant.

ARTICLE 3 - La société GDE est tenue d'afficher de façon visible, à l'entrée de son installation, son numéro d'agrément et la date de fin de validité de celui-ci.

ARTICLE 4 - Conformément aux dispositions de l'article R.512-46-22 du code de l'environnement, des prescriptions additionnelles pourront être prescrites par arrêtés complémentaires pris sur proposition de l'inspection des installations classées et après avis du Conseil Départemental de l'Environnement et des Risques Sanitaires et Technologiques.

ARTICLE 5 - L'exploitant devra déclarer dans les meilleurs délais à l'inspection des installations classées les accidents ou incidents survenus du fait du fonctionnement de cette installation qui seraient de nature à porter atteinte aux intérêts mentionnés à l'article L.511-1 du code de l'environnement.

En cas d'accident, il sera tenu de remettre à l'inspection des installations classées un rapport répondant aux exigences de l'article R.512-69 du code de l'environnement.

ARTICLE 6 - Conformément aux dispositions de l'article R.512-46-23 du code de l'environnement, toute modification apportée par l'exploitant à l'installation, à son mode d'exploitation ou à son voisinage devra, avant sa réalisation, être portée à la connaissance du Préfet avec tous les éléments d'appréciation.

Tout transfert dans un autre emplacement, d'une installation soumise à autorisation, devra faire l'objet d'une demande préalable au Préfet.

ARTICLE 7 - En cas d'arrêt définitif de l'installation, l'exploitant est tenu de notifier au Préfet la date de cet arrêt au moins 3 mois avant cette dernière, en joignant un dossier qui indique les mesures prises ou prévues pour assurer la mise en sécurité du site et les propositions sur le type d'usage futur du site, conformément à l'article R.512-46-25 du code de l'environnement.

Les mesures précitées relatives à la mise en sécurité comportent notamment :

- l'évacuation ou l'élimination des produits dangereux et, pour les installations autres que les installations de stockage de déchets, celle des déchets présents sur le site,
- des interdictions ou limitations d'accès au site,
- la suppression des risques d'incendie ou d'explosion,
- la surveillance des effets de l'installation sur son environnement.

Au moment de la notification, l'exploitant transmettra également au maire ou au président de l'établissement public de coopération intercommunale compétent en matière d'urbanisme et au propriétaire du terrain d'assiette de l'installation, les documents en sa possession sur les activités de l'entreprise dont les propositions d'usage futur, dans les conditions fixées par l'article R.512-46-26 du code de l'environnement.

L'exploitant transmettra enfin au Préfet un mémoire de réhabilitation du site précisant les mesures prises ou prévues pour assurer la protection des intérêts mentionnés à l'article L.511-1 du code de l'environnement compte tenu du ou des types d'usage prévus pour le site, conformément aux dispositions de l'article R.512-46-27 du code de l'environnement. Les travaux et mesures de surveillance nécessaires pourront être prescrites par arrêté préfectoral au vu du mémoire de réhabilitation.

ARTICLE 8 - Un extrait du présent arrêté complémentaire sera tenu à la disposition de tout intéressé. Il sera affiché à la porte de la mairie d'APPRIEU et publié sur le site internet de la préfecture de l'Isère pendant une durée minimum d'un mois.

Le présent arrêté sera publié au recueil des actes administratifs de la préfecture de l'Isère.

Un avis sera inséré, par les soins du Préfet de l'Isère et aux frais de l'exploitant, dans deux journaux locaux ou régionaux diffusés dans tout le département.

ARTICLE 9 – En application des articles L.514-6 et R.514-3-1 du code de l'environnement, cet arrêté est soumis à un contentieux de pleine juridiction.

Il peut être déféré au tribunal administratif de Grenoble :

- par l'exploitant ou le demandeur, dans un délai de deux mois à compter de sa notification,
- par les tiers, personnes physiques ou morales, les communes intéressées ou leurs groupements, en raison des inconvénients ou des dangers que le fonctionnement de l'installation présente pour les intérêts mentionnés aux articles L.211-1 et L.511-1 dans un délai d'un an à compter de sa publication ou de son affichage.

Les tiers qui n'ont acquis ou pris à bail des immeubles ou n'ont élevé des constructions dans le voisinage d'une installation classée que postérieurement à l'affichage ou à la publication de l'acte portant autorisation ou enregistrement de cette installation ou atténuant les prescriptions primitives ne sont pas recevables à déférer ledit arrêté à la juridiction administrative.

ARTICLE 10 - Le présent arrêté doit être conservé et présenté à toute réquisition.

ARTICLE 11 - En cas d'inobservation des dispositions du présent arrêté, la société GDE sera passible des sanctions administratives et pénales prévues par le code de l'environnement.

ARTICLE 12 - Le Secrétaire Général de la Préfecture de l'Isère, le Sous-Préfet de La-Tour-du-Pin, la directrice régionale de l'environnement, de l'aménagement et du logement Rhône-Alpes, en charge de l'inspection des installations classées, sont tenus, chacun en ce qui le concerne, de l'exécution du présent arrêté, qui sera publié au recueil des actes administratifs de la préfecture de l'Isère, notifié à la société GDE et dont copie sera adressée au groupement de gendarmerie de l'Isère.

Grenoble, le 16 juillet 2015

Pour le Préfet, par délégation,
La Secrétaire Générale Adjointe,

Pascale PREVEIRAULT



PRÉFET DE L'ISÈRE

**Direction départementale
de la protection des populations**

ARRÊTÉ PRÉFECTORAL n°

Portant décision de classement d'un Office de Tourisme

LE PRÉFET DE L'ISÈRE
Chevalier de la légion d'Honneur,
Chevalier de l'Ordre National du Mérite

VU la loi n° 2009-888 du 22 juillet 2009 de développement et de modernisation des services touristiques codifiée dans le code du tourisme ;

VU la loi n° 2006-437 du 14 avril 2006 portant diverses dispositions relatives au tourisme codifiée dans le code du tourisme ;

VU le code du tourisme et notamment ses articles L. 133-1 à L 133-10-1 et L 134-5-D 133-20 à D 133-30 ;

VU l'arrêté ministériel modifié du 12 novembre 2010 fixant les critères de classement des offices de tourisme ;

VU l'arrêté ministériel du 9 janvier 2013 relatif au panneau des offices de tourisme classés ;

VU la circulaire du 22 novembre 2011 relative à la réforme du classement des offices de tourisme ;

VU la délibération de la ville de **Corrençon en Vercors** en date du 18 novembre 2014 approuvant la demande de classement de l'Office de Tourisme de **Corrençon en Vercors** en catégorie III ;

VU la demande de classement de l'Office de Tourisme de la ville de **Corrençon en Vercors** dans la catégorie III des offices de tourisme, déposée le 30 juin 2015 par la directrice de l'Office de Tourisme de **Corrençon en Vercors**, madame Danielle FANTIN ;

VU l'ensemble des pièces présentées à l'appui de la demande de classement ;

CONSIDERANT qu'à ce jour le dossier est complet et conforme à la réglementation ;

SUR proposition du directeur départemental de la protection des populations ;

ARRETE

ARTICLE 1 : l'Office de Tourisme de la ville de **Corrençon en Vercors** est classé dans la catégorie III des offices de tourisme pour une durée de 5 ans à compter de la date du présent arrêté.

ARTICLE 2 : l'Office de Tourisme signale son classement par l'affichage d'un panneau conforme aux modèles fixés par arrêté du ministre chargé du tourisme.

ARTICLE 3 : Monsieur le directeur départemental de la protection des populations et Monsieur le président de la F.D.O.T.S.I. sont chargés, chacun en ce qui le concerne, de l'exécution du présent arrêté, qui sera publié au recueil des actes administratifs de la Préfecture de l'Isère.

Grenoble, le 20 juillet 2015

Pour le Préfet et par délégation
Le secrétaire général

Eric DESPRES



Liberté • Égalité • Fraternité
RÉPUBLIQUE FRANÇAISE

PREFET DE L'ISERE

DÉCISION DE RETRAIT D'AGREMENT

LE PRÉFET DE L'ISÈRE,
Chevalier de la Légion d'Honneur
Chevalier de l'Ordre National du Mérite

- VU** le Chapitre III du Code Rural et de la Pêche Maritime,
- VU** la loi n° 2014-1170 du 13 octobre 2014 d'Avenir pour l'Agriculture, l'Alimentation et la Forêt, réformant la procédure d'agrément et le fonctionnement des GAEC,
- VU** le décret n° 2014-1515 du 15 décembre 2014 relatif aux conditions d'accès des groupements agricoles d'exploitation en commun totaux aux aides de la politique agricole commune,
- VU** le décret n° 2015-215 du 25 février 2015 relatif aux conditions et modalités d'agrément des Groupements Agricoles d'Exploitation en Commun et portant diverses dispositions d'adaptation réglementaire,
- VU** le décret n° 2015-216 du 25 février 2015 relatif à l'agrément en tant que Groupement Agricole d'Exploitation en Commun,
- VU** l'arrêté préfectoral de composition de la formation spécialisée de la CDOA n° 2015062-0001 du 5 mars 2015,
- VU** l'arrêté préfectoral n° 2015068-0019 du 09 mars 2015 donnant délégation de signature du Préfet à Mme Marie-Claire BOZONNET, directrice départementale des territoires de l'Isère,
- VU** l'arrêté de subdélégation de signature n°2015076-0021 de la directrice départementale des territoires, en date du 17 mars 2015
- VU** le procès-verbal d'assemblée générale du 01/04/2015 décidant la dissolution anticipée du GAEC DE CHATEAUBOURG au 01/04/2015, transmis au secrétariat de la formation spécialisée GAEC le 07/05/2015,
- VU** l'avis de la Formation spécialisée GAEC de la CDOA émis lors de sa séance du **2 juillet 2015**

D É C I D E

ARTICLE 1

L'agrément n° 38-658 donné le 19 avril 2007 au **GAEC DE CHATEAUBOURG** dont le siège social est à RIVES est retiré.

ARTICLE 2

La présente décision est communiquée par le groupement, à ses frais, au greffier du tribunal auprès duquel le groupement est immatriculé. Le groupement procède simultanément à la publication prévue par l'article 24 du décret n°78-704 du 03 juillet 1978.

ARTICLE 3

La présente décision peut être contestée par recours hiérarchique auprès du ministre chargé de l'agriculture dans le délai de deux mois suivant sa notification. Ce recours est préalable au recours contentieux.

ARTICLE 4

La Directrice Départementale des Territoires est chargée de l'exécution de la présente décision qui sera notifiée au GAEC DE CHATEAUBOURG et publiée au recueil des actes administratifs des services de l'Etat dans le département de l'Isère.

Grenoble, le 10 juillet 2015

Le Préfet,
Pour le Préfet et par délégation,
Pour la Directrice Départementale des Territoires,
La Chef du Service Agriculture et Développement Rural,

Valérie ISABELLE



Liberté • Égalité • Fraternité
RÉPUBLIQUE FRANÇAISE

PREFET DE L'ISERE

DÉCISION DE RETRAIT D'AGREMENT

LE PRÉFET DE L'ISÈRE,
Chevalier de la Légion d'Honneur
Chevalier de l'Ordre National du Mérite

- VU** le Chapitre III du Code Rural et de la Pêche Maritime,
- VU** la loi n° 2014-1170 du 13 octobre 2014 d'Avenir pour l'Agriculture, l'Alimentation et la Forêt, réformant la procédure d'agrément et le fonctionnement des GAEC,
- VU** le décret n° 2014-1515 du 15 décembre 2014 relatif aux conditions d'accès des groupements agricoles d'exploitation en commun totaux aux aides de la politique agricole commune,
- VU** le décret n° 2015-215 du 25 février 2015 relatif aux conditions et modalités d'agrément des Groupements Agricoles d'Exploitation en Commun et portant diverses dispositions d'adaptation réglementaire,
- VU** le décret n° 2015-216 du 25 février 2015 relatif à l'agrément en tant que Groupement Agricole d'Exploitation en Commun,
- VU** l'arrêté préfectoral de composition de la formation spécialisée de la CDOA n° 2015062-0001 du 5 mars 2015,
- VU** l'arrêté préfectoral n° 2015068-0019 du 09 mars 2015 donnant délégation de signature du Préfet à Mme Marie-Claire BOZONNET, directrice départementale des territoires de l'Isère,
- VU** l'arrêté de subdélégation de signature n°2015076-0021 de la directrice départementale des territoires, en date du 17 mars 2015
- VU** l'avis de la Formation spécialisée GAEC de la CDOA émis lors de sa séance du **9 avril 2015**

D É C I D E

ARTICLE 1

L'agrément n° 38-846 donné le 28 juin 2004 au **GAEC DE MANISSOLE** dont le siège social est à QUINCIEU est retiré.

Motif : en application de l'article L 323-12 du code rural et de la pêche maritime relatif à la dérogation pour fonctionnement d'un GAEC sous forme unipersonnelle, la durée maximale autorisée de deux ans est d'application stricte et ne peut pas être prolongée. La dérogation accordée au GAEC DE MANISSOLE a pris fin le 15 avril 2015.

ARTICLE 2

La présente décision est communiquée par le groupement, à ses frais, au greffier du tribunal auprès duquel le groupement est immatriculé. Le groupement procède simultanément à la publication prévue par l'article 24 du décret n°78-704 du 03 juillet 1978.

ARTICLE 3

La présente décision peut être contestée par recours hiérarchique auprès du ministre chargé de l'agriculture dans le délai de deux mois suivant sa notification. Ce recours est préalable au recours contentieux.

ARTICLE 4

La Directrice Départementale des Territoires est chargée de l'exécution de la présente décision qui sera notifiée au GAEC DE MANISSOLE et publiée au recueil des actes administratifs des services de l'Etat dans le département de l'Isère.

Grenoble, le 23 avril 2015

Le Préfet,
Pour le Préfet et par délégation,
Pour la Directrice Départementale des Territoires,
La Chef du Service Agriculture et Développement Rural,

Valérie ISABELLE



Liberté • Égalité • Fraternité
RÉPUBLIQUE FRANÇAISE

PREFET DE L'ISERE

DÉCISION DE RETRAIT D'AGREMENT

LE PRÉFET DE L'ISÈRE,
Chevalier de la Légion d'Honneur
Chevalier de l'Ordre National du Mérite

- VU** le Chapitre III du Code Rural et de la Pêche Maritime,
- VU** la loi n° 2014-1170 du 13 octobre 2014 d'Avenir pour l'Agriculture, l'Alimentation et la Forêt, réformant la procédure d'agrément et le fonctionnement des GAEC,
- VU** le décret n° 2014-1515 du 15 décembre 2014 relatif aux conditions d'accès des groupements agricoles d'exploitation en commun totaux aux aides de la politique agricole commune,
- VU** le décret n° 2015-215 du 25 février 2015 relatif aux conditions et modalités d'agrément des Groupements Agricoles d'Exploitation en Commun et portant diverses dispositions d'adaptation réglementaire,
- VU** le décret n° 2015-216 du 25 février 2015 relatif à l'agrément en tant que Groupement Agricole d'Exploitation en Commun,
- VU** l'arrêté préfectoral de composition de la formation spécialisée de la CDOA n° 2015062-0001 du 5 mars 2015,
- VU** l'arrêté préfectoral n° 2015068-0019 du 09 mars 2015 donnant délégation de signature du Préfet à Mme Marie-Claire BOZONNET, directrice départementale des territoires de l'Isère,
- VU** l'arrêté de subdélégation de signature n°2015076-0021 de la directrice départementale des territoires, en date du 17 mars 2015
- VU** le procès-verbal d'assemblée générale du 31/12/2014 décidant la transformation du GAEC DU MONT LEVET en EARL à compter du 01/01/2015 transmis au secrétariat de la formation spécialisée GAEC le 23 mars 2015,
- VU** l'avis de la Formation spécialisée GAEC de la CDOA émis lors de sa séance du **9 avril 2015**

D É C I D E

ARTICLE 1

L'agrément n° 38-667 donné le 17 avril 1996 au **GAEC DU MONT LEVET** dont le siège social est à BIZONNES est retiré.

ARTICLE 2

La présente décision est communiquée par le groupement, à ses frais, au greffier du tribunal auprès duquel le groupement est immatriculé. Le groupement procède simultanément à la publication prévue par l'article 24 du décret n°78-704 du 03 juillet 1978.

ARTICLE 3

La présente décision peut être contestée par recours hiérarchique auprès du ministre chargé de l'agriculture dans le délai de deux mois suivant sa notification. Ce recours est préalable au recours contentieux.

ARTICLE 4

La Directrice Départementale des Territoires est chargée de l'exécution de la présente décision qui sera notifiée au GAEC DU MONT LEVET et publiée au recueil des actes administratifs des services de l'Etat dans le département de l'Isère.

Grenoble, le 20 avril 2015

Le Préfet,
Pour le Préfet et par délégation,
Pour la Directrice Départementale des Territoires,
La Chef du Service Agriculture et Développement Rural,

Valérie ISABELLE



Liberté • Égalité • Fraternité
RÉPUBLIQUE FRANÇAISE

PREFET DE L'ISERE

DÉCISION DE RETRAIT D'AGREMENT

LE PRÉFET DE L'ISÈRE,
Chevalier de la Légion d'Honneur
Chevalier de l'Ordre National du Mérite

- VU** le Chapitre III du Code Rural et de la Pêche Maritime,
- VU** la loi n° 2014-1170 du 13 octobre 2014 d'Avenir pour l'Agriculture, l'Alimentation et la Forêt, réformant la procédure d'agrément et le fonctionnement des GAEC,
- VU** le décret n° 2014-1515 du 15 décembre 2014 relatif aux conditions d'accès des groupements agricoles d'exploitation en commun totaux aux aides de la politique agricole commune,
- VU** le décret n° 2015-215 du 25 février 2015 relatif aux conditions et modalités d'agrément des Groupements Agricoles d'Exploitation en Commun et portant diverses dispositions d'adaptation réglementaire,
- VU** le décret n° 2015-216 du 25 février 2015 relatif à l'agrément en tant que Groupement Agricole d'Exploitation en Commun,
- VU** l'arrêté préfectoral de composition de la formation spécialisée de la CDOA n° 2015062-0001 du 5 mars 2015,
- VU** l'arrêté préfectoral n° 2015068-0019 du 09 mars 2015 donnant délégation de signature du Préfet à Mme Marie-Claire BOZONNET, directrice départementale des territoires de l'Isère,
- VU** l'arrêté de subdélégation de signature n°2015076-0021 de la directrice départementale des territoires, en date du 17 mars 2015
- VU** le procès-verbal d'assemblée générale du 31/12/2014 décidant la dissolution anticipée du GAEC LA FERME DU GRAND CHEMIN, transmis au secrétariat de la formation spécialisée GAEC le 27 février 2015,
- VU** l'avis de la Formation spécialisée GAEC de la CDOA émis lors de sa séance du **9 avril 2015**

D É C I D E

ARTICLE 1

L'agrément n° 38-940 donné le 13 octobre 2009 au **GAEC LA FERME DU GRAND CHEMIN** dont le siège social est à CHARNECLES est retiré.

ARTICLE 2

La présente décision est communiquée par le groupement, à ses frais, au greffier du tribunal auprès duquel le groupement est immatriculé. Le groupement procède simultanément à la publication prévue par l'article 24 du décret n°78-704 du 03 juillet 1978.

ARTICLE 3

La présente décision peut être contestée par recours hiérarchique auprès du ministre chargé de l'agriculture dans le délai de deux mois suivant sa notification. Ce recours est préalable au recours contentieux.

ARTICLE 4

La Directrice Départementale des Territoires est chargée de l'exécution de la présente décision qui sera notifiée au GAEC LA FERME DU GRAND CHEMIN et publiée au recueil des actes administratifs des services de l'Etat dans le département de l'Isère.

Grenoble, le 10 juillet 2015

Le Préfet,
Pour le Préfet et par délégation,
Pour la Directrice Départementale des Territoires,
La Chef du Service Agriculture et Développement Rural,

Valérie ISABELLE



Liberté • Égalité • Fraternité
RÉPUBLIQUE FRANÇAISE

PREFET DE L'ISERE

DÉCISION DE RETRAIT D'AGREMENT

LE PRÉFET DE L'ISÈRE,
Chevalier de la Légion d'Honneur
Chevalier de l'Ordre National du Mérite

- VU** le Chapitre III du Code Rural et de la Pêche Maritime,
- VU** la loi n° 2014-1170 du 13 octobre 2014 d'Avenir pour l'Agriculture, l'Alimentation et la Forêt, réformant la procédure d'agrément et le fonctionnement des GAEC,
- VU** le décret n° 2014-1515 du 15 décembre 2014 relatif aux conditions d'accès des groupements agricoles d'exploitation en commun totaux aux aides de la politique agricole commune,
- VU** le décret n° 2015-215 du 25 février 2015 relatif aux conditions et modalités d'agrément des Groupements Agricoles d'Exploitation en Commun et portant diverses dispositions d'adaptation réglementaire,
- VU** le décret n° 2015-216 du 25 février 2015 relatif à l'agrément en tant que Groupement Agricole d'Exploitation en Commun,
- VU** l'arrêté préfectoral de composition de la formation spécialisée de la CDOA n° 2015062-0001 du 5 mars 2015,
- VU** l'arrêté préfectoral n° 2015068-0019 du 09 mars 2015 donnant délégation de signature du Préfet à Mme Marie-Claire BOZONNET, directrice départementale des territoires de l'Isère,
- VU** l'arrêté de subdélégation de signature n°2015076-0021 de la directrice départementale des territoires, en date du 17 mars 2015
- VU** le procès-verbal d'assemblée générale du 14/11/2014 décidant la dissolution anticipée du GAEC DE MONTOIZEL au 01/11/2014, transmis au secrétariat de la formation spécialisée GAEC le 28/04/2015,
- VU** l'avis de la Formation spécialisée GAEC de la CDOA émis lors de sa séance du **2 juillet 2015**

D É C I D E

ARTICLE 1

L'agrément n° 38-102 donné le 21 juillet 1975 au **GAEC DE MONTOIZEL** dont le siège social est à ST VICTOR DE MORESTEL est retiré.

ARTICLE 2

La présente décision est communiquée par le groupement, à ses frais, au greffier du tribunal auprès duquel le groupement est immatriculé. Le groupement procède simultanément à la publication prévue par l'article 24 du décret n°78-704 du 03 juillet 1978.

ARTICLE 3

La présente décision peut être contestée par recours hiérarchique auprès du ministre chargé de l'agriculture dans le délai de deux mois suivant sa notification. Ce recours est préalable au recours contentieux.

ARTICLE 4

La Directrice Départementale des Territoires est chargée de l'exécution de la présente décision qui sera notifiée au GAEC DE MONTOIZEL et publiée au recueil des actes administratifs des services de l'Etat dans le département de l'Isère.

Grenoble, le 10 juillet 2015

Le Préfet,
Pour le Préfet et par délégation,
Pour la Directrice Départementale des Territoires,
La Chef du Service Agriculture et Développement Rural,

Valérie ISABELLE



Liberté • Égalité • Fraternité
RÉPUBLIQUE FRANÇAISE

PREFET DE L'ISERE

DÉCISION DE RETRAIT D'AGREMENT

LE PRÉFET DE L'ISÈRE,
Chevalier de la Légion d'Honneur
Chevalier de l'Ordre National du Mérite

- VU** le Chapitre III du Code Rural et de la Pêche Maritime,
- VU** la loi n° 2014-1170 du 13 octobre 2014 d'Avenir pour l'Agriculture, l'Alimentation et la Forêt, réformant la procédure d'agrément et le fonctionnement des GAEC,
- VU** le décret n° 2014-1515 du 15 décembre 2014 relatif aux conditions d'accès des groupements agricoles d'exploitation en commun totaux aux aides de la politique agricole commune,
- VU** le décret n° 2015-215 du 25 février 2015 relatif aux conditions et modalités d'agrément des Groupements Agricoles d'Exploitation en Commun et portant diverses dispositions d'adaptation réglementaire,
- VU** le décret n° 2015-216 du 25 février 2015 relatif à l'agrément en tant que Groupement Agricole d'Exploitation en Commun,
- VU** l'arrêté préfectoral de composition de la formation spécialisée de la CDOA n° 2015062-0001 du 5 mars 2015,
- VU** l'arrêté préfectoral n° 2015068-0019 du 09 mars 2015 donnant délégation de signature du Préfet à Mme Marie-Claire BOZONNET, directrice départementale des territoires de l'Isère,
- VU** l'arrêté de subdélégation de signature n°2015076-0021 de la directrice départementale des territoires, en date du 17 mars 2015
- VU** le procès-verbal d'assemblée générale du 31/12/2014 décidant la transformation du GAEC DU CLOS en EARL à compter du 01/01/2015 transmis au secrétariat de la formation spécialisée GAEC le 23 mars 2015,
- VU** l'avis de la Formation spécialisée GAEC de la CDOA émis lors de sa séance du **9 avril 2015**

D É C I D E

ARTICLE 1

L'agrément n° 38-002 donné le 3 février 1966 au **Groupement Agricole d'Exploitations en Commun du CLOS** dont le siège social est à MONTALIEU VERCIEU est retiré.

ARTICLE 2

La présente décision est communiquée par le groupement, à ses frais, au greffier du tribunal auprès duquel le groupement est immatriculé. Le groupement procède simultanément à la publication prévue par l'article 24 du décret n°78-704 du 03 juillet 1978.

ARTICLE 3

La présente décision peut être contestée par recours hiérarchique auprès du ministre chargé de l'agriculture dans le délai de deux mois suivant sa notification. Ce recours est préalable au recours contentieux.

ARTICLE 4

La Directrice Départementale des Territoires est chargée de l'exécution de la présente décision qui sera notifiée au GAEC DU CLOS et publiée au recueil des actes administratifs des services de l'Etat dans le département de l'Isère.

Grenoble, le 20 avril 2015

Le Préfet,
Pour le Préfet et par délégation,
Pour la Directrice Départementale des Territoires,
La Chef du Service Agriculture et Développement Rural,

Valérie ISABELLE



PREFET DE L'ISERE

*Direction régionale de l'Environnement
de l'Aménagement et du Logement
Service REMIPP*

Grenoble le 17 juillet 2015

ARRETE PREFECTORAL n°

Autorisant le centre de soins « le TICHODROME » à transporter tous les spécimens d'avifaune européenne et de mammifères du territoire métropolitain à l'exception des spécimens visés par l'arrêté ministériel du 9 juillet 1999 fixant la liste des espèces menacées en France.

LE PREFET DE L'ISERE

Chevalier de la Légion d'Honneur

Chevalier de l'Ordre National du Mérite

VU le code de l'environnement et notamment ses articles L.411-2 et R.411 ;

VU l'Arrêté ministériel du 11 septembre 1992 relatif aux règles générales de fonctionnement et aux caractéristiques des installations des établissements qui pratiquent des soins sur les animaux de la faune sauvage ;

VU l'Arrêté ministériel du 29 octobre 2009 fixant la liste des oiseaux protégés sur l'ensemble du territoire et les modalités de leur protection ;

VU l'Arrêté ministériel du 23 avril 2007 fixant la liste des mammifères terrestres protégés sur l'ensemble du territoire et les modalités de leur protection ;

VU l'Arrêté ministériel du 9/07/1999 fixant la liste des espèces menacées d'extinction en France ;

VU l'arrêté ministériel du 9 avril 2010 interdisant sur le territoire de la métropole l'introduction dans le milieu naturel de certains spécimens d'espèce animales protégées ;

VU l'Arrêté ministériel du 19 février 2007 fixant les conditions de demande et d'instruction des dérogations définies au 4° de l'article L. 411-2 du code de l'environnement portant sur les espèces de faune et de flore sauvages protégées ;

VU le certificat de capacité délivré par le Préfet de l'Isère à Mme Mireille Lattier , directrice du centre de sauvegarde de la faune sauvage le TICHODROME, le 23 mars 2006 ;

VU l'arrêté préfectoral n° 2011318-0009 autorisant l'ouverture du centre de sauvegarde de la faune sauvage le TICHODROME ;

VU la Circulaire du 21 janvier 2008 relative aux décisions administratives individuelles relevant du ministère chargé de la protection dans le domaine de la faune et de la flore sauvages ;

VU l'arrêté préfectoral n° 2015068-0019 du 9/03/2015 portant délégation de signature à Mme Marie-Claire Bozonnet, Directrice départementale des Territoires de l'Isère ;

VU l'arrêté de la Directrice départementale des Territoires de l'Isère, n° 2015076-0021 du 17 mars 2015 portant subdélégation de signature à Mme Clémentine BLIGNY, chef du service environnement ;

VU les demandes de dérogation pour le transport de spécimens d'espèces animales protégées formulées le 5 août 2014 par le centre de sauvegarde de la faune sauvage le TICHODROME ;

VU l'avis de l'ONCFS, délégation interrégionale Alpes-Méditerranée Corse, en date du 4 mai 2015 ;

VU l'avis favorable de la Direction régionale de l'environnement, de l'aménagement et du logement du 11 mai 2015 ;

VU l'avis favorable de la commission faune du Conseil National de Protection de la Nature du 10 juin 2015 ;

CONSIDERANT l'absence d'observation du public à l'issue de la mise en ligne de la demande et du projet d'autorisation du 10 juillet au 17 juillet 2015 inclus ;

CONSIDERANT le bien fondé et l'opportunité de la demande déposée par le TICHODROME, centre de soins pour la faune sauvage

SUR proposition de la Directrice départementale des territoires de l'Isère ;

ARRETE

ARTICLE 1^{er} : portée de l'autorisation :

Dans le cadre de son activité d'accueil et de soins de la faune sauvage, « le TICHODROME », domicilié 215 Chemin des Carrières, Champrond, 38450 le GUA, sous la responsabilité de Mireille Lattier, directrice, est autorisé à transporter, détenir et relâcher dans le milieu naturel tous les spécimens d'avifaune européenne et de mammifères du territoire métropolitain à l'exception des spécimens visés par l'arrêté ministériel du 9 juillet 1999 fixant la liste des espèces menacées en France.

En outre, les espèces autorisées à être transportées ne concernent pas celles mentionnées dans l'arrêté du 9 avril 2010 portant interdiction d'introduction dans le milieu naturel de certains animaux vertébrés protégés.

ARTICLE 2 : motifs :

Les animaux pris en charge par le centre de soin « le TICHODROME » pourront si besoin être redirigés soit vers un cabinet vétérinaire, soit vers un laboratoire vétérinaire départemental, soit vers un autre centre de soins dans l'un des départements suivants : Isère, Drôme, Savoie, Haute-Savoie, Ardèche, Ain, Rhône, Hautes-alpes, Alpes de Hautes-Provence.

Après avoir reçu les soins et dès que son état le permet l'animal est conduit sur le lieu de relâcher, choisi le plus proche possible du lieu d'origine de l'animal dans le département de provenance : Isère, Drôme, Savoie, Haute-Savoie, Ardèche, Ain, Rhône, Hautes-alpes, Alpes de Hautes-Provence.

Les animaux recueillis ne pourront être maintenus en captivité que s'ils ne peuvent être relâchés, en particulier en raison de leur incapacité physique suite à leurs blessures.

La justification du maintien en captivité devra être clairement et précisément présentée dans un document, rédigé par le responsable du centre de soins et accompagnant l'animal.

Les animaux nécessitant un tel maintien en captivité pourront être cédés à des établissements d'élevage ou de présentation au public sous couvert des autorisations administratives prévues en fonction du statut de protection de l'espèce concernée.

ARTICLE 3 : conditions de transport :

Les animaux seront transportés dans des contenants adaptés. Pour certaines espèces de grande taille (carnivores ou grands rapaces), des boîtes de transport pour chats ou chiens seront utilisées.

Les mouvements d'espèces extra-régionaux vers les départements des Alpes de Haute Provence et des Hautes-Alpes doivent faire l'objet d'une information auprès de la DREAL Rhône-Alpes et de la DREAL Provence- Côte d'Azur.

ARTICLE 3 : présentation de la dérogation :

Les personnes habilitées, dont la liste intitulée « listing des bénévoles récupérateurs du Tichodrome », figure en annexe du présent arrêté, doivent être porteuses de la présente autorisation lors des opérations de transport des animaux et sont tenus de la présenter à toute demande des agents commissionnés au titre de l'environnement.

ARTICLE 4 : durée de validité :

La présente autorisation est valable jusqu'au 31 décembre 2020.

ARTICLE 5 : voies de recours :

Le présent arrêté peut faire l'objet d'un recours gracieux auprès du Préfet de département de l'Isère ou d'un recours contentieux auprès du tribunal territorialement compétent, dans un délai de deux mois :

-à compter de sa date de notification pour le pétitionnaire

-à compter de sa publication au recueil des actes administratifs de la préfecture de l'Isère pour les tiers.

ARTICLE 6 : Le secrétaire général de la préfecture de l'Isère, la directrice départementale des territoires de l'Isère, le chef du service départemental de l'ONCFS, le chef du service départemental de l'ONEMA, le Commandant du groupement de gendarmerie sont chargés, chacun en ce qui le concerne, de l'exécution du présent arrêté qui sera publié au recueil des actes administratifs de la préfecture de l'Isère, notifié au centre de soins le Tichodrome dont copie sera adressée :

- au Ministère en charge de l'environnement (MEDDE)
- aux Directions Régionale de l'Environnement de l'Aménagement et du Logement de Rhône-Alpes et de Provence-Alpes-Côte d'Azur
- aux Directions Départementales des Territoires de l'Isère, de la Drôme, de la Savoie, de la Haute-Savoie, de l'Ardèche, de l'Ain, du Rhône, des Hautes-alpes et des Alpes de Hautes-Provence
- au service départemental de l'ONCFS de l'Isère, de la Drôme, de la Savoie, de la Haute-Savoie, de l'Ardèche, de l'Ain, du Rhône, des Hautes-alpes et des Alpes de Hautes-Provence
- au service départemental de l'ONEMA de l'Isère, de la Drôme, de la Savoie, de la Haute-Savoie, de l'Ardèche, de l'Ain, du Rhône, des Hautes-alpes et des Alpes de Hautes-Provence

Pour le Préfet, par délégation,
pour la Directrice départementale des Territoires,
par subdélégation,
la Chef du Service Environnement

Clémentine Bligny



PRÉFET DE L'ISÈRE

**Direction Départementale des Territoires
Service Environnement**

ARRÊTÉ PRÉFECTORAL n°

définissant les unités d'action en application de l'arrêté interministériel du 30 juin 2015 fixant les conditions et limites dans lesquelles des dérogations aux interdictions de destruction peuvent être accordées par les préfets concernant le loup (*Canis lupus*)

LE PREFET DE L'ISÈRE

Chevalier de la Légion d'Honneur

Chevalier de l'Ordre National du Mérite

- Vu** les articles L.411-2 et R.411-6 à R.411-14 du code de l'environnement ;
 - Vu** le code rural et de la pêche et notamment ses articles L.111-2 et L.113-1 et suivants ;
 - Vu** le décret n° 73-378 du 27 mars 1973 portant création du Parc national des ÉCRINS ;
 - Vu** le décret n° 85-280 du 27 février 1985 portant création de la Réserve naturelle nationale des Hauts Plateaux du Vercors ;
 - Vu** l'arrêté du 23 avril 2007 modifié fixant la liste des mammifères terrestres protégés sur l'ensemble du territoire et les modalités de leur protection ;
 - Vu** l'arrêté du 19 février 2007 modifié fixant les conditions de demande et d'instruction des dérogations définies au 4° de l'article L. 411-2 du code de l'environnement portant sur les espèces de faune et de flore sauvages protégées ;
 - Vu** l'arrêté du 30 juin 2015 fixant les conditions et limites dans lesquelles des dérogations aux interdictions de destruction peuvent être accordées par les préfets concernant le loup (*Canis lupus*) ;
 - Vu** l'arrêté du 19 juin 2009 relatif à l'opération de protection de l'environnement dans les espaces ruraux (OPEDER) portant sur la protection des troupeaux contre la prédation ;
 - Vu** l'arrêté préfectoral 2015-111-DDTSE 01 du 21 avril 2015 fixant les zones d'application des mesures de protection des troupeaux contre la prédation dans le département de l'Isère ;
 - Vu** les résultats du suivi de la population de loups dressés par l'Office national de la chasse et de la faune sauvage, notamment les zones de présence régulière ou occasionnelle établies sur les limites communales ;
 - Vu** le bilan établi par la Direction départementale des territoires des dommages aux troupeaux domestiques imputés à la prédation du loup et indemnisés dans le département de l'Isère ;
- Sur proposition de Madame la Directrice départementale des territoires ;

ARRETE

ARTICLE 1^{er} : Les zones d'intervention dénommées « unités d'action » prévues par l'article 7 de l'arrêté ministériel du 30 juin 2015 susvisé sont composées pour le département de l'Isère de tout ou partie des communes suivantes :

UA 1 : Vercors – Trièves – (32 communes)

Ambel – Autrans – Beaufin – Château Bernard – Chichilianne*(2) – Cordéac – Corrençon en Vercors*(2) – Engins – Gresse en Vercors*(2) – Lalley – Lans en Vercors – La Rivière – Méaudre – Mens – Monestier d'Ambel – Monestier du Percy – Montaud – Noyarey – Pellafol – Percy – Prébois – Rencurel – Saint Andéol*(2) – Saint Baudille et Pipet – Saint Gervais – Saint Maurice en Trièves – Saint Nizier du Moucherotte – Saint Quentin sur Isère – Saint Sébastien – Tréminis – Veurez Voroize – Villard de Lans

UA 2 : Belledune – Grandes Rousses – Taillefer – Beaumont – (65 communes)

Allemond – Allevard – Auris – Besse en Oisans – Bourg d'Oisans*(1) – Chamrousse – Chantelouve*(1) – Cholonge – Clavans en Haut Oisans – Corps – Entraigues*(1) – Huez – Hurtières – La Chapelle du Bard – La Combe de Lancey – La Ferrière d'Allevard – La Garde – La Morte – La Salette Falavaux – Laval – Lavaldens – La Valette – Le Cheylas – Le Freney d'Oisans – Le Moutaret – Le Pèrier*(1) – Les Adrets – Les Côtes de Corps – Livet et Gavet – Mizoën – Morételet de Mailles – Nantes en Rattier – Oris en Rattier – Ornon – Oulles – Oz – Pinsot – Pontcharra – Quet en Beaumont – Revel – Sainte Agnès – Saint Barthélémy de Séchilienne – Saint Honoré – Saint Jean le Vieux – Saint Laurent en Beaumont – Sainte Luce – Saint Martin d'Uriage – Saint Maximin – Saint Michel en Beaumont – Saint Mury Monteymond – Saint Pierre d'Allevard – Saint Pierre de Mearotz – Salle en Beaumont – Séchilienne – Siévoz – Theys – Valbonnais – Valjouffrey*(1) – Vaujany – Vaulnaveys le Bas – Vaulnaveys le Haut – Villard Notre Dame – Villard Reculas – Villard Reymond – Villard Saint Christophe

* à l'exclusion de leur territoire situé :

- (1) dans la zone de cœur du Parc national des Écrins ;
- (2) dans la Réserve naturelle nationale des Hauts Plateaux du Vercors ;

La carte de ces unités d'action est annexée au présent arrêté.

ARTICLE 2 : Les dispositions du présent arrêté sont applicables jusqu'au 30 juin 2016.

ARTICLE 3 : Le présent arrêté peut faire l'objet d'un recours au tribunal administratif de Grenoble dans un délai de deux mois à compter de sa publication au recueil des actes administratifs.

ARTICLE 4 : L'arrêté préfectoral n° 2014-188-0013 du 7 juillet 2014 définissant les unités d'action pour la période 2014-2015 est abrogé.

ARTICLE 5 : Le Secrétaire général de la préfecture de l'Isère, la Directrice départementale des territoires et le Chef du service départemental de l'Office national de la chasse et de la faune sauvage sont chargés, chacun en ce qui le concerne, de l'exécution du présent arrêté qui sera publié au recueil des actes administratifs de la préfecture de l'Isère.

Grenoble le

LE PREFET

ANNEXE DE L'ARRÊTÉ PRÉFECTORAL n° DU DÉFINISSANT LES UNITÉS D'ACTION POUR LE DÉPARTEMENT DE L'ISÈRE

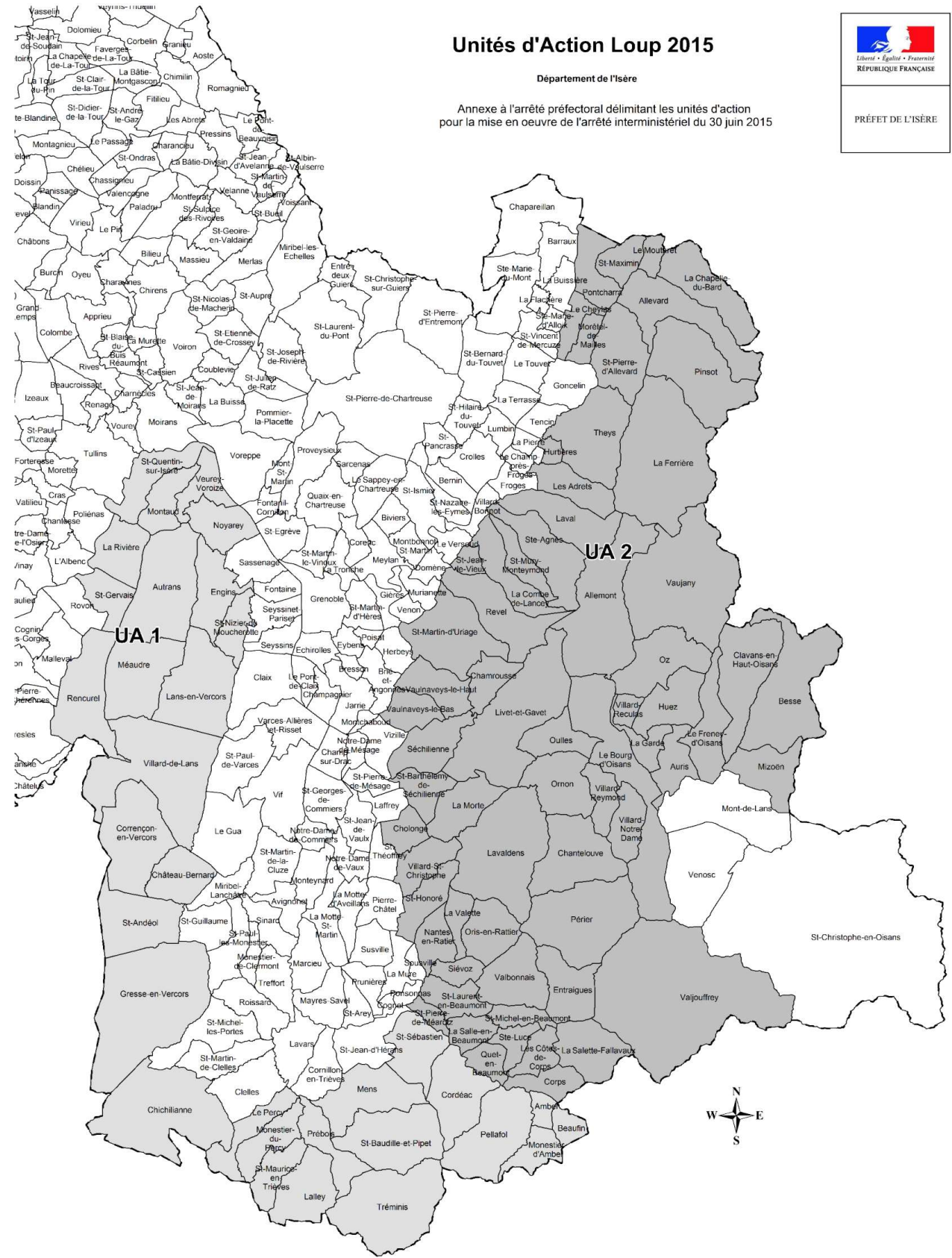

Unités d'Action Loup 2015

Département de l'Isère

Annexe à l'arrêté préfectoral délimitant les unités d'action pour la mise en oeuvre de l'arrêté interministériel du 30 juin 2015



- Unité d'Action 1 : Vercors, Trièves (32)
- Unité d'Action 2 : Belledonne, Grandes Rousses, Taillefer et Beaumont (65)



PREFECTURE DE L'ISERE

Direction départementale des territoires
Service Logement et Construction
Unité Qualité Construction
17 boulevard Joseph Vallier
BP 45 – 38 040 GRENOBLE CEDEX 9

ARRETE N°

Le Préfet de l'Isère, Officier de la Légion d'Honneur, Officier de l'Ordre National du Mérite,

VU le Code de la Construction et de l'Habitation, et notamment les articles L 132-1 à L 132-5 et R 132-1, relatifs aux ravalements des immeubles,

VU la délibération du Conseil Municipal de la Ville d'Eybens, en date du 18 décembre 2014, demandant l'inscription de sa commune sur la liste des communes autorisées à imposer le ravalement de façade des immeubles,

ARRETE

ARTICLE 1er

Les dispositions de l'article L 132-1 du code de la construction et de l'habitation faisant obligation aux propriétaires de ravalier les façades de leurs immeubles au moins une fois tous les dix ans sur injonction de l'autorité municipale, sont applicables à la commune d'Eybens.

ARTICLE 2

Le Secrétaire Général de la Préfecture de l'Isère et le Maire d'Eybens sont chargés, chacun en ce qui les concerne, de l'exécution du présent arrêté.

GRENOBLE, le 8 juillet 2015

Le Préfet



PREFET DU RHONE

DIRECTION DEPARTEMENTALE
DES TERRITOIRES
Service Eau Nature
Mission Politique et Gestion de l'Eau

Affaire suivie par : M. Serge MONNIER
Tél : 04.78.63 11 36
serge.monnier@rhone.gouv.fr

ARRETE PREFECTORAL n°2015-A45 / 38-2015-198-DDTSE03
portant modification de la commission locale de l'eau du schéma d'aménagement et de gestion
des eaux de la nappe de l'Est Lyonnais.

==

Le Préfet de la Zone de Défense,
Sud-Est
Préfet de la région Rhône-Alpes,
Préfet du Rhône,
Chevalier de la Légion d'Honneur,
Officier de l'Ordre National du Mérite

- VU le code de l'environnement - parties législative et réglementaire - Livre II - titre Ier et notamment les articles L.212-1 à L.212-7 et R 212-29 à R 212-34;
- VU le décret n°2004-374 du 29 avril 2004 modifié relatif aux pouvoirs des préfets, à l'organisation et à l'action des services de l'Etat ;
- VU le décret n°2009-1484 du 3 décembre 2009 modifié relatif aux directions départementales interministérielles ;
- VU l'arrêté inter-préfectoral (Rhône-Isère) du 20 octobre 1997 fixant le périmètre du schéma d'aménagement et de gestion des eaux de l'Est Lyonnais et désignant le préfet du Rhône pour suivre, au nom de l'Etat, la procédure d'élaboration de ce schéma ;
- VU l'arrêté inter-préfectoral (Rhône-Isère) n°2009-4049 en date du 24 juillet 2009 portant approbation du Schéma d'Aménagement et de Gestion des Eaux (SAGE) de l'est lyonnais ;
- VU l'arrêté préfectoral n°2014-A115 en date du 26 novembre 2014 modifié portant renouvellement des membres de la Commission Locale de l'Eau chargée d'élaborer le Schéma d'Aménagement et de Gestion des Eaux (SAGE) de l'Est Lyonnais ;
- VU la délibération n° 009 en date du 24 avril 2015 du conseil départemental du Rhône portant désignations au collège des représentants des collectivités territoriales et établissements publics locaux de la Commission Locale de l'Eau du SAGE de l'Est lyonnais ;
- VU la délibération en date du 30 avril 2015 du conseil départemental de l'Isère portant désignation au collège des représentants des collectivités territoriales et établissements publics locaux de la Commission Locale de l'Eau du SAGE de l'Est lyonnais ;

VU la proposition en date du 30 juin 2015 de l'Association des Maires du Rhône pour la désignation d'un représentant au collège des collectivités territoriales et établissements publics locaux de la Commission Locale de l'Eau du SAGE de l'Est lyonnais ;

SUR la proposition de la secrétaire générale de la préfecture du Rhône ;

ARRETE :

Article 1^{er} : Les dispositions de l'arrêté préfectoral n°2014-A115 en date du 26 novembre 2014 susvisé sont modifiées ainsi qu'il suit :

« Article 1er :

I – Collège des représentants des collectivités territoriales et des établissements publics locaux :

1 représentant du conseil régional Rhône Alpes :

- **M. Elvan UCA**, conseiller régional,

3 représentants du conseil départemental du Rhône :

- **M. Jean-Jacques BRUN**, conseiller départemental du canton de St Symphorien d'Ozon,
- **M. Antoine DUPERRAY**, conseiller départemental du canton du Bois d'Oingt,
- **M. Daniel VALERO**, conseiller départemental du canton de Genas.

1 représentant du conseil départemental de l'Isère :

- **M. Gérard DEZEMPTE**, conseiller départemental du canton de La Verpillière.

18 représentants nommés sur proposition conjointe de l'association des maires du Rhône et de la communauté urbaine de Lyon :

- **M. Lucien BARGE**, conseiller communautaire, maire de JONAGE,
- **M. Jean Paul COLIN**, conseiller communautaire, maire d'ALBIGNY s/Saône,
- **M. Michel FORISSIER**, conseiller communautaire, maire de MEYZIEU,
- **Mme Laurence FAUTRA**, conseillère communautaire, maire de DECINES CHARPIEU,
- **M. Jean Jacques SELLES**, conseiller communautaire, maire de CHASSIEU,
- **M. Gilles GASCON**, conseiller communautaire, maire de SAINT PRIEST,
- **M. Thierry BUTIN**, conseiller communautaire, adjoint au maire de CORBAS,
- **M. Claude COHEN**, conseiller communautaire, maire de MIONS,
- **M. Raymond DURAND**, maire de CHAPONNAY,
- **M. Pierre BALLELIO**, maire de SAINT SYMPHORIEN D'OZON,
- **M. Raphaël IBANEZ**, maire de SAINT PIERRE DE CHANDIEU,
- **M. Patrice BERTRAND**, adjoint au maire de COMMUNAY,
- **Mme Hélène BRUNET**, adjointe au maire de TOUSSIEU,
- **M. André GAYVALLET**, adjoint au maire de SEREZIN du RHONE,
- **M. Arcangelo CARBONE**, adjoint au maire de COLOMBIER SAUGNIEU,
- **M. Jack CHEVALIER**, adjoint au maire de SAINT LAURENT DE MURE,
- **M. Luc DEGÈNEVE**, conseiller municipal de JONS,
- **M. Pierre GROSSAT**, conseiller municipal de PUSIGNAN.

1 représentant nommé sur proposition de l'association des maires de l'Isère :

- **M. Damien PIOLAT**, conseiller municipal d'HEYRIEUX.

1 représentant du syndicat mixte pour l'aménagement et la gestion du parc de Miribel Jonage (SYMALIM) :

- *M. Christian BARDIN.*

1 représentant du syndicat mixte d'hydraulique agricole du Rhône (SMHAR) :

- *M. Max BALLET.*

Le reste sans changement. »

Article 2 : Le Préfet, Secrétaire général de la préfecture du Rhône est chargé de l'exécution du présent arrêté qui sera publié au recueil des actes administratifs de la préfecture et adressé aux membres de la commission locale de l'eau.

Lyon le 17 juillet 2015

Le Préfet du Rhône,

Le Préfet
Secrétaire général
Préfet délégué pour l'égalité des chances

Signé

Xavier INGLEBERT



PRÉFET DE L'ISÈRE

DIRECTION DÉPARTEMENTALE DES TERRITOIRES

SERVICE ENVIRONNEMENT

ARRETE N°38-2015-202-DDTSE01

plaçant le département de l'Isère en situation de vigilance et d'alerte

**Le Préfet de l'Isère,
Chevalier de la Légion d'Honneur,
Chevalier de l'Ordre National du Mérite,**

VU le Code de l'Environnement, notamment le titre 1^{er} du livre II et le titre 3 du livre IV ;

VU le Code Général des Collectivités Territoriales ;

VU le décret n° 2004-374 du 29 Avril 2004 modifié relatif au pouvoir des Préfets, à l'organisation et à l'action des services de l'Etat dans les Régions et les Départements ;

VU l'arrêté du Préfet Coordonnateur du bassin du 20 novembre 2009 approuvant le Schéma Directeur d'Aménagement et de Gestion des Eaux Rhône-Méditerranée ;

VU l'arrêté préfectoral n° 38-2015-148-DDTSE06 du 28 mai 2015 fixant le cadre des mesures de gestion et de préservation de la ressource en eau en période de sécheresse dans le Département de l'Isère ;

VU l'arrêté préfectoral n° 2015082-0018 en date du 23 mars 2015 portant autorisation temporaire de prélèvement d'eau à usage agricole ;

VU l'arrêté préfectoral n° 38-2015-183-DDTSE-01 en date du 02 juillet 2015 ;

VU l'avis du comité départemental de l'eau du 21 juillet 2015 ;

Considérant que le niveau des ressources en eau disponibles, les débits de certains cours d'eau et la situation météorologique actuelle justifient la vigilance et l'alerte sur la situation de la ressource en eau du département ;

Sur proposition de la Directrice Départementale des Territoires ;

ARRETE

ARTICLE 1 :

Le présent arrêté abroge et remplace l'arrêté n° 38-2012-00183-DDTSE-01 du 02 juillet 2015 plaçant le Département de l'Isère en situation de Vigilance.

La situation pour la gestion de la sécheresse est la suivante :

POUR LES EAUX SUPERFICIELLES :

BASSINS DE GESTION	SITUATION DE GESTION
Bièvre Liers Valloire	Vigilance
Bourbre	Vigilance
Drac	Vigilance
Galaure – Drôme des Collines	Vigilance
Grésivaudan	Vigilance
Guiers	Vigilance
Isle Crémieu	Vigilance
Nappe de l'Est Lyonnais	Vigilance
Paladru - Fure	Vigilance
Quatre Vallées – Bas Dauphiné	Alerte
Romanche	Vigilance
Sud Grésivaudan	Vigilance
Vercors	Vigilance

POUR LES EAUX SOUTERRAINES : Situation normale sur tous les bassins de gestion

La liste des communes concernées par bassin de gestion est celle définie en annexe 2 de l'arrêté cadre du 28 mai 2015 disponible sur le site internet des services de l'Etat en Isère à l'adresse <http://www.isere.gouv.fr/Politiques-publiques/Environnement/Eau/Secheresse2/Secheresse>

ARTICLE 2 : MESURES DE RESTRICTIONS

Sur les bassins de gestion de Vigilance aucune mesure de restriction n'est imposée. Les usagers sont toutefois invités à l'économie afin de retarder au maximum les mesures de restriction.

Sur les bassins de gestion en situation d'alerte :

- ↳ Le prélèvement et l'utilisation de l'eau sont limités ou interdits conformément aux dispositions définies sur les tableaux de l'annexe 1 de l'arrêté cadre n° 38-2015-148-DDTSE-06 du 28 mai 2015, repris en annexe.
- ↳ Les usages non prioritaires de l'eau à partir du réseau d'eau potable sont limités sur l'ensemble des territoires des communes faisant partie de ces bassins de gestion quelque soit le lieu de prélèvement de l'eau, que la ressource soit superficielle ou souterraine. Les dispositions les plus strictes s'appliquent (exemple : pour un bassin de gestion en alerte pour les eaux souterraines et en crise pour les eaux superficielles, l'utilisation de l'eau potable est soumis aux dispositions de crise).

Toutefois, les prélèvements dans le Rhône, l'Isère, le Drac et la Romanche ne sont pas concernés par les présentes mesures de restriction.

Il est également rappelé que quel que soit le secteur et la situation de gestion, les prélèvements en eau superficielle sont interdits lorsque le débit du cours d'eau est inférieur au dixième de son débit moyen interannuel.

ARTICLE 3 : DURÉE DE VALIDITÉ

Les dispositions du présent arrêté sont valables au plus tard jusqu'au 30 septembre 2015.

ARTICLE 4 : DÉLAIS ET VOIES DE RECOURS

Le présent arrêté peut être déféré devant le Tribunal Administratif de Grenoble dans un délai de deux mois à compter de sa publication.

ARTICLE 5 : EXÉCUTION ET PUBLICATION

Sont chargés, chacun en ce qui le concerne, de l'exécution du présent arrêté qui sera publié au recueil des actes administratifs de la Préfecture, affiché dans les Mairies concernées et dont un extrait sera publié dans la presse locale :

- ↪ le Secrétaire Général de la Préfecture, le Directeur de Cabinet, les Sous-Préfets des arrondissements de La Tour-du-Pin et de Vienne;
- ↪ les Maires des Communes du Département de l'Isère;
- ↪ le Colonel, Commandant du Groupement de Gendarmerie de l'Isère ;
- ↪ le Directeur Départemental de la Sécurité Publique ;
- ↪ la Directrice Départementale des Territoires ;
- ↪ le Directeur Départemental de la Protection des Populations.
- ↪ la Directrice Régionale de l'Environnement, de l'Aménagement et du Logement ;
- ↪ la Déléguée Départementale de l'Agence Régionale de Santé ;

Une copie sera adressée à

- ↪ Monsieur le Directeur de l'Agence de l'Eau Rhône-Méditerranée-Corse.
- ↪ Monsieur le Directeur Départemental du Service d'Incendie et de Secours

Grenoble, le

Gestion de la ressource en eau – Arrêté-cadre Sécheresse

Annexe 1 : MESURES DE GESTION ADAPTÉES À LA SITUATION DE LA RESSOURCE EN EAU

SITUATION DE REFERENCE NATURE DE LA MESURE	VIGILANCE	ALERTE	ALERTE RENFORCEE	CRISE
Mesures de portée générale	Activation du Comité départemental de l'Eau Le cas échéant, activation de ONDE (Observatoire National Des Etiages) Information des professionnels agricoles	Réunions périodiques du Comité départemental de l'Eau Relevé de ONDE selon la périodicité du Comité départemental Déclenchement des mesures de sensibilisation et d'information du public Incitation aux économies volontaires pour tous les usages de l'eau		
Mesures de limitations ou d'interdictions générales	Néant	<p>Sont interdits</p> <ul style="list-style-type: none"> ↳ les travaux dans le lit de cours d'eau destinés à maintenir ou accroître les prélèvements ; ↳ toute manœuvre d'ouvrages hydrauliques situé sur les cours d'eau des bassins concernés ainsi que sur les plans d'eau avec lesquels ils communiquent et susceptible d'influencer le débit ou le niveau d'eau (tels que moulins, étangs, biefs, mares et retenues au fil de l'eau), sauf si elle est nécessaire : <ol style="list-style-type: none"> 1. au non dépassement de la cote légale de retenue ; 2. à la protection contre les inondations des terrains riverains ; 3. à la restitution à l'aval du débit entrant à l'amont. <p>Sont réglementés</p> <ul style="list-style-type: none"> ↳ l'alimentation en dérivation des étangs et des plans d'eau, qui doit être réduite de moitié par rapport au débit dérivé autorisé ; <p>Sont interdits</p> <ul style="list-style-type: none"> ↳ l'alimentation en dérivation des étangs et des plans d'eau ; <p>Sont réglementés</p> <ul style="list-style-type: none"> ↳ les étangs ou réserves installés sur des cours d'eau, dont le débit naturel entrant doit être intégralement restitué à l'aval de la retenue. <p>Les mesures d'interdiction ou de réglementation pré-citées ne sont pas applicables aux retenues sur cours d'eau à usage industriel ou de production d'énergie, dont les installations sont soumises à un règlement d'eau spécifique.</p> <p>Sont interdits le remplissage des piscines de plus de 5 m³ à usage privé, sauf 1^{ère} mise en eau.</p> <p>Sont interdits le prélèvement de l'eau</p> <ul style="list-style-type: none"> ↳ pour un usage domestique effectués directement dans les cours d'eau à l'exception de ceux effectués pour l'abreuvement des animaux. <p>Risques de pollutions</p> <p>Du fait de l'extrême sensibilité des milieux aquatiques, il est demandé une surveillance accrue de tous les rejets et une attention particulière aux mesures de prévention de toute pollution accidentelle.</p> <p>Les travaux prévisibles entraînant un rejet direct d'eaux polluées dans le milieu récepteur sont soumis à autorisation préalable et devront de</p>		

SITUATION DE REFERENCE NATURE DE LA MESURE	VIGILANCE	ALERTE	ALERTE RENFORCEE	CRISE
		préférence être décalés jusqu'au retour d'un débit plus élevé		
Mesures de limitations ou d'interdictions générales (suite)	Néant	<p>SONT INTERDITS</p> <ul style="list-style-type: none"> ↳ le lavage des véhicules hors des stations professionnelles sauf pour les véhicules ayant une obligation réglementaire (véhicules sanitaires ou alimentaires) ou technique (bétonnière ...) et pour les organes liés à la sécurité. ↳ de 6h à 20 h : l'arrosage des pelouses, des espaces verts publics et privés, des jardins d'agrément, des golfs et des stades (les jardins potagers, les « greens et départs » de golfs ne sont pas concernés). ↳ le fonctionnement des fontaines publiques en circuit ouvert ↳ le lavage des voiries sauf impératif sanitaire et à l'exclusion des balayeuses laveuses automatiques 	<p>SONT INTERDITS</p> <ul style="list-style-type: none"> ↳ le lavage des véhicules, hors des stations professionnelles équipées de lances « haute pression » ou de recyclage d'eau, sauf pour les véhicules ayant une obligation réglementaire (véhicule sanitaire ou alimentaire) ou technique (bétonnière ...) et pour les organes liés à la sécurité ↳ l'arrosage des pelouses, des espaces verts publics et privés, des jardins d'agrément, des golfs (hors « greens et départs ») sauf l'arrosage par « goutte à goutte » ou « pied à pied » de 20h à 6h ; ↳ de 6h à 20 h : l'arrosage des stades et des jardins potagers, ainsi que des « greens et départs » de golf. ↳ le fonctionnement des fontaines publiques en circuit ouvert ↳ le lavage des voiries sauf impératif sanitaire et à l'exclusion des balayeuses laveuses automatiques, 	
Mesures relatives aux gestionnaires de réseau d'eau potable	Néant	<p>Les niveaux de l'eau des nappes (cas des forages ou puits) ou le débit des captages (cas des ressources gravitaires) doivent faire l'objet d'un suivi hebdomadaire par les services gestionnaires. Ces informations sont transmises mensuellement avant le 15 de chaque mois au Préfet de l'Isère (DDT, en charge de la police de l'eau et des milieux aquatiques). Les maires sont chargés de l'information des services gestionnaires des réseaux auxquels ils sont raccordés</p> <p>Dans la mesure où le niveau des ressources utilisées ferait craindre un risque de déficit, le gestionnaire du réseau doit impérativement transmettre toutes les informations recueillies :</p> <ul style="list-style-type: none"> - aux Maires des communes concernées, - à l'Agence Régionale de Santé (DTD38), - au Service Départemental d'Incendie et de Secours (groupement prévision à l'adresse gprs.sec@sdis38.fr). <p>Les maires sont invités à adopter par arrêté municipal des restrictions sur les usages non prioritaires.</p>		

SITUATION DE REFERENCE NATURE DE LA MESURE	VIGILANCE	ALERTE	ALERTE RENFORCEE	CRISE
		<p>SONT INTERDITS</p> <ul style="list-style-type: none"> ↳ les contrôles techniques sur les points d'eau incendie sauf nécessité de service qui serait préalablement validée par l'autorité compétente (maire ou président d'un EPCI - article L. 5211-9-2 CGCT) 	<p>SONT INTERDITS</p> <ul style="list-style-type: none"> ↳ Les lavages de réservoirs AEP sauf dérogation sanitaire délivrée par le Préfet (ARS-DTD38) ↳ les contrôles techniques sur les points d'eau incendie (compétence du maire ou du président d'un EPCI - article L. 5211-9-2 CGCT) 	
<p>Mesures relatives aux industriels et artisans</p>	<p>Néant</p>	<p>Les entreprises soumises par l'Inspection des Installations Classées à la fourniture d'informations complémentaires au titre de la mise en application du plan d'action national sécheresse doivent mettre en œuvre les mesures prévues dans leur plan d'économie de limitation de leurs prélèvements et de consommation, de renforcement des contrôles de qualité de leurs rejets dans les eaux superficielles et souterraines, et de surveillance de l'impact de ceux-ci sur le milieu récepteur afin d'éviter les pollutions. Mise en œuvre des mesures conformément au :</p>		
		<p>NIVEAU 1 de leur plan d'économie</p>	<p>NIVEAU 2 de leur plan d'économie</p>	<p>NIVEAU 3 de leur plan d'économie</p>

SITUATION DE REFERENCE NATURE DE LA MESURE	VIGILANCE	ALERTE	ALERTE RENFORCEE	CRISE			
Mesures de limitations des prélèvements en cours d'eau par des canaux et des usages de l'eau associés	Néant	<p>Le règlement prévu à l'article 2 du présent arrêté devra organiser le prélèvement d'eau sur le cours d'eau et les consommations d'eau sur le canal de façon à justifier une économie globale journalière de l'eau sur la prise d'eau au moins égale à celle décrite dans le tableau ci-dessous. Ce règlement, revêtu du cachet du service chargé de la police de l'eau, devra être affiché sur le lieu du prélèvement.</p> <hr/> <table border="1" data-bbox="862 507 2103 844"> <tr> <td data-bbox="862 507 1308 844">Diminution de 20 % du débit capable autorisé du canal ET maintien d'un débit dans le cours d'eau au moins égal à 20 % du débit en amont du canal ou du débit réservé s'il est supérieur ; ou fermeture du canal pendant 6 h par jour</td> <td data-bbox="1308 507 1688 844">Diminution de 40 % du débit capable autorisé du canal ET maintien dans le cours d'eau d'un débit au moins égal à 50 % du débit en amont du canal ou du débit réservé s'il est supérieur ; ou fermeture du canal pendant 12 h par jour.</td> <td data-bbox="1688 507 2103 844">Interdiction de prélèvement (sauf cas particulier à justifier)</td> </tr> </table>			Diminution de 20 % du débit capable autorisé du canal ET maintien d'un débit dans le cours d'eau au moins égal à 20 % du débit en amont du canal ou du débit réservé s'il est supérieur ; ou fermeture du canal pendant 6 h par jour	Diminution de 40 % du débit capable autorisé du canal ET maintien dans le cours d'eau d'un débit au moins égal à 50 % du débit en amont du canal ou du débit réservé s'il est supérieur ; ou fermeture du canal pendant 12 h par jour.	Interdiction de prélèvement (sauf cas particulier à justifier)
Diminution de 20 % du débit capable autorisé du canal ET maintien d'un débit dans le cours d'eau au moins égal à 20 % du débit en amont du canal ou du débit réservé s'il est supérieur ; ou fermeture du canal pendant 6 h par jour	Diminution de 40 % du débit capable autorisé du canal ET maintien dans le cours d'eau d'un débit au moins égal à 50 % du débit en amont du canal ou du débit réservé s'il est supérieur ; ou fermeture du canal pendant 12 h par jour.	Interdiction de prélèvement (sauf cas particulier à justifier)					
Mesures relatives aux prélèvements d'eau à usage agricoles	Néant	<p>Les limitations ci-dessous ne s'appliquent pas pour les prélèvements suivants quel qu'en soit le lieu :</p> <ul style="list-style-type: none"> ↳ l'irrigation des cultures fruitières si elles sont effectuées au goutte à goutte ou par micro-aspersion, ↳ l'irrigation des cultures maraîchères, florales, pépinières et du tabac, ↳ l'irrigation des cultures de semences de toute espèce, <p>Les restrictions de prélèvement ne s'appliquent pas sur les retenues déclarées à l'administration et spécifiquement créées à cet effet et sans relation avec un cours d'eau.</p> <p>Les restrictions suivantes s'entendent en débit et non pas en volume.</p> <hr/> <table border="1" data-bbox="862 1094 2103 1219"> <tr> <td data-bbox="862 1094 1308 1219">Diminution globale de 20 % des prélèvements. Les tours d'eau correspondants sont précisés dans les arrêtés d'autorisation de prélèvements.</td> <td data-bbox="1308 1094 1688 1219">Diminution globale de 40 % des prélèvements. Les tours d'eau correspondants sont précisés dans les arrêtés d'autorisation de prélèvements.</td> <td data-bbox="1688 1094 2103 1219">Interdiction de tous les prélèvements agricoles (sauf cas précisés ci-dessus).</td> </tr> </table>			Diminution globale de 20 % des prélèvements. Les tours d'eau correspondants sont précisés dans les arrêtés d'autorisation de prélèvements.	Diminution globale de 40 % des prélèvements. Les tours d'eau correspondants sont précisés dans les arrêtés d'autorisation de prélèvements.	Interdiction de tous les prélèvements agricoles (sauf cas précisés ci-dessus).
Diminution globale de 20 % des prélèvements. Les tours d'eau correspondants sont précisés dans les arrêtés d'autorisation de prélèvements.	Diminution globale de 40 % des prélèvements. Les tours d'eau correspondants sont précisés dans les arrêtés d'autorisation de prélèvements.	Interdiction de tous les prélèvements agricoles (sauf cas précisés ci-dessus).					

SITUATION DE REFERENCE NATURE DE LA MESURE	VIGILANCE	ALERTE	ALERTE RENFORCEE	CRISE
Rappels	<p><u>Pouvoir de police du maire</u> Conformément à l'article L. 2212-2 du code général des collectivités territoriales, le maire peut, sur le territoire communal, prendre des mesures plus restrictives telles que l'arrêt ou la limitation de certains usages non prioritaires.</p> <p><u>Vidange des piscines et autres bassins</u> La vidange des piscines n'est autorisée que sur justification sanitaire adressée à l'ARS-DTD38 ; le rejet doit impérativement faire l'objet d'une neutralisation préalable du chlore et du pH afin de respecter les dispositions du décret du 19 décembre 1991.</p> <p><u>Débit réservé dans les cours d'eau</u> En application de l'article L214-18 du Code de l'Environnement, tout prélèvement doit impérativement être interrompu dans un cours d'eau (ou dans sa nappe d'accompagnement) dès lors que le débit est inférieur ou voisin du débit minimal garantissant la vie, la circulation et la reproduction des espèces qui peuplent les eaux.</p> <p><u>Défense extérieure contre l'incendie (DECI)</u> Conformément aux art. L. 2213-32, L. 2225-1, L. 2225-2, L. 5211-9-2, R. 2225-1 à R. 2225-10 du CGCT, l'autorité de police compétente (maire ou président d'EPCI) doit garantir une défense extérieure contre l'incendie (qui sera précisée par un arrêté interministériel à paraître courant mai 2015 puis par un arrêté préfectoral portant règlement départemental de la DECI qui sera élaborée par le SDIS) adaptée aux risques pour permettre la lutte contre un incendie.</p> <p><u>Préservation des zones de frayères</u> En application de l'article L.362-1 du code de l'environnement, la circulation, le passage, et le stationnement des véhicules à moteur (notamment moto et 4X4) dans le lit des cours d'eau sont interdits</p>			



Etat de sécheresse des bassins de gestion

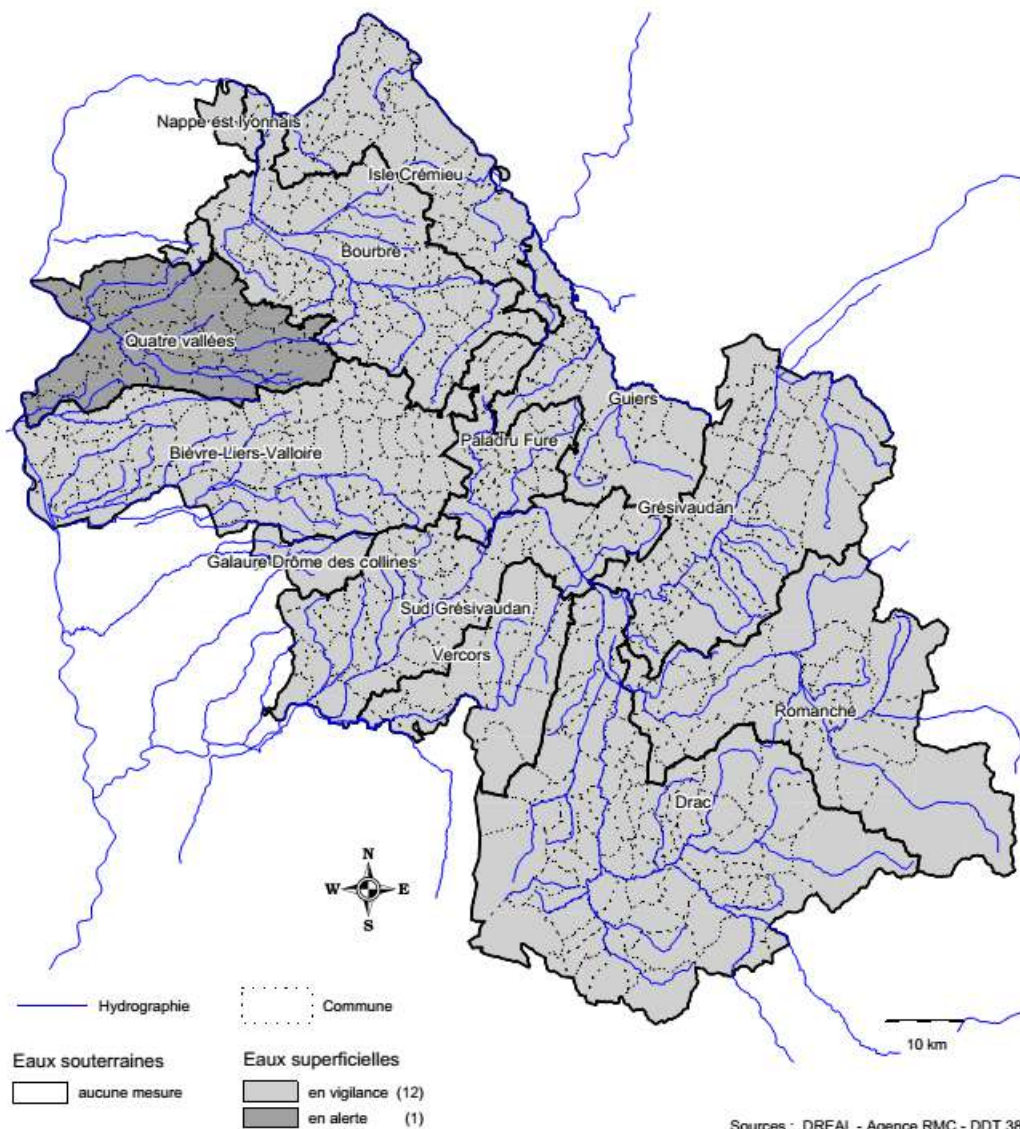

Sources : DREAL - Agence RMC - DDT 38
© IGN BD Carto & BD Topo

Direction départementale des territoires
21 juillet 2015

DELEGATION DE SIGNATURE

Le comptable, responsable du service de la publicité foncière de GRENOBLE 3

Vu le code général des impôts, et notamment les articles 408 et 410 de son annexe II et les articles 212 à 217 de son annexe IV ;

Vu le livre des procédures fiscales, et notamment les articles L. 247 et R* 247-4 et suivants ;

Vu le décret n° 2008-309 du 3 avril 2008 portant diverses dispositions relatives à la direction générale des finances publiques ;

Vu le décret n° 2009-707 du 16 juin 2009 relatif aux services déconcentrés de la direction générale des finances publiques ;

Vu le décret n° 2012-1246 du 7 novembre 2012 relatif à la gestion budgétaire et comptable publique, et notamment son article 16 ;

Arrête :

Article 1^{er}

Délégation de signature est donnée à M Michel GRANOUX, inspecteur, adjoint au responsable du service de publicité foncière de GRENOBLE 3, à l'effet de signer :

1°) en matière de contentieux fiscal d'assiette, les décisions d'admission totale, d'admission partielle ou de rejet, de dégrèvement ou restitution d'office, dans la limite de 60 000 € ;

2°) en matière de gracieux fiscal, les décisions portant remise, modération, transaction ou rejet dans la limite de 60 000 € ;

3°) les documents nécessaires à l'exécution comptable des décisions contentieuses et gracieuses, sans limitation de montant ;

4°) au nom et sous la responsabilité du comptable soussigné, les actes relatifs à la publicité foncière et, plus généralement, tous actes d'administration et de gestion du service.

Article 2

Le présent arrêté abroge l'arrêté n° 2013 182 – 000096 du 1^{er} juillet 2013. Il sera publié au recueil des actes administratifs du département de l'ISERE.

A GRENOBLE, le 1er juillet 2015

Le comptable finances publiques responsable du service de la publicité foncière,

Daniel SCARATO

**DELEGATION DE SIGNATURE EN MATIERE DE CONTENTIEUX
ET DE GRACIEUX FISCAL**

**DELEGATION DE SIGNATURE
D'UN RESPONSABLE DE SERVICE DES IMPOTS DES PARTICULIERS**

Le comptable, responsable du service des impôts des particuliers de GRESIVAUDAN.

Vu le code général des impôts, et notamment l'article 408 de son annexe II et les articles 212 à 217 de son annexe IV ;

Vu le livre des procédures fiscales, et notamment les articles L. 247, L. 257 A et R* 247-4 et suivants ;

Vu le décret n° 2008-309 du 3 avril 2008 portant diverses dispositions relatives à la direction générale des finances publiques ;

Vu le décret n° 2009-707 du 16 juin 2009 relatif aux services déconcentrés de la direction générale des finances publiques ;

Vu le décret n° 2012-1246 du 7 novembre 2012 relatif à la gestion budgétaire et comptable publique, et notamment son article 16 ;

Arrête :

Article 1^{er}

Délégation de signature est donnée à Mme RIBAN EMMANUELLE, INSPECTRICE, adjoint au responsable du service des impôts des particuliers de GRESIVAUDAN, à l'effet de signer :

1°) dans la limite de 60 000 €, en matière de contentieux fiscal d'assiette, les décisions d'admission totale, d'admission partielle ou de rejet, de dégrèvement ou restitution d'office [(pour un SIP comportant un secteur foncier) et sans limitation de montant, les décisions prises sur les demandes de dégrèvement de taxe foncière pour pertes de récoltes] ;

2°) en matière de gracieux fiscal d'assiette et de recouvrement, les décisions portant remise, modération, transaction ou rejet dans la limite de 60 000 € ;

3°) les documents nécessaires à l'exécution comptable des décisions contentieuses et gracieuses, sans limitation de montant ;

4°) au nom et sous la responsabilité du comptable soussigné,

a) les décisions relatives aux demandes de délai de paiement, le délai accordé ne pouvant excéder 12 mois et porter sur une somme supérieure à 60 000 € ;

b) les avis de mise en recouvrement ;

c) l'ensemble des actes relatifs au recouvrement, et notamment les mises en demeure de payer, les actes de poursuites et les déclarations de créances ainsi que pour ester en justice ;

d) tous actes d'administration et de gestion du service.

Article 2

Délégation de signature est donnée à l'effet de signer, en matière de contentieux fiscal d'assiette, les décisions d'admission totale, d'admission partielle ou de rejet, de dégrèvement ou restitution d'office et, en matière de gracieux fiscal, les décisions portant remise, modération ou rejet :

1°) dans la limite de 15 000 €, aux inspecteurs des finances publiques désignés ci-après :

nom prénom		

2°) dans la limite de 10 000 €, aux agents des finances publiques de catégorie B désignés ci-après :

nom prénom	nom prénom	nom prénom
BARGIN Martine	AVON Séverine	BONNET Julien
CUENOT Jacqueline	GAUCHET Lucien	GENEVOIS Bernard
OYON Marie Claude	AVON Séverine	GUIRAUD Sophie

3°) dans la limite de 2 000 €, aux agents des finances publiques de catégorie C désignés ci-après :

nom prénom	nom prénom	nom prénom
CAIATO Colette	CHARLES Chantal	ESCOFFIER Pascale
GUENNAL Catherine	GUILLEMIER Gilles	VENTURA Nathalie
MAHALLEM Corinne	RATSIRAHONANA Sylvia	PREVOT Jacqueline
HOLLENSTEIN Robert	CARLIER Audrey	

Article 3

Délégation de signature est donnée à l'effet de signer :

1°) les décisions gracieuses, relatives aux pénalités et aux frais de poursuites, portant remise, modération ou rejet, dans la limite précisée dans le tableau ci-dessous ;

2°) les décisions relatives aux demandes de délai de paiement, dans les limites de durée et de montant indiquées dans le tableau ci-après ;

3°) les avis de mise en recouvrement ;

4°) l'ensemble des actes relatifs au recouvrement, et notamment les mises en demeure de payer, les actes de poursuites et les déclarations de créances ;

aux agents désignés ci-après :

Nom et prénom des agents	grade	Limite des décisions gracieuses	Durée maximale des délais de paiement	Somme maximale pour laquelle un délai de paiement peut être accordé
OYON Marie Claude	Contrôleur principal	10 000 Euros	12 Mois	10 000 Euros
CUENOT Jacqueline	Contrôleur principal	10 000 Euros	12 Mois	10 000 Euros

Article 4

Le présent arrêté sera publié au recueil des actes administratifs du département de L'ISERE.

Article 5

Le présent arrêté abroge l'arrêté n°2014 244-0046 du 01/09/2014.

A GRENOBLE , le 15/07/2015

Le comptable, responsable de service des impôts des particuliers,

REGINE JOUBERT

ARRETÉ DE LA DIRECTION DES SERVICES DEPARTEMENTAUX DE L'ÉDUCATION NATIONALE DE L'ISÈRE RELATIF AUX CRÉDITS OUVERTS POUR LE FONCTIONNEMENT DU SERVICE MUNICIPAL DE SANTÉ SCOLAIRE DE LA VILLE DE GRENOBLE

N° 2015-25

La directrice académique des services de l'Éducation nationale de l'Isère

VU la loi de finances pour l'année 2015,

VU la loi 89-899 du 18-12-1989 relative à la protection et à la promotion de la santé, de la famille et de l'enfance et adaptant la législation sanitaire et sociale aux transferts de compétences en matière d'aide sociale et de santé,

VU l'arrêté du 15 janvier 1987 complétant le règlement de comptabilité pour la désignation des ordonnateurs secondaires et de leurs délégués publié au Journal Officiel du 7 février 1987,

VU l'arrêté du 3 juillet 2009 portant règlement de comptabilité pour la désignation des ordonnateurs secondaires et de leurs délégués en ce qui concerne le ministère de l'Éducation nationale,

VU l'arrêté préfectoral n° 2015068-0030 du 09 mars 2015 accordant délégation de signature à la directrice académique en qualité d'ordonnateur secondaire,

ARRETE

Article 1er : l'État (ministère de l'Éducation nationale) apporte son concours financier pour 2015 aux villes ayant conservé un régime autonome de santé scolaire sur les crédits ouverts au programme 230 (Vie de l'Élève),

Article 2 : dans ce cadre, une subvention de 65 060,00 euros (attribution de crédits du 02/03/2015 du rectorat de l'académie de Grenoble) a été mise à la disposition de la directrice académique des services de l'Éducation nationale sur le programme 230 Action 2, afin de permettre le fonctionnement du service municipal de santé scolaire de la ville de Grenoble.

Fait à Grenoble, le 10 juillet 2015
Pour le recteur et par délégation,
la directrice académique des
services de l'Éducation nationale de
l'Isère,



Liberté • Égalité • Fraternité

RÉPUBLIQUE FRANÇAISE

PREFECTURE DE L'ISERE

Réf. Unité Territoriale de l'Isère

Direction Régionale des Entreprises de la Concurrence de la Consommation du Travail et de l'Emploi Rhône Alpes - DIRECCTE

LE PREFET DU DEPARTEMENT DE L'ISERE

Chevalier de la Légion d'Honneur

Chevalier de l'Ordre National du Mérite

RECEPISSE DE DECLARATION D'UN ORGANISME DE SERVICES AUX PERSONNES

ARRETE N° 2015

=====

Enregistré sous le N° SAP 811217702

et formulée conformément à l'article L. 7232-1-1 du code du travail par

AE«FRUTOSO Philippe»

Vu la loi n° 2010-853 du 23 juillet 2010 relative aux réseaux consulaires, au commerce et à l'artisanat et aux services (article 31),

Vu le décret n° 2011-1132 du 20 septembre 2011 modifiant certaines dispositions du code du travail relatives au chèque emploi-service universel et aux services à la personne,

Vu l'arrêté DIRECCTE Rhône-Alpes n° 2015-017 du 12 mars 2015 portant subdélégation de signature à Madame Brigitte BARTOLI BOULY, Directrice de l'Unité Territoriale de l'Isère de la DIRECCTE Rhône-Alpes,

Vu la demande de renouvellement d'agrément « simple » d'un organisme de services à la personne déposée auprès de l'unité territoriale de l'Isère de la DIRECCTE Rhône-Alpes le 15 juillet 2015 par l' :

**AE«FRUTOSO Philippe»
JB&S
Rue Joseph Grenouillet – Les coquelicots
38780 PONT EVEQUE
n° SIRET : 811 217 702 00018**

Sur proposition du responsable de l'Unité territoriale de l'Isère de la DIRECCTE Rhône-Alpes

ARRETE :

Article 1 :

Après examen du dossier, la demande sus visée a été constatée conforme et le présent récépissé de déclaration d'activité de services à la personne a été enregistré sous le n° SAP 811 217 702, à compter du 15/07/2015 au nom de :

AE«FRUTOSO Philippe»

Toute modification concernant la structure déclarée ou les activités exercées devra, sous peine de retrait de la déclaration, faire l'objet d'une déclaration modificative auprès de l'unité territoriale de l'Isère qui modifiera le récépissé initial.

Article 2 :

La structure exerce son activité sur le territoire national et selon le mode :

PRESTATAIRE

Les activités déclarées sont les suivantes, à l'exclusion de toute autre :

Petits travaux de jardinage, y compris les travaux de débroussaillage

Prestations de petits bricolage dites « homme toutes mains »

**à la condition que cette prestation soit comprise dans une offre de service incluant un ensemble d'activités effectuées à domicile*

Ces activités exercées par le déclarant, sous réserve d'être exercées à titre exclusif (ou sous réserve d'une comptabilité séparée pour les personnes morales dispensées de cette condition), ouvrent droit au bénéfice des dispositions des articles L. 7233-2 du code du travail et L. 241-10 du code de la sécurité sociale.

Article 3 :

La présente déclaration pourra être retirée si l'organisme :

- ne respecte pas les engagements mentionnés à l'article R.7232-19, 4° et 5° du code du travail relatif au respect de la condition d'activité exclusive et pour les personnes morales ou entrepreneurs dispensés de cette condition d'activité exclusive, à la tenue d'une comptabilité séparée.
- cesse de remplir les conditions ou de respecter les obligations mentionnées à l'article R.7232-19 (6°) du code du travail,
- ne renseigne pas en ligne, ou ne transmet pas au préfet territorialement compétent (Unité territoriale de l'Isère) conformément à l'article R7232-21 du Code du travail, de façon répétée, chaque trimestre un état de son activité et chaque année, au titre de l'année écoulée , un bilan qualitatif et quantitatif de l'activité exercée ainsi qu'un tableau statistique annuel .

Article 4 :

La Directrice de l'Unité territoriale de l'Isère de la DIRECCTE Rhône-Alpes est chargée de l'exécution de la présente déclaration, qui sera publiée au recueil des actes administratifs de la préfecture de l'Isère.

Fait à Grenoble, le 16 juillet 2015

P/ Le Préfet de l'Isère et par délégation,
P/La Directrice de l'Unité Territoriale de l'Isère
de la DIRECCTE Rhône-Alpes,
La Directrice adjointe,

Catherine BONOMI



Liberté • Égalité • Fraternité

RÉPUBLIQUE FRANÇAISE

PREFECTURE DE L'ISERE

Réf. Unité Territoriale de l'Isère

Direction Régionale des Entreprises de la Concurrence de la Consommation du Travail et de l'Emploi Rhône Alpes - DIRECCTE

LE PREFET DU DEPARTEMENT DE L'ISERE

Chevalier de la Légion d'Honneur

Chevalier de l'Ordre National du Mérite

RECEPISSE DE DECLARATION D'UN ORGANISME DE SERVICES AUX PERSONNES

ARRETE N° 2015

=====

Enregistré sous le N° SAP 449614171

et formulée conformément à l'article L. 7232-1-1 du code du travail par

SARL«AIDADOM»

Vu la loi n° 2010-853 du 23 juillet 2010 relative aux réseaux consulaires, au commerce et à l'artisanat et aux services (article 31),

Vu le décret n° 2011-1132 du 20 septembre 2011 modifiant certaines dispositions du code du travail relatives au chèque emploi-service universel et aux services à la personne,

Vu l'arrêté DIRECCTE Rhône-Alpes n° 2015-017 du 12 mars 2015 portant subdélégation de signature à Madame Brigitte BARTOLI BOULY, Directrice de l'Unité Territoriale de l'Isère de la DIRECCTE Rhône-Alpes,

Vu la demande de renouvellement d'agrément « simple » d'un organisme de services à la personne déposée auprès de l'unité territoriale de l'Isère de la DIRECCTE Rhône-Alpes le 13 juillet 2015 par l' :

**SARL«AIDADOM»
Monsieur MENDUNI Nicolas
101, chemin pré Guillaume
38660 LUMBIN
n° SIRET : 449 614 171 00048**

Sur proposition du responsable de l'Unité territoriale de l'Isère de la DIRECCTE Rhône-Alpes

ARRÊTE :

Article 1 :

Après examen du dossier, la demande sus visée a été constatée conforme et le présent récépissé de déclaration d'activité de services à la personne a été enregistré sous le n° SAP 449 614 171, à compter du **13/07/2015** au nom de :

SARL«AIDADOM»

Toute modification concernant la structure déclarée ou les activités exercées devra, sous peine de retrait de la déclaration, faire l'objet d'une déclaration modificative auprès de l'unité territoriale de l'Isère qui modifiera le récépissé initial.

Article 2 :

La structure exerce son activité sur le territoire national et selon le mode :

PRESTATAIRE

Les activités déclarées sont les suivantes, à l'exclusion de toute autre :

Entretien de la maison et travaux ménagers

Petits travaux de jardinage, y compris les travaux de débroussaillage

Prestations de petits bricolage dites « homme toutes mains »

Garde d'enfants de plus de 3 ans

Accompagnement d'enfants de plus de 3 ans dans leurs déplacements en dehors de leur domicile (promenades, transport, actes de la vie courante) *

Préparation de repas à domicile, y compris le temps passé aux commissions

Livraison de repas à domicile *

Collecte et livraison à domicile de linge repassé *

Livraison de course à domicile *

Soins et promenades d'animaux de compagnie à l'exclusion des soins vétérinaires et du toilettage, pour les personnes dépendantes

Maintenance, entretien et vigilance temporaires, à domicile, de la résidence principale et secondaire

Assistance administrative à domicile

**à la condition que cette prestation soit comprise dans une offre de service incluant un ensemble d'activités effectuées à domicile*

Ces activités exercées par le déclarant, sous réserve d'être exercées à titre exclusif (ou sous réserve d'une comptabilité séparée pour les personnes morales dispensées de cette condition), ouvrent droit au bénéfice des dispositions des articles L. 7233-2 du code du travail et L. 241-10 du code de la sécurité sociale.

Article 3 :

La présente déclaration pourra être retirée si l'organisme :

- ne respecte pas les engagements mentionnés à l'article R.7232-19, 4° et 5° du code du travail relatif au respect de la condition d'activité exclusive et pour les personnes morales ou entrepreneurs dispensées de cette condition d'activité exclusive, à la tenue d'une comptabilité séparée.
- cesse de remplir les conditions ou de respecter les obligations mentionnées à l'article R.7232-19 (6°) du code du travail,
- ne renseigne pas en ligne, ou ne transmet pas au préfet territorialement compétent (Unité territoriale de l'Isère) conformément à l'article R7232-21 du Code du travail, de façon répétée, chaque trimestre un état de son activité et chaque année, au titre de l'année écoulée, un bilan qualitatif et quantitatif de l'activité exercée ainsi qu'un tableau statistique annuel.

Article 4 :

La Directrice de l'Unité territoriale de l'Isère de la DIRECCTE Rhône-Alpes est chargée de l'exécution de la présente déclaration, qui sera publiée au recueil des actes administratifs de la préfecture de l'Isère.

Fait à Grenoble, le 16 juillet 2015

P/ Le Préfet de l'Isère et par délégation,
P/La Directrice de l'Unité Territoriale de l'Isère
de la DIRECCTE Rhône-Alpes,
La Directrice adjointe,

Catherine BONOMI



Liberté • Égalité • Fraternité

RÉPUBLIQUE FRANÇAISE

PREFECTURE DE L'ISERE

Réf. Unité Territoriale de l'Isère

Direction Régionale des Entreprises de la Concurrence de la Consommation du Travail et de l'Emploi Rhône Alpes - DIRECCTE

LE PREFET DU DEPARTEMENT DE L'ISERE

Chevalier de la Légion d'Honneur

Chevalier de l'Ordre National du Mérite

RECEPISSE DE DECLARATION D'UN ORGANISME DE SERVICES AUX PERSONNES

ARRETE N° 2015

=====

Enregistré sous le N° SAP 812326593

et formulée conformément à l'article L. 7232-1-1 du code du travail par

AE«MORLAT Marion»

Vu la loi n° 2010-853 du 23 juillet 2010 relative aux réseaux consulaires, au commerce et à l'artisanat et aux services (article 31),

Vu le décret n° 2011-1132 du 20 septembre 2011 modifiant certaines dispositions du code du travail relatives au chèque emploi-service universel et aux services à la personne,

Vu l'arrêté DIRECCTE Rhône-Alpes n° 2015-017 du 12 mars 2015 portant subdélégation de signature à Madame Brigitte BARTOLI BOULY, Directrice de l'Unité Territoriale de l'Isère de la DIRECCTE Rhône-Alpes,

Vu la demande de renouvellement d'agrément « simple » d'un organisme de services à la personne déposée auprès de l'unité territoriale de l'Isère de la DIRECCTE Rhône-Alpes le 12 juillet 2015 par l' :

**AE«MORLAT Marion»
Les Petites Fées
7, rue du 19 mars 1962
38110 LA TOUR DU PIN
n° SIRET : 812 326 593 00017**

Sur proposition du responsable de l'Unité territoriale de l'Isère de la DIRECCTE Rhône-Alpes

ARRETE :

Article 1 :

Après examen du dossier, la demande sus visée a été constatée conforme et le présent récépissé de déclaration d'activité de services à la personne a été enregistré sous le n° SAP **812 326 593**, à compter du **12/07/2015** au nom de :

AE«MORLAT Marion»

Toute modification concernant la structure déclarée ou les activités exercées devra, sous peine de retrait de la déclaration, faire l'objet d'une déclaration modificative auprès de l'unité territoriale de l'Isère qui modifiera le récépissé initial.

Article 2 :

La structure exerce son activité sur le territoire national et selon le mode :

PRESTATAIRE

Les activités déclarées sont les suivantes, à l'exclusion de toute autre :

Entretien de la maison et travaux ménagers

Petits travaux de jardinage, y compris les travaux de débroussaillage

Prestations de petits bricolage dites « homme toutes mains »

Garde d'enfants de plus de 3 ans

Accompagnement d'enfants de plus de 3 ans dans leurs déplacements en dehors de leur domicile (promenades, transport, actes de la vie courante) *

Soutien scolaire à domicile ou cours à domicile

Préparation de repas à domicile, y compris le temps passé aux commissions

Livraison de repas à domicile *

Collecte et livraison à domicile de linge repassé *

Livraison de course à domicile *

Assistance informatique et internet à domicile

Maintenance, entretien et vigilance temporaires, à domicile, de la résidence principale et secondaire

Assistance administrative à domicile

Télé- assistance et visio-assistance

**à la condition que cette prestation soit comprise dans une offre de service incluant un ensemble d'activités effectuées à domicile*

Ces activités exercées par le déclarant, sous réserve d'être exercées à titre exclusif (ou sous réserve d'une comptabilité séparée pour les personnes morales dispensées de cette condition), ouvrent droit au bénéfice des dispositions des articles L. 7233-2 du code du travail et L. 241-10 du code de la sécurité sociale.

Article 3 :

La présente déclaration pourra être retirée si l'organisme :

- ne respecte pas les engagements mentionnés à l'article R.7232-19, 4° et 5° du code du travail relatif au respect de la condition d'activité exclusive et pour les personnes morales ou entrepreneurs dispensées de cette condition d'activité exclusive, à la tenue d'une comptabilité séparée.
- cesse de remplir les conditions ou de respecter les obligations mentionnées à l'article R.7232-19 (6°) du code du travail,
- ne renseigne pas en ligne, ou ne transmet pas au préfet territorialement compétent (Unité territoriale de l'Isère) conformément à l'article R7232-21 du Code du travail, de façon répétée, chaque trimestre un état de son activité et chaque année, au titre de l'année écoulée , un bilan qualitatif et quantitatif de l'activité exercée ainsi qu'un tableau statistique annuel .

Article 4 :

La Directrice de l'Unité territoriale de l'Isère de la DIRECCTE Rhône-Alpes est chargée de l'exécution de la présente déclaration, qui sera publiée au recueil des actes administratifs de la préfecture de l'Isère.

Fait à Grenoble, le 16 juillet 2015

P/ Le Préfet de l'Isère et par délégation,
P/La Directrice de l'Unité Territoriale de l'Isère
de la DIRECCTE Rhône-Alpes,
La Directrice adjointe,

Catherine BONOMI



Liberté • Égalité • Fraternité

RÉPUBLIQUE FRANÇAISE

PREFECTURE DE L'ISERE

Réf. Unité Territoriale de l'Isère

Direction Régionale des Entreprises de la Concurrence de la Consommation du Travail et de l'Emploi Rhône Alpes - DIRECCTE

LE PREFET DU DEPARTEMENT DE L'ISERE

Chevalier de la Légion d'Honneur

Chevalier de l'Ordre National du Mérite

RECEPISSE MODIFICATIF DE DECLARATION D'UN ORGANISME DE SERVICES AUX PERSONNES

ARRETE N° 2015

=====

Enregistré sous le N° SAP 513568055

et formulée conformément à l'article L. 7232-1-1 du code du travail par

EI«VIVRE & CONFORT»

Vu la loi n° 2010-853 du 23 juillet 2010 relative aux réseaux consulaires, au commerce et à l'artisanat et aux services (article 31),

Vu le décret n° 2011-1132 du 20 septembre 2011 modifiant certaines dispositions du code du travail relatives au chèque emploi-service universel et aux services à la personne,

Vu l'arrêté DIRECCTE Rhône-Alpes n° 2015-017 du 12 mars 2015 portant subdélégation de signature à Madame Brigitte BARTOLI BOULY, Directrice de l'Unité Territoriale de l'Isère de la DIRECCTE Rhône-Alpes,

Vu la demande de renouvellement d'agrément « simple » et « qualité » d'un organisme de services à la personne déposée auprès de l'unité territoriale de l'Isère de la DIRECCTE Rhône-Alpes le 3 avril 2015 par l' :

**EI«VIVRE & CONFORT»
Monsieur RIBEIRO Lionel
321, rue de Bonnefamille – Lot « Le petit Clos »
38090 VILLEFONTAINE
n° SIRET : 513 568 055 00018**

Sur proposition du responsable de l'Unité territoriale de l'Isère de la DIRECCTE Rhône-Alpes

ARRETE :

Article 1 :

Après examen du dossier, la demande sus visée a été constatée conforme et le présent récépissé de déclaration d'activité de services à la personne a été enregistré sous le n° SAP 513 568 055, à compter du 06/07/2015 au nom de :

EI«VIVRE & CONFORT»

Toute modification concernant la structure déclarée ou les activités exercées devra, sous peine de retrait de la déclaration, faire l'objet d'une déclaration modificative auprès de l'unité territoriale de l'Isère qui modifiera le récépissé initial.

Article 2 :

A) La structure exerce son activité sur le territoire national et selon le mode :

PRESTATAIRE

Les activités déclarées sont les suivantes, à l'exclusion de toute autre :

Entretien de la maison et travaux ménagers

Petits travaux de jardinage, y compris les travaux de débroussaillage

Prestations de petits bricolage dites « homme toutes mains »

Garde d'enfants de plus de 3 ans

Accompagnement d'enfants de plus de 3 ans dans leurs déplacements en dehors de leur domicile (promenades, transport, actes de la vie courante) *

Assistance informatique et internet à domicile

Livraison de course à domicile *

Maintenance, entretien et vigilance temporaires, à domicile, de la résidence principale et secondaire

Assistance administrative à domicile

B) La structure exerce son activité sur les départements de **l'Isère et du Rhône** et selon le mode :

PRESTATAIRE

Ainsi que les activités de l'agrément , à l'exclusion de toute autre :

- Assistance aux personnes âgées, familles fragilisées ou aux autres personnes qui ont besoin d'une aide personnelle à leur domicile, à l'exception d'actes de soins relevant d'actes médicaux,

- Assistance aux personnes handicapées y compris les activités d'interprète en langue des signes de techniciens de l'écrit et de codeur en langage parlé complété,
- Accompagnement des personnes âgées ou handicapées dans leurs déplacements en dehors de leur domicile (promenades, transport, actes de la vie courante),
- Prestation de conduite du véhicule personnel des personnes dépendantes, du domicile au travail, sur le lieu de vacances, pour les démarches administratives ?

**à la condition que cette prestation soit comprise dans une offre de service incluant un ensemble d'activités effectuées à domicile*

Ces activités exercées par le déclarant, sous réserve d'être exercées à titre exclusif (ou sous réserve d'une comptabilité séparée pour les personnes morales dispensées de cette condition), ouvrent droit au bénéfice des dispositions des articles L. 7233-2 du code du travail et L. 241-10 du code de la sécurité sociale.

Article 3 :

La présente déclaration pourra être retirée si l'organisme :

- ne respecte pas les engagements mentionnés à l'article R.7232-19, 4° et 5° du code du travail relatif au respect de la condition d'activité exclusive et pour les personnes morales ou entrepreneurs dispensées de cette condition d'activité exclusive, à la tenue d'une comptabilité séparée.
- cesse de remplir les conditions ou de respecter les obligations mentionnées à l'article R.7232-19 (6°) du code du travail,
- ne renseigne pas en ligne, ou ne transmet pas au préfet territorialement compétent (Unité territoriale de l'Isère) conformément à l'article R7232-21 du Code du travail, de façon répétée, chaque trimestre un état de son activité et chaque année, au titre de l'année écoulée , un bilan qualitatif et quantitatif de l'activité exercée ainsi qu'un tableau statistique annuel .

Article 4 :

La Directrice de l'Unité territoriale de l'Isère de la DIRECCTE Rhône-Alpes est chargée de l'exécution de la présente déclaration, qui sera publiée au recueil des actes administratifs de la préfecture de l'Isère.

Fait à Grenoble, le 16 juillet 2015

P/ Le Préfet de l'Isère et par délégation,
P/La Directrice de l'Unité Territoriale de l'Isère
de la DIRECCTE Rhône-Alpes,
La Directrice adjointe,

Catherine BONOMI

PREFECTURE DE L'ISERE.

Réf. Unité Territoriale de L'Isère.

Direction Régionale des Entreprises de la Concurrence de la Consommation du Travail et de l'Emploi Rhône Alpes - DIRECCTE

ARRETE

PORTANT AGREMENT D'UN ORGANISME DE SERVICE A LA PERSONNE

=====

Numéro d'agrément : SAP 513568055

LE PREFET DU DEPARTEMENT DE L'ISERE

Officier de la légion d'honneur

Officier de l'Ordre National du Mérite

Vu le code du travail et notamment les articles L. 7232-1, R. 7232-1 à R. 7232-13, D. 7231-1, D.7231-2 et D.7233-1,

Vu le cahier des charges de l'agrément fixé par l'arrêté du 24 novembre 2005 prévu au 1er alinéa de l'article R 3232-7 du code du travail,

Vu l'arrêté DIRECCTE Rhône-Alpes n° 2015-0017 du 12 mars 2015 portant subdélégation de signature à Madame Brigitte BARTOLI BOULY, Directrice de l'Unité Territoriale de l'Isère de la DIRECCTE Rhône-Alpes,

Vu la demande de renouvellement d'agrément d'un organisme de services aux personnes déposée auprès de l'unité territoriale de l'Isère de la DIRECCTE Rhône-Alpes le 3 avril 2015,

Vu l'avis favorable du Conseil Départemental PA/PH en date du 10 juillet 2015,

EI «VIVRE & CONFORT»
Monsieur RIBEIRO Lionel
321, rue Bonbefamille – Lot « Le petit Clos »
38090 VILLEFONTAINE
n° SIRET : 513 568 055 00018

Sur proposition de la responsable de l'Unité territoriale de l'Isère de la DIRECCTE Rhône-Alpes

ARRETE

Article 1 :

L'Entreprise Individuelle «**VIVRE & CONFORT**» , dont le siège social est situé – 321 rue Bonnefamille – Lot « Le petit Clos » – **38090 VILLEFONTAINE** est agréé pour une durée de cinq ans à compter du **6 JUILLET 2015**.

La demande de renouvellement devra être déposée dans les conditions habituelles fixées par l'article R. 7232-9 du code du travail, au plus tard, trois mois avant la fin de cet agrément.

Article 2 :

Cet agrément couvre les activités suivantes :

- Assistance aux personnes âgées, familles fragilisées ou aux autres personnes qui ont besoin d'une aide personnelle à leur domicile, à l'exception d'actes de soins relevant d'actes médicaux,
- Assistance aux personnes handicapées y compris les activités d'interprète en langue des signes de techniciens de l'écrit et de codeur en langage parlé complété,
- Prestation de conduite du véhicule personnel des personnes dépendantes, du domicile au travail, sur le lieu de vacances, pour les démarches administratives, *
- Accompagnement dans leurs déplacements, des personnes âgées ou handicapées en dehors de leur domicile (promenades, transports, actes de la vie courante) *

**à la condition que cette prestation soit comprise dans une offre de service incluant un ensemble d'activités effectuées à domicile*

Article 3 :

Les activités mentionnées à l'article 2 seront effectuées en qualité de :

- PRESTATAIRE sur le département de l'Isère et du Rhône

Article 4 :

Sous peine de retrait de cet agrément, si l'organisme envisage de fournir des services ou de fonctionner selon des modes d'intervention autres que ceux pour lesquels il est agréé ou de déployer ses activités sur un territoire autre que celui pour lequel il est agréé, il devra solliciter une modification préalable de son agrément. La demande devra préciser les modifications envisagées et les moyens nouveaux correspondants dans les conditions fixées par la réglementation.

L'ouverture d'un nouvel établissement ou d'un nouveau local d'accueil dans un département pour lequel il est agréé devra également faire l'objet d'un signalement préalable.

Article 5 :

Le présent agrément pourra être retiré si l'organisme agréé :

- cesse de remplir les conditions ou de respecter les obligations mentionnées aux articles R.7232-4 à R.7232-10 du code du travail,
- ne respecte pas les dispositions légales relatives à la santé et à la sécurité au travail,

- exerce d'autres activités ou sur d'autres territoires que ceux indiqués dans cet d'agrément,
- ne transmet pas au préfet compétent avant la fin du premier semestre de l'année, le bilan qualitatif et quantitatif de l'activité exercée au titre de l'année écoulée.

Article 6 :

Cet agrément n'ouvre pas droit aux avantages fiscaux et sociaux fixés par l'article L. 7233-2 du code du travail et L.241-10 du code de la sécurité sociale. Conformément à l'article L.7232-1-1 du code du travail, pour ouvrir droit à ces dispositions, l'organisme doit se déclarer et n'exercer que les activités déclarées, à l'exclusion de toute autre (ou tenir une comptabilité séparée pour les organismes dispensés de cette condition par l'article L. 7232-1-2).

Article 7 :

Toutes ces prestations doivent être dispensées au domicile du particulier,

La notion de domicile s'entend des résidences permanentes (principale ou secondaire) sans distinction de propriété ou de location du bénéficiaire de la réduction d'impôt.

Article 8 :

Le présent arrêté peut, à compter de sa notification, faire l'objet d'un recours gracieux auprès de la DIRECCTE - Unité Territoriale de l'Isère. ou d'un recours hiérarchique adressé au ministre de l'économie, des finances et de l'industrie - Direction générale de la compétitivité, de l'industrie et des services - Mission des services à la personne - Immeuble Bervil - 12, rue Villiot - 75572 Paris Cedex 12.

Il peut également faire l'objet d'un recours administratif dans un délai de deux mois à compter de la notification en saisissant le Tribunal administratif de Grenoble, ce recours doit être accompagné d'un timbre fiscal de 35 euros.

Article 9 :

La Directrice de l'Unité territoriale de l'Isère de la DIRECCTE Rhône-Alpes est chargée de l'exécution de la présente déclaration, qui sera publiée au recueil des actes administratifs de la préfecture de l'Isère.

GRENOBLE, le 16 juillet 2015

P/ Le Préfet de l'Isère et par délégation,
P/La Directrice de l'Unité Territoriale de l'Isère de
la DIRECCTE Rhône-Alpes,
La Directrice Adjointe,

Catherine BONOMI

PREFECTURE DE L'ISERE.

Réf. Unité Territoriale de L'Isère.

Direction Régionale des Entreprises de la Concurrence de la Consommation du Travail et de l'Emploi Rhône Alpes - DIRECCTE

ARRETE

PORTANT AGREMENT D'UN ORGANISME DE SERVICE A LA PERSONNE

=====

Numéro d'agrément : SAP 491869731

LE PREFET DU DEPARTEMENT DE L'ISERE

Officier de la légion d'honneur

Officier de l'Ordre National du Mérite

Vu le code du travail et notamment les articles L. 7232-1, R. 7232-1 à R. 7232-13, D. 7231-1, D.7231-2 et D.7233-1,

Vu le cahier des charges de l'agrément fixé par l'arrêté du 24 novembre 2005 prévu au 1er alinéa de l'article R 3232-7 du code du travail,

Vu l'arrêté DIRECCTE Rhône-Alpes n° 2015-0017 du 12 mars 2015 portant subdélégation de signature à Madame Brigitte BARTOLI BOULY, Directrice de l'Unité Territoriale de l'Isère de la DIRECCTE Rhône-Alpes,

Vu la demande de modification et de réactivation de l'agrément « simple » et « qualité » d'un organisme de services à la personne déposée auprès de l'unité territoriale de l'Isère de la DIRECCTE Rhône-Alpes le 9 juillet 2015 par l' :

**ASS «UDASSAD»
Madame Claire SZUTER
8 , rue du Château
38320 EYBENS
n° SIRET : 491 869 731 00027**

Sur proposition de la responsable de l'Unité territoriale de l'Isère de la DIRECCTE Rhône-Alpes

ARRETE

Article 1 :

L' Association «**UDASSAD**» , dont le siège social est situé – 8, rue du Château – **38320 EYBENS** est agréé pour une durée de cinq ans à compter du **28/06/2011**.

La demande de renouvellement devra être déposée dans les conditions habituelles fixées par l'article R. 7232-9 du code du travail, au plus tard, trois mois avant la fin de cet agrément.

Article 2 :

Cet agrément couvre les activités suivantes :

- Assistance aux personnes âgées, ou aux autres personnes qui ont besoin d'une aide personnelle à leur domicile, à l'exception d'actes de soins relevant d'actes médicaux,
- Assistance aux personnes handicapées y compris les activités d'interprète en langue des signes de techniciens de l'écrit et de codeur en langage parlé complété,
- Accompagnement des personnes âgées ou handicapées dans leurs déplacements en dehors de leur domicile (promenades, transport, actes de la vie courante),
- Garde malade à l'exclusion des soins,
- Aide à la mobilité et transport de personnes ayant des difficultés de déplacement.

**à la condition que cette prestation soit comprise dans une offre de service incluant un ensemble d'activités effectuées à domicile*

Article 3 :

Les activités mentionnées à l'article 2 seront effectuées en qualité de :

- PRESTATAIRE sur le département de l'Isère et du Rhône

Article 4 :

Sous peine de retrait de cet agrément, si l'organisme envisage de fournir des services ou de fonctionner selon des modes d'intervention autres que ceux pour lesquels il est agréé ou de déployer ses activités sur un territoire autre que celui pour lequel il est agréé, il devra solliciter une modification préalable de son agrément. La demande devra préciser les modifications envisagées et les moyens nouveaux correspondants dans les conditions fixées par la réglementation.

L'ouverture d'un nouvel établissement ou d'un nouveau local d'accueil dans un département pour lequel il est agréé devra également faire l'objet d'un signalement préalable.

Article 5 :

Le présent agrément pourra être retiré si l'organisme agréé :

- cesse de remplir les conditions ou de respecter les obligations mentionnées aux articles R.7232-4 à R.7232-10 du code du travail,

- ne respecte pas les dispositions légales relatives à la santé et à la sécurité au travail,
- exerce d'autres activités ou sur d'autres territoires que ceux indiqués dans cet agrément,
- ne transmet pas au préfet compétent avant la fin du premier semestre de l'année, le bilan qualitatif et quantitatif de l'activité exercée au titre de l'année écoulée.

Article 6 :

Cet agrément n'ouvre pas droit aux avantages fiscaux et sociaux fixés par l'article L. 7233-2 du code du travail et L.241-10 du code de la sécurité sociale. Conformément à l'article L.7232-1-1 du code du travail, pour ouvrir droit à ces dispositions, l'organisme doit se déclarer et n'exercer que les activités déclarées, à l'exclusion de toute autre (ou tenir une comptabilité séparée pour les organismes dispensés de cette condition par l'article L. 7232-1-2).

Article 7 :

Toutes ces prestations doivent être dispensées au domicile du particulier,

La notion de domicile s'entend des résidences permanentes (principale ou secondaire) sans distinction de propriété ou de location du bénéficiaire de la réduction d'impôt.

Article 8 :

Le présent arrêté peut, à compter de sa notification, faire l'objet d'un recours gracieux auprès de la DIRECCTE - Unité Territoriale de l'Isère. ou d'un recours hiérarchique adressé au ministre de l'économie, des finances et de l'industrie - Direction générale de la compétitivité, de l'industrie et des services - Mission des services à la personne - Immeuble Bervil - 12, rue Villiot - 75572 Paris Cedex 12.

Il peut également faire l'objet d'un recours administratif dans un délai de deux mois à compter de la notification en saisissant le Tribunal administratif de Grenoble, ce recours doit être accompagné d'un timbre fiscal de 35 euros.

Article 9 :

La Directrice de l'Unité territoriale de l'Isère de la DIRECCTE Rhône-Alpes est chargée de l'exécution de la présente déclaration, qui sera publiée au recueil des actes administratifs de la préfecture de l'Isère.

GRENOBLE, le 16 juillet 2015

P/ Le Préfet de l'Isère et par délégation,
P/La Directrice de l'Unité Territoriale de l'Isère de
la DIRECCTE Rhône-Alpes,
La Directrice Adjointe,

Catherine BONOMI



Liberté • Égalité • Fraternité

RÉPUBLIQUE FRANÇAISE

PREFECTURE DE L'ISERE

Réf. Unité Territoriale de l'Isère

Direction Régionale des Entreprises de la Concurrence de la Consommation du Travail et de l'Emploi Rhône Alpes - DIRECCTE

LE PREFET DU DEPARTEMENT DE L'ISERE

Chevalier de la Légion d'Honneur

Chevalier de l'Ordre National du Mérite

RECEPISSE DE DECLARATION D'UN ORGANISME DE SERVICES AUX PERSONNES

ARRETE N° 2015

=====

Enregistré sous le N° SAP 491869731

et formulée conformément à l'article L. 7232-1-1 du code du travail par

ASS«UDASSAD»

Vu la loi n° 2010-853 du 23 juillet 2010 relative aux réseaux consulaires, au commerce et à l'artisanat et aux services (article 31),

Vu le décret n° 2011-1132 du 20 septembre 2011 modifiant certaines dispositions du code du travail relatives au chèque emploi-service universel et aux services à la personne,

Vu l'arrêté DIRECCTE Rhône-Alpes n° 2015-017 du 12 mars 2015 portant subdélégation de signature à Madame Brigitte BARTOLI BOULY, Directrice de l'Unité Territoriale de l'Isère de la DIRECCTE Rhône-Alpes,

Vu la demande de modification et de réactivation de l'agrément « simple » et « qualité » d'un organisme de services à la personne déposée auprès de l'unité territoriale de l'Isère de la DIRECCTE Rhône-Alpes le 9 juillet 2015 par l' :

**ASS«UDASSAD»
Madame Claire SZUTER
8, rue du Château
38320 EYBENS
n° SIRET : 491 869 731 00019**

Sur proposition du responsable de l'Unité territoriale de l'Isère de la DIRECCTE Rhône-Alpes

ARRETE :

Article 1 :

Après examen du dossier, la demande sus visée a été constatée conforme et le présent récépissé de déclaration d'activité de services à la personne a été enregistré sous le n° SAP 491 869 731, à compter du **16/07/2015** au nom de :

ASS«UDASSAD»

Toute modification concernant la structure déclarée ou les activités exercées devra, sous peine de retrait de la déclaration, faire l'objet d'une déclaration modificative auprès de l'unité territoriale de l'Isère qui modifiera le récépissé initial.

Article 2 :

A) La structure exerce son activité sur le territoire national et selon le mode :

PRESTATAIRE

Les activités déclarées sont les suivantes, à l'exclusion de toute autre :

Préparation de repas à domicile, y compris le temps passé aux commissions

Soins d'esthétique à domicile pour les personnes dépendantes

Garde d'enfants de plus de 3 ans

Accompagnement d'enfants de plus de 3 ans dans leurs déplacements en dehors de leur domicile (promenades, transport, actes de la vie courante) *

B) La structure exerce son activité sur les départements de **l'Isère** et selon le mode :

PRESTATAIRE

Ainsi que les activités de l'agrément , à l'exclusion de toute autre à à compter du **28/06/2011:**

- Assistance aux personnes âgées, ou aux autres personnes qui ont besoin d'une aide personnelle à leur domicile, à l'exception d'actes de soins relevant d'actes médicaux,

- Assistance aux personnes handicapées y compris les activités d'interprète en langue des signes de techniciens de l'écrit et de codeur en langage parlé complété,

- Accompagnement des personnes âgées ou handicapées dans leurs déplacements en dehors de leur domicile (promenades, transport, actes de la vie courante),

- Garde malade à l'exclusion des soins,

- Aide à la mobilité et transport de personnes ayant des difficultés de déplacement.

**à la condition que cette prestation soit comprise dans une offre de service incluant un ensemble d'activités effectuées à domicile*

Ces activités exercées par le déclarant, sous réserve d'être exercées à titre exclusif (ou sous réserve d'une comptabilité séparée pour les personnes morales dispensées de cette condition), ouvrent droit au bénéfice des dispositions des articles L. 7233-2 du code du travail et L. 241-10 du code de la sécurité sociale.

Article 3 :

La présente déclaration pourra être retirée si l'organisme :

- ne respecte pas les engagements mentionnés à l'article R.7232-19, 4° et 5° du code du travail relatif au respect de la condition d'activité exclusive et pour les personnes morales ou entrepreneurs dispensés de cette condition d'activité exclusive, à la tenue d'une comptabilité séparée.
- cesse de remplir les conditions ou de respecter les obligations mentionnées à l'article R.7232-19 (6°) du code du travail,
- ne renseigne pas en ligne, ou ne transmet pas au préfet territorialement compétent (Unité territoriale de l'Isère) conformément à l'article R7232-21 du Code du travail, de façon répétée, chaque trimestre un état de son activité et chaque année, au titre de l'année écoulée , un bilan qualitatif et quantitatif de l'activité exercée ainsi qu'un tableau statistique annuel .

Article 4 :

La Directrice de l'Unité territoriale de l'Isère de la DIRECCTE Rhône-Alpes est chargée de l'exécution de la présente déclaration, qui sera publiée au recueil des actes administratifs de la préfecture de l'Isère.

Fait à Grenoble, le 16 juillet 2015

P/ Le Préfet de l'Isère et par délégation,
P/La Directrice de l'Unité Territoriale de l'Isère
de la DIRECCTE Rhône-Alpes,
La Directrice adjointe,

Catherine BONOMI



PREFET DE L'ISÈRE

DIRECCTE RHÔNE-ALPES

ARRETE PREFECTORAL N° 15-045

Portant subdélégation de signature de Monsieur Philippe NICOLAS,
directeur régional des entreprises, de la concurrence, de la consommation,
du travail et de l'emploi de la région Rhône-Alpes,
dans le cadre des attributions de représentant du pouvoir adjudicateur
et de personne responsable des Marchés

Le Préfet de l'Isère,
Chevalier de la Légion d'Honneur
Chevalier de l'Ordre National du Mérite

Vu la loi organique n°2001-692 du 1^{er} août 2001 modifiée relative aux lois de finances ;

Vu le décret n°1962-1587 du 29 décembre 1962 modifié portant règlement général sur la comptabilité publique 92-604 ;

Vu le décret n° 2004-374 du 29 avril 2004 modifié relatif aux pouvoirs des préfets, à l'organisation et à l'action des services de l'Etat dans les régions et départements ;

Vu le décret n° 2006-975 du 1^{er} août 2006 portant code des marchés publics, pour les marchés soumis aux dispositions du présent décret ;

Vu le décret n° 2009-1377 du 10 novembre 2009 relatif à l'organisation et aux missions des directions régionales des entreprises, de la concurrence, de la consommation, du travail et de l'emploi ;

Vu le décret n° 2012-1246 du 7 novembre 2012 relatif à la gestion budgétaire et comptable publique ;

Vu le décret du 19 février 2015 portant nomination de Monsieur Jean-Paul BONNETAIN, préfet de l'Isère ;

Vu l'arrêté interministériel du 19 mars 2013 portant nomination de Monsieur Philippe NICOLAS, en qualité de directeur régional des entreprises, de la concurrence, de la consommation, du travail et de l'emploi de la région Rhône-Alpes ;

Vu l'arrêté préfectoral n° 2015076-0012 du 17 mars 2015 de Monsieur le préfet de l'Isère portant délégation de signature à Monsieur Philippe NICOLAS, directeur régional des entreprises, de la concurrence, de la consommation, du travail et de l'emploi de la région Rhône-Alpes, pour l'exercice des attributions du représentant du pouvoir adjudicateur et de personne responsable des Marchés ;

SUR PROPOSITION du directeur régional des entreprises, de la concurrence, de la consommation, du travail et de l'emploi de la région Rhône-Alpes,

ARRETE :

Article 1^{er} : Subdélégation de signature est donnée à Madame Brigitte BARTOLI- BOULY, directrice de l'unité territoriale de l'Isère de la DIRECCTE Rhône-Alpes, à l'effet de signer au nom du préfet de l'Isère :

- les marchés, contrats et bons de commande en ce qui concerne les opérations d'investissement immobilier relevant du Bop 309 « entretien immobilier du propriétaire » relatives aux bâtiments occupés par les services de la DIRECCTE dans le département de l'Isère, et pour lesquelles le préfet de l'Isère reçoit les crédits en sa qualité de responsable d'unité opérationnelle.

Une copie des marchés signés sera adressée au préfet de l'Isère en sa qualité de responsable d'unité opérationnelle pour le BOP 309.

- l'envoi pour insertion (JOCE, BOAMP ou journaux d'annonces légales) des avis d'appel public à la concurrence des opérations d'investissement citées ci-dessus.

Article 2 : En cas d'absence ou d'empêchement de Madame Brigitte BARTOLI-BOULY, directrice, la subdélégation de signature prévue à l'article 1^{er} sera exercée par :

- Madame Marie-France VILLARD, directrice du travail,
- Madame Florence BARRAL-BOUTET, directrice adjointe du travail,
- Madame Chantal LUCCHINO, attachée principale d'administration des affaires sociales.

Article 3 : L'arrêté n° 15-044 du 6 juillet 2015 est abrogé.

Article 4 : Le directeur régional des entreprises, de la concurrence, de la consommation, du travail et de l'emploi, et les subdélégués désignés sont chargés, chacun en ce qui les concerne, de l'exécution du présent arrêté qui sera affiché et publié au recueil des actes administratifs de la préfecture de l'Isère.

Fait à LYON, le 16 juillet 2015

LE DIRECTEUR REGIONAL DES
ENTREPRISES, DE LA CONCURRENCE,
DE LA CONSOMMATION, DU TRAVAIL
ET DE L'EMPLOI

Philippe NICOLAS

LE RECTEUR DE L'ACADEMIE DE GRENOBLE

Vu le code de l'éducation et notamment ses articles D521-2 et D521-10 à D521-12 ;
Vu le décret n°2014-457 du 7 mai 2014 portant autorisation d'expérimentations relatives à l'organisation des rythmes scolaires dans les écoles maternelles et élémentaires ;
Vu le projet d'expérimentation présenté conjointement par la commune de **ALLEMONT** et le conseil d'école de l'école élémentaire ;
Vu la consultation du conseil départemental de l'éducation nationale du 30 juin 2015 ;
Vu la saisine du conseil départemental de l'Isère en date du 4 juin 2015 et la réponse du conseil départemental de l'Isère en date du 15 juin 2015.

ARRETE

Article 1er : Les horaires de l'école élémentaire sise sur la commune de **ALLEMONT** sont arrêtés comme suit, dans le cadre de l'expérimentation sur l'organisation des rythmes scolaires :

Lundi : de 8h30 à 11h30 le matin et de 13h30 à 16h30 l'après-midi
Mardi : de 8h30 à 11h30 le matin et de 13h30 à 16h30 l'après-midi
Vendredi : de 8h30 à 11h30 le matin et de 13h30 à 16h30 l'après-midi
Jeudi : de 8h30 à 11h30

Le mercredi : de 8h30 à 11h30

Article 2 : L'expérimentation prend effet à compter du 1^{er} septembre 2015 et pour une durée de deux années scolaires.

Article 3 : La directrice académique des services de l'éducation nationale de l'Isère est chargée de l'exécution du présent arrêté.

Article 4 : Le présent arrêté est publié au recueil des actes administratifs de la préfecture du département de l'Isère et entre en vigueur à compter de cette publication.

Fait à Grenoble le 20 juillet 2015

Le recteur de l'académie de Grenoble

Daniel Filâtre

LE RECTEUR DE L'ACADEMIE DE GRENOBLE

Vu le code de l'éducation et notamment ses articles D521-2 et D521-10 à D521-12 ;
Vu le décret n°2014-457 du 7 mai 2014 portant autorisation d'expérimentations relatives à l'organisation des rythmes scolaires dans les écoles maternelles et élémentaires ;
Vu le projet d'expérimentation présenté conjointement par la commune d' **ALLEVARD** et le conseil d'école de l'école maternelle ;
Vu la consultation du conseil départemental de l'éducation nationale du 30 juin 2015 ;
Vu la saisine du conseil général de l'Isère en date du 13 juin 2014 et la réponse du conseil général de l'Isère en date du 30 juin 2014.

ARRETE

Article 1er : Les horaires de l'école maternelle sise sur la commune d'**ALLEVARD** sont reconduits comme suit, dans le cadre de l'expérimentation sur l'organisation des rythmes scolaires:

- **Lundi, mardi et jeudi : 08h30 – 11h30 / 13h30 - 16h30**
- **Vendredi : 08h30 – 11h30**
- **Mercredi : 08h30 - 11h30**

Article 2 : L'expérimentation prend effet à compter du 1^{er} septembre 2015 et pour une durée d'une année scolaire.

Article 3 : La directrice académique des services de l'éducation nationale de l'Isère est chargée de l'exécution du présent arrêté.

Article 4 : Le présent arrêté est publié au recueil des actes administratifs de la préfecture du département de l'Isère et entre en vigueur à compter de cette publication.

Fait à Grenoble le 20 juillet 2015

Le recteur de l'académie de Grenoble

Daniel Filâtre

LE RECTEUR DE L'ACADEMIE DE GRENOBLE

Vu le code de l'éducation et notamment ses articles D521-2 et D521-10 à D521-12 ;
Vu le décret n°2014-457 du 7 mai 2014 portant autorisation d'expérimentations relatives à l'organisation des rythmes scolaires dans les écoles maternelles et élémentaires ;
Vu le projet d'expérimentation présenté conjointement par la commune de **BERNIN** et le conseil d'école de l'école maternelle ;
Vu la consultation du conseil départemental de l'éducation nationale du 30 juin 2015 ;
Vu la saisine du conseil départemental de l'Isère en date du 4 juin 2015 et la réponse du conseil départemental de l'Isère en date du 15 juin 2015.

ARRETE

Article 1er : Les horaires de l'école maternelle sise sur la commune de **BERNIN** sont arrêtés comme suit, dans le cadre de l'expérimentation sur l'organisation des rythmes scolaires :

- **Lundi, mardi et vendredi : 08h30 – 11h30 / 13h30 - 16h30**
- **Jeudi : 08h30 – 11h30**
- **Mercredi : 08h30 - 11h30**

Article 2 : L'expérimentation prend effet à compter du 1^{er} septembre 2015 et pour une durée de deux années scolaires.

Article 3 : La directrice académique des services de l'éducation nationale de l'Isère est chargée de l'exécution du présent arrêté.

Article 4 : Le présent arrêté est publié au recueil des actes administratifs de la préfecture du département de l'Isère et entre en vigueur à compter de cette publication.

Fait à Grenoble le 20 juillet 2015

Le recteur de l'académie de Grenoble

Daniel Filâtre

LE RECTEUR DE L'ACADEMIE DE GRENOBLE

Vu le code de l'éducation et notamment ses articles D521-2 et D521-10 à D521-12 ;
Vu le décret n°2014-457 du 7 mai 2014 portant autorisation d'expérimentations relatives à l'organisation des rythmes scolaires dans les écoles maternelles et élémentaires ;

Vu le projet d'expérimentation présenté conjointement par la commune de **BOURGOIN-JALLIEU** et les conseils d'école de l'école primaire Boussieu, de l'école primaire Claude Chary, de l'école élémentaire Edouard Herriot, de l'école primaire Jean Rostand, de l'école élémentaire Louise Michel, de l'école maternelle Louise Michel, de l'école primaire La Grive, de l'école élémentaire Les Lilattes, de l'école élémentaire Linne, de l'école maternelle Linne, de l'école maternelle Loiselet, de l'école maternelle Maurice Carême, de l'école primaire Montbernier, de l'école élémentaire Pré-Bénit, de l'école maternelle Pré-Bénit, de l'école élémentaire Victor Hugo et de l'école maternelle Victor Hugo ;

Vu la consultation du conseil départemental de l'éducation nationale du 30 juin 2015 ;

Vu la saisine du conseil général de l'Isère en date du 13 juin 2014 et la réponse du conseil général de l'Isère en date du 30 juin 2014.

ARRETE

Article 1er : Les horaires des écoles primaires, des écoles élémentaires et des écoles maternelles de la commune de **BOURGOIN-JALLIEU** sont reconduits comme suit, dans le cadre de l'expérimentation sur l'organisation des rythmes scolaires :

- école primaire Boussieu

- **Lundi, mardi et vendredi : 08h30 – 11h30 / 13h30 – 16h30**
- **Jeudi : 08h30 – 11h30**
- **Mercredi : 08h30 – 11h30**

- école primaire Claude Chary

- **Lundi : 08h30 – 11h30**
- **Mardi, jeudi et vendredi : 08h30 – 11h30 / 13h30 – 16h30**
- **Mercredi : 08h30 - 11h30**

- école élémentaire Edouard Herriot

- **Lundi, jeudi et vendredi : 08h30 – 11h30 / 13h30 – 16h30**
- **Mardi : 08h30 – 11h30**
- **Mercredi : 08h30 - 11h30**

- école primaire Jean Rostand

- **Lundi, mardi et jeudi : 08h30 – 11h30 / 13h30 – 16h30**
- **Vendredi : 08h30 – 11h30**
- **Mercredi : 08h30 – 11h30**

- école élémentaire Louise Michel
 - Lundi, mardi et jeudi : 08h30 – 11h30 / 13h30 – 16h30
 - Vendredi : 08h30 – 11h30
 - Mercredi : 08h30 - 11h30

- école maternelle Louise Michel
 - Lundi, mardi et jeudi : 08h30 – 11h30 / 13h30 – 16h30
 - Vendredi : 08h30 – 11h30
 - Mercredi : 08h30 - 11h30

- école primaire La Grive
 - Lundi, jeudi et vendredi : 08h30 – 11h30 / 13h30 – 16h30
 - Mardi : 08h30 – 11h30
 - Mercredi : 08h30 - 11h30

- école élémentaire Les Lilattes
 - Lundi, mardi et vendredi : 08h30 – 11h30 / 13h30 – 16h30
 - Jeudi : 08h30 – 11h30
 - Mercredi : 08h30 - 11h30

- école élémentaire Linne
 - Lundi, mardi et jeudi : 08h30 – 11h30 / 13h30 – 16h30
 - Vendredi : 08h30 – 11h30
 - Mercredi : 08h30 - 11h30

- école maternelle Linne
 - Lundi, mardi et jeudi : 08h30 – 11h30 / 13h30 – 16h30
 - Vendredi : 08h30 – 11h30
 - Mercredi : 08h30 - 11h30

- école maternelle Loiselet
 - Lundi, jeudi et vendredi : 08h30 – 11h30 / 13h30 – 16h30
 - Mardi : 08h30 – 11h30
 - Mercredi : 08h30 - 11h30

- école primaire Montbernier
 - Lundi, jeudi et vendredi : 08h30 – 11h30 / 13h30 – 16h30
 - Mardi : 08h30 – 11h30
 - Mercredi : 08h30 - 11h30

- école élémentaire Pré-Bénit
 - Lundi, mardi et vendredi : 08h30 – 11h30 / 13h30 – 16h30
 - Jeudi : 08h30 – 11h30
 - Mercredi : 08h30 - 11h30

- école maternelle Pré-Bénit
 - Lundi, mardi et vendredi : 08h30 – 11h30 / 13h30 – 16h30
 - Jeudi : 08h30 – 11h30
 - Mercredi : 08h30 - 11h30

- école élémentaire Victor Hugo
 - Lundi : 08h30 – 11h30
 - Mardi , jeudi et vendredi : 08h30 – 11h30 / 13h30 – 16h30
 - Mercredi : 08h30 - 11h30

- école maternelle Victor Hugo
 - Lundi : 08h30 – 11h30
 - Mardi , jeudi et vendredi : 08h30 – 11h30 / 13h30 – 16h30
 - Mercredi : 08h30 - 11h30

Article 2 : L'expérimentation prend effet à compter du 1^{er} septembre 2015 et pour une durée d'une année scolaire.

Article 3 : La directrice académique des services de l'éducation nationale de l'Isère est chargée de l'exécution du présent arrêté.

Article 4 : Le présent arrêté est publié au recueil des actes administratifs de la préfecture du département de l'Isère et entre en vigueur à compter de cette publication.

Fait à Grenoble le 20 juillet 2015

Le recteur de l'académie de Grenoble

Daniel Filâtre

LE RECTEUR DE L'ACADEMIE DE GRENOBLE

Vu le code de l'éducation et notamment ses articles D521-2 et D521-10 à D521-12 ;
Vu le décret n°2014-457 du 7 mai 2014 portant autorisation d'expérimentations relatives à l'organisation des rythmes scolaires dans les écoles maternelles et élémentaires ;
Vu le projet d'expérimentation présenté conjointement par la commune de **LE CHAMP PRES FROGES** et le conseil d'école de l'école maternelle ;
Vu la consultation du conseil départemental de l'éducation nationale du 30 juin 2015 ;
Vu la saisine du conseil départemental de l'Isère en date du 4 juin 2015 et la réponse du conseil départemental de l'Isère en date du 15 juin 2015.

ARRETE

Article 1er : Les horaires de l'école maternelle sise sur la commune de **LE CHAMP PRES FROGES** sont arrêtés comme suit, dans le cadre de l'expérimentation sur l'organisation des rythmes scolaires:

- **Lundi, mardi et vendredi : 08h40 – 11h40 / 13h30 - 16h30**
- **Jeudi : 08h40 – 11h40**
- **Mercredi : 09h00 - 12h00**

Article 2 : L'expérimentation prend effet à compter du 1^{er} septembre 2015 et pour une durée de deux années scolaires.

Article 3 : La directrice académique des services de l'éducation nationale de l'Isère est chargée de l'exécution du présent arrêté.

Article 4 : Le présent arrêté est publié au recueil des actes administratifs de la préfecture du département de l'Isère et entre en vigueur à compter de cette publication.

Fait à Grenoble le 20 juillet 2015

Le recteur de l'académie de Grenoble

Daniel Filâtre

LE RECTEUR DE L'ACADEMIE DE GRENOBLE

Vu le code de l'éducation et notamment ses articles D521-2 et D521-10 à D521-12 ;
Vu le décret n°2014-457 du 7 mai 2014 portant autorisation d'expérimentations relatives à l'organisation des rythmes scolaires dans les écoles maternelles et élémentaires ;
Vu le projet d'expérimentation présenté conjointement par la commune de **CHARVIEU-CHAVAGNEUX** et les conseils d'école de l'école primaire Alphonse Daudet, de l'école élémentaire Francis Jammes, de l'école maternelle Jacques Prévert, de l'école élémentaire Marcel Pagnol, de l'école maternelle Charles Perrault (anciennement Marcel Pagnol) et de l'école primaire Paul Eluard ;
Vu la consultation du conseil départemental de l'éducation nationale du 30 juin 2015 ;
Vu la saisine du conseil général de l'Isère en date du 13 juin 2014 et la réponse du conseil général de l'Isère en date du 30 juin 2014.

ARRETE

Article 1er : Les horaires des écoles primaires, des écoles élémentaires et des écoles maternelles de la commune de **CHARVIEU-CHAVAGNEUX** sont reconduits comme suit, dans le cadre de l'expérimentation sur l'organisation des rythmes scolaires :

- école primaire Alphonse Daudet

- **Lundi, mardi et jeudi : 08h30 – 11h30 / 13h30 - 16h30**
- **Vendredi : 08h30 – 11h30**
- **Mercredi : 08h30 - 11h30**

- école élémentaire Francis Jammes

- **Lundi, mardi et jeudi : 08h30 – 11h30 / 13h30 - 16h30**
- **Vendredi : 08h30 – 11h30**
- **Mercredi : 08h30 - 11h30**

- école maternelle Jacques Prévert

- **Lundi, mardi et jeudi : 08h30 – 11h30 / 13h30 - 16h30**
- **Vendredi : 08h30 – 11h30**
- **Mercredi : 08h30 – 11h30**

- école élémentaire Marcel Pagnol

- **Lundi, mardi et jeudi : 08h30 – 11h40 / 13h30 - 16h20**
- **Vendredi : 08h40 – 11h40**
- **Mercredi : 08h40 – 11h40**

- école maternelle Charles Perrault (anciennement Marcel Pagnol)

- **Lundi, mardi et jeudi : 08h30 – 11h30 / 13h30 - 16h30**
- **Vendredi : 08h30 – 11h30**
- **Mercredi : 08h30 – 11h30**

- école primaire Paul Eluard

- **Lundi, mardi et jeudi : 08h30 – 11h30 / 13h30 - 16h30**
- **Vendredi : 08h30 – 11h30**
- **Mercredi : 08h30 - 11h30**

Article 2 : L'expérimentation prend effet à compter du 1^{er} septembre 2015 et pour une durée d'une année scolaire.

Article 3 : La directrice académique des services de l'éducation nationale de l'Isère est chargée de l'exécution du présent arrêté.

Article 4 : Le présent arrêté est publié au recueil des actes administratifs de la préfecture du département de l'Isère et entre en vigueur à compter de cette publication.

Fait à Grenoble le 20 juillet 2015

Le recteur de l'académie de Grenoble

Daniel Filâtre

LE RECTEUR DE L'ACADEMIE DE GRENOBLE

Vu le code de l'éducation et notamment ses articles D521-2 et D521-10 à D521-12 ;
Vu le décret n°2014-457 du 7 mai 2014 portant autorisation d'expérimentations relatives à l'organisation des rythmes scolaires dans les écoles maternelles et élémentaires ;
Vu le projet d'expérimentation présenté conjointement par la commune de **CHASSE SUR RHONE** et les conseils d'école de l'école maternelle Le Château, de l'école maternelle Les Barbières, de l'école maternelle Les Georgelières et de l'école élémentaire mixte 2 ;
Vu la consultation du conseil départemental de l'éducation nationale du 30 juin 2015 ;
Vu la saisine du conseil général de l'Isère en date du 13 juin 2014 et la réponse du conseil général de l'Isère en date du 30 juin 2014.

ARRETE

Article 1er: Les horaires des écoles maternelles et de l'école élémentaire de la commune de **CHASSE SUR RHONE** sont reconduits comme suit, dans le cadre de l'expérimentation sur l'organisation des rythmes scolaires :

- école maternelle Le Château

- **Lundi, mardi et jeudi : 08h30 – 11h30 / 13h30 - 16h30**
- **Vendredi : 08h30 – 11h30**
- **Mercredi : 08h30 - 11h30**

- école maternelle Les Barbières

- **Lundi, mardi et jeudi : 08h30 – 11h30 / 13h30 - 16h30**
- **Vendredi : 08h30 – 11h30**
- **Mercredi : 08h30 - 11h30**

- école maternelle Les Georgelières

- **Lundi, mardi et jeudi : 08h30 – 11h30 / 13h30 - 16h30**
- **Vendredi : 08h30 – 11h30**
- **Mercredi : 08h30 - 11h30**

- école élémentaire mixte 2

- **Lundi, mardi et jeudi : 08h30 – 11h30 / 13h30 - 16h30**
- **Vendredi : 08h30 – 11h30**
- **Mercredi : 08h30 – 11h30**

Article 2 : L'expérimentation prend effet à compter du 1^{er} septembre 2015 et pour une durée d'une année scolaire.

Article 3 : La directrice académique des services de l'éducation nationale de l'Isère est chargée de l'exécution du présent arrêté.

Article 4 : Le présent arrêté est publié au recueil des actes administratifs de la préfecture du département de l'Isère et entre en vigueur à compter de cette publication.

Fait à Grenoble le 20 juillet 2015

Le recteur de l'académie de Grenoble

Daniel Filâtre

LE RECTEUR DE L'ACADEMIE DE GRENOBLE

Vu le code de l'éducation et notamment ses articles D521-2 et D521-10 à D521-12 ;
Vu le décret n°2014-457 du 7 mai 2014 portant autorisation d'expérimentations relatives à l'organisation des rythmes scolaires dans les écoles maternelles et élémentaires ;

Vu le projet d'expérimentation présenté conjointement par la commune de **CHAVANOZ** et les conseils d'école de l'école primaire Commandant Cousteau, de l'école primaire Les 5 chemins et de l'école primaire St Exupéry ;

Vu la consultation du conseil départemental de l'éducation nationale du 30 juin 2015 ;

Vu la saisine du conseil général de l'Isère en date du 13 juin 2014 et la réponse du conseil général de l'Isère en date du 30 juin 2014.

ARRETE

Article 1er : Les horaires des écoles primaires de la commune de **CHAVANOZ** sont reconduits comme suit, dans le cadre de l'expérimentation sur l'organisation des rythmes scolaires :

- école primaire Commandant Cousteau

- **Lundi, mardi et jeudi : 08h30 – 11h30 / 13h30 - 16h30**
- **Vendredi : 08h30 – 11h30**
- **Mercredi : 08h30 - 11h30**

- école primaire Les 5 chemins

- **Lundi, mardi et jeudi : 08h30 – 11h30 / 13h30 - 16h30**
- **Vendredi : 08h30 – 11h30**
- **Mercredi : 08h30 - 11h30**

- école primaire St Exupéry

- **Lundi, mardi et jeudi : 08h30 – 11h30 / 13h30 - 16h30**
- **Vendredi : 08h30 – 11h30**
- **Mercredi : 08h30 - 11h30**

Article 2 : L'expérimentation prend effet à compter du 1^{er} septembre 2015 et pour une durée d'une année scolaire.

Article 3 : La directrice académique des services de l'éducation nationale de l'Isère est chargée de l'exécution du présent arrêté.

Article 4 : Le présent arrêté est publié au recueil des actes administratifs de la préfecture du département de l'Isère et entre en vigueur à compter de cette publication.

Fait à Grenoble le 20 juillet 2015

Le recteur de l'académie de Grenoble

Daniel Filâtre

LE RECTEUR DE L'ACADEMIE DE GRENOBLE

Vu le code de l'éducation et notamment ses articles D521-2 et D521-10 à D521-12 ;
Vu le décret n°2014-457 du 7 mai 2014 portant autorisation d'expérimentations relatives à l'organisation des rythmes scolaires dans les écoles maternelles et élémentaires ;
Vu le projet d'expérimentation présenté conjointement par la commune de **FARAMANS** et le conseil d'école de l'école primaire ;
Vu la consultation du conseil départemental de l'éducation nationale du 30 juin 2015 ;
Vu la saisine du conseil général de l'Isère en date du 13 juin 2014 et la réponse du conseil général de l'Isère en date du 30 juin 2014.

ARRETE

Article 1er : Les horaires de l'école primaire de la commune de **FARAMANS** sont reconduits comme suit, dans le cadre de l'expérimentation sur l'organisation des rythmes scolaires :

Lundi : de 8h30 à 11h30 le matin et de 13h15 à 16h15 l'après-midi

Mardi : de 8h30 à 11h30 le matin et de 13h15 à 16h15 l'après-midi

Jeudi : de 8h30 à 11h30 le matin et de 13h15 à 16h15 l'après-midi

Vendredi : de 8h30 à 11h30 le matin

Le mercredi : de 8h30 à 11h30

Article 2 : L'expérimentation prend effet à compter du 1^{er} septembre 2015 et pour une durée d'une année scolaire.

Article 3 : La directrice académique des services de l'éducation nationale de l'Isère est chargée de l'exécution du présent arrêté.

Article 4 : Le présent arrêté est publié au recueil des actes administratifs de la préfecture du département de l'Isère et entre en vigueur à compter de cette publication.

Fait à Grenoble le 20 juillet 2015

Le recteur de l'académie de Grenoble

Daniel Filâtre

LE RECTEUR DE L'ACADEMIE DE GRENOBLE

Vu le code de l'éducation et notamment ses articles D521-2 et D521-10 à D521-12 ;
Vu le décret n°2014-457 du 7 mai 2014 portant autorisation d'expérimentations relatives à l'organisation des rythmes scolaires dans les écoles maternelles et élémentaires ;
Vu le projet d'expérimentation présenté conjointement par la commune de **FLACHERES** et le conseil d'école de l'école élémentaire ;
Vu la consultation du conseil départemental de l'éducation nationale du 30 juin 2015 ;
Vu la saisine du conseil général de l'Isère en date du 13 juin 2014 et la réponse du conseil général de l'Isère en date du 30 juin 2014.

ARRETE

Article 1er : Les horaires de l'école élémentaire de la commune de **FLACHERES** sont reconduits comme suit, dans le cadre de l'expérimentation sur l'organisation des rythmes scolaires :

Lundi : de 8h30 à 11h30 le matin et de 13h15 à 16h15 l'après-midi

Mardi : de 8h30 à 11h30 le matin et de 13h15 à 16h15 l'après-midi

Jeudi : de 8h30 à 11h30 le matin et de 13h15 à 16h15 l'après-midi

Vendredi : de 8h30 à 11h30 le matin

Le mercredi : de 8h30 à 11h30

Article 2 : L'expérimentation prend effet à compter du 1^{er} septembre 2015 et pour une durée d'une année scolaire.

Article 3 : La directrice académique des services de l'éducation nationale de l'Isère est chargée de l'exécution du présent arrêté.

Article 4 : Le présent arrêté est publié au recueil des actes administratifs de la préfecture du département de l'Isère et entre en vigueur à compter de cette publication.

Fait à Grenoble le 20 juillet 2015

Le recteur de l'académie de Grenoble

Daniel Filâtre

LE RECTEUR DE L'ACADEMIE DE GRENOBLE

Vu le code de l'éducation et notamment ses articles D521-2 et D521-10 à D521-12 ;
Vu le décret n°2014-457 du 7 mai 2014 portant autorisation d'expérimentations relatives à l'organisation des rythmes scolaires dans les écoles maternelles et élémentaires ;
Vu le projet d'expérimentation présenté conjointement par la commune de **FONTANIL CORNILLON** et les conseils d'école de l'école maternelle Le Rocher et de l'école élémentaire Le Rocher ;
Vu la consultation du conseil départemental de l'éducation nationale du 30 juin 2015 ;
Vu la saisine du conseil général de l'Isère en date du 13 juin 2014 et la réponse du conseil général de l'Isère en date du 30 juin 2014.

ARRETE

Article 1er : Les horaires de l'école maternelle et de l'école élémentaire de la commune de **FONTANIL CORNILLON** sont reconduits comme suit, dans le cadre de l'expérimentation sur l'organisation des rythmes scolaires :

Ecole maternelle Le Rocher

Lundi : de 8h30 à 11h30 le matin et de 13h30 à 16h30 l'après-midi

Mardi : de 8h30 à 11h30 le matin et de 13h30 à 16h30 l'après-midi

Jeudi : de 8h30 à 11h30 le matin et de 13h30 à 16h30 l'après-midi

Vendredi : de 8h30 à 11h30

Le mercredi : de 8h30 à 11h30

Ecole élémentaire Le Rocher

Lundi : de 8h30 à 11h30 le matin et de 13h30 à 16h30 l'après-midi

Mardi : de 8h30 à 11h30 le matin et de 13h30 à 16h30 l'après-midi

Jeudi : de 8h30 à 11h30 le matin et de 13h30 à 16h30 l'après-midi

Vendredi : de 8h30 à 11h30

Le mercredi : de 8h30 à 11h30

Article 2 : L'expérimentation prend effet à compter du 1^{er} septembre 2015 et pour une durée d'une année scolaire.

Article 3 : La directrice académique des services de l'éducation nationale de l'Isère est chargée de l'exécution du présent arrêté.

Article 4 : Le présent arrêté est publié au recueil des actes administratifs de la préfecture du département de l'Isère et entre en vigueur à compter de cette publication.

Fait à Grenoble le 20 juillet 2015

Le recteur de l'académie de Grenoble

Daniel Filâtre

LE RECTEUR DE L'ACADEMIE DE GRENOBLE

Vu le code de l'éducation et notamment ses articles D521-2 et D521-10 à D521-12 ;
Vu le décret n°2014-457 du 7 mai 2014 portant autorisation d'expérimentations relatives à l'organisation des rythmes scolaires dans les écoles maternelles et élémentaires ;
Vu le projet d'expérimentation présenté conjointement par la commune de **HUEZ** et le conseil d'école de l'école primaire ;
Vu la consultation du conseil départemental de l'éducation nationale du 30 juin 2015 ;
Vu la saisine du conseil départemental de l'Isère en date du 4 juin 2015 et la réponse du conseil départemental de l'Isère en date du 15 juin 2015.

ARRETE

Article 1er : Les horaires de l'école primaire de la commune de **HUEZ** sont arrêtés comme suit, dans le cadre de l'expérimentation sur l'organisation des rythmes scolaires :

Lundi : de 8h40 à 11h40 le matin et de 13h40 à 16h40 l'après-midi

Mardi : de 8h40 à 11h40 le matin et de 13h40 à 16h40 l'après-midi

Jeudi : de 8h40 à 11h40 le matin

Vendredi : de 8h40 à 11h40 le matin et de 13h30 à 16h40 l'après-midi

Le mercredi : de 8h40 à 11h40

Article 2 : L'expérimentation prend effet à compter du 1^{er} septembre 2015 et pour une durée de deux années scolaires.

Article 3 : La directrice académique des services de l'éducation nationale de l'Isère est chargée de l'exécution du présent arrêté.

Article 4 : Le présent arrêté est publié au recueil des actes administratifs de la préfecture du département de l'Isère et entre en vigueur à compter de cette publication.

Fait à Grenoble le 20 juillet 2015

Le recteur de l'académie de Grenoble

Daniel Filâtre

LE RECTEUR DE L'ACADEMIE DE GRENOBLE

Vu le code de l'éducation et notamment ses articles D521-2 et D521-10 à D521-12 ;
Vu le décret n°2014-457 du 7 mai 2014 portant autorisation d'expérimentations relatives à l'organisation des rythmes scolaires dans les écoles maternelles et élémentaires ;

Vu le projet d'expérimentation présenté conjointement par la commune de **LA TRONCHE** et les conseils d'école de l'école maternelle Brise des neiges, de l'école élémentaire La Carronnerie, de l'école maternelle La Carronnerie et de l'école élémentaire du Côteau ;

Vu la consultation du conseil départemental de l'éducation nationale du 30 juin 2015 ;
Vu la saisine du conseil départemental de l'Isère en date du 4 juin 2015 et la réponse du conseil départemental de l'Isère en date du 15 juin 2015.

ARRETE

Article 1er : Les horaires des écoles maternelles et élémentaires de la commune de **LA TRONCHE** sont modifiés comme suit, dans le cadre de l'expérimentation sur l'organisation des rythmes scolaires :

- école maternelle Brise des neiges

- **Lundi, mardi et vendredi : 08h30 – 11h30 / 13h30 - 16h30**
- **Jeudi : 08h30 – 11h30**
- **Mercredi : 08h30 - 11h30**

- école élémentaire La Carronnerie

- **Lundi, mardi et vendredi : 08h30 – 11h30 / 13h30 - 16h30**
- **Jeudi : 08h30 – 11h30**
- **Mercredi : 08h30 - 11h30**

- école maternelle La Carronnerie

- **Lundi, mardi et vendredi : 08h30 – 11h30 / 13h30 - 16h30**
- **Jeudi : 08h30 – 11h30**
- **Mercredi : 08h30 - 11h30**

- école élémentaire du Côteau

- **Lundi, mardi et vendredi : 08h30 – 11h30 / 13h30 - 16h30**
- **Jeudi : 08h30 – 11h30**
- **Mercredi : 08h30 - 11h30**

Article 2 : L'arrêté du 4 juillet 2014 est annulé à compter du 1^{er} septembre 2015.

Article 3 : L'expérimentation prend effet à compter du 1^{er} septembre 2015 et pour une durée de deux années scolaires.

Article 4 : La directrice académique des services de l'éducation nationale de l'Isère est chargée de l'exécution du présent arrêté.

Article 5 : Le présent arrêté est publié au recueil des actes administratifs de la préfecture du département de l'Isère et entre en vigueur à compter de cette publication.

Fait à Grenoble le 20 juillet 2015

Le recteur de l'académie de Grenoble

Daniel Filâtre

LE RECTEUR DE L'ACADEMIE DE GRENOBLE

Vu le code de l'éducation et notamment ses articles D521-2 et D521-10 à D521-12 ;
Vu le décret n°2014-457 du 7 mai 2014 portant autorisation d'expérimentations relatives à l'organisation des rythmes scolaires dans les écoles maternelles et élémentaires ;
Vu le projet d'expérimentation présenté conjointement par la commune de **L'ALBENC** et le conseil d'école de l'école primaire ;
Vu la consultation du conseil départemental de l'éducation nationale du 30 juin 2015 ;
Vu la saisine du conseil général de l'Isère en date du 13 juin 2014 et la réponse du conseil général de l'Isère en date du 30 juin 2014.

ARRETE

Article 1er : Les horaires de l'école primaire de la commune de **L'ALBENC** sont reconduits comme suit, dans le cadre de l'expérimentation sur l'organisation des rythmes scolaires :

Lundi : de 8h30 à 11h30 le matin et de 13h30 à 16h30 l'après-midi

Mardi : de 8h30 à 11h30 le matin et de 13h30 à 16h30 l'après-midi

Jeudi : de 8h30 à 11h30 le matin et de 13h30 à 16h30 l'après-midi

Vendredi : de 8h30 à 11h30 le matin

Le mercredi : de 8h30 à 11h30

Article 2 : L'expérimentation prend effet à compter du 1^{er} septembre 2015 et pour une durée d'une année scolaire.

Article 3 : La directrice académique des services de l'éducation nationale de l'Isère est chargée de l'exécution du présent arrêté.

Article 4 : Le présent arrêté est publié au recueil des actes administratifs de la préfecture du département de l'Isère et entre en vigueur à compter de cette publication.

Fait à Grenoble le 20 juillet 2015

Le recteur de l'académie de Grenoble

Daniel Filâtre

LE RECTEUR DE L'ACADEMIE DE GRENOBLE

Vu le code de l'éducation et notamment ses articles D521-2 et D521-10 à D521-12 ;
Vu le décret n°2014-457 du 7 mai 2014 portant autorisation d'expérimentations relatives à l'organisation des rythmes scolaires dans les écoles maternelles et élémentaires ;

Vu le projet d'expérimentation présenté conjointement par la commune de **LES AVENIERES** et les conseils d'école de l'école élémentaire Buvin, de l'école primaire Ciers et de l'école élémentaire Curtille ;

Vu la consultation du conseil départemental de l'éducation nationale du 30 juin 2015 ;

Vu la saisine du conseil général de l'Isère en date du 13 juin 2014 et la réponse du conseil général de l'Isère en date du 30 juin 2014.

ARRETE

Article 1er : Les horaires de l'école primaire et des écoles élémentaires de la commune de **LES AVENIERES** sont reconduits comme suit, dans le cadre de l'expérimentation sur l'organisation des rythmes scolaires :

- école élémentaire Buvin

- **Lundi, mardi et jeudi : 08h40 – 11h40 / 13h15 - 16h15**
- **Vendredi : 08h40 – 11h40**
- **Mercredi : 08h40 - 11h40**

- école primaire Ciers

- **Lundi, mardi et jeudi : 08h30 – 11h30 / 13h30 - 16h30**
- **Vendredi : 08h30 – 11h30**
- **Mercredi : 08h30 - 11h30**

- école élémentaire Curtille

- **Lundi, mardi et jeudi : 08h20 – 11h20 / 13h - 16h**
- **Vendredi : 08h20 – 11h20**
- **Mercredi : 08h20 - 11h20**

Article 2 : L'expérimentation prend effet à compter du 1^{er} septembre 2015 et pour une durée d'une année scolaire.

Article 3 : La directrice académique des services de l'éducation nationale de l'Isère est chargée de l'exécution du présent arrêté.

Article 4 : Le présent arrêté est publié au recueil des actes administratifs de la préfecture du département de l'Isère et entre en vigueur à compter de cette publication.

Fait à Grenoble le 20 juillet 2015

Le recteur de l'académie de Grenoble

Daniel Filâtre

LE RECTEUR DE L'ACADEMIE DE GRENOBLE

Vu le code de l'éducation et notamment ses articles D521-2 et D521-10 à D521-12 ;
Vu le décret n°2014-457 du 7 mai 2014 portant autorisation d'expérimentations relatives à l'organisation des rythmes scolaires dans les écoles maternelles et élémentaires ;
Vu le projet d'expérimentation présenté conjointement par la commune de **LEYRIEU** et le conseil d'école de l'école primaire ;
Vu la consultation du conseil départemental de l'éducation nationale du 30 juin 2015 ;
Vu la saisine du conseil général de l'Isère en date du 13 juin 2014 et la réponse du conseil général de l'Isère en date du 30 juin 2014.

ARRETE

Article 1er : Les horaires de l'école primaire de la commune de **LEYRIEU** sont reconduits comme suit, dans le cadre de l'expérimentation sur l'organisation des rythmes scolaires :

Lundi : de 8h30 à 11h30 le matin et de 13h30 à 16h30 l'après-midi

Mardi : de 8h30 à 11h30 le matin et de 13h30 à 16h30 l'après-midi

Jeudi : de 8h30 à 11h30 le matin et de 13h30 à 16h30 l'après-midi

Vendredi : de 8h30 à 11h30 le matin

Le mercredi : de 8h30 à 11h30

Article 2 : L'expérimentation prend effet à compter du 1^{er} septembre 2015 et pour une durée d'une année scolaire.

Article 3 : La directrice académique des services de l'éducation nationale de l'Isère est chargée de l'exécution du présent arrêté.

Article 4 : Le présent arrêté est publié au recueil des actes administratifs de la préfecture du département de l'Isère et entre en vigueur à compter de cette publication.

Fait à Grenoble le 20 juillet 2015

Le recteur de l'académie de Grenoble

Daniel Filâtre

LE RECTEUR DE L'ACADEMIE DE GRENOBLE

Vu le code de l'éducation et notamment ses articles D521-2 et D521-10 à D521-12 ;
Vu le décret n°2014-457 du 7 mai 2014 portant autorisation d'expérimentations relatives à l'organisation des rythmes scolaires dans les écoles maternelles et élémentaires ;
Vu le projet d'expérimentation présenté conjointement par la commune de **MARCILLOLES** et le conseil d'école de l'école primaire ;
Vu la consultation du conseil départemental de l'éducation nationale du 30 juin 2015 ;
Vu la saisine du conseil départemental de l'Isère en date du 4 juin 2015 et la réponse du conseil départemental de l'Isère en date du 15 juin 2015.

ARRETE

Article 1er : Les horaires de l'école primaire de la commune de **MARCILLOLES** sont arrêtés comme suit, dans le cadre de l'expérimentation sur l'organisation des rythmes scolaires :

Lundi : de 8h30 à 11h30 le matin et de 13h30 à 16h30 l'après-midi

Mardi : de 8h30 à 11h30 le matin et de 13h30 à 16h30 l'après-midi

Jeudi : de 8h30 à 11h30 le matin

Vendredi : de 8h30 à 11h30 le matin et de 13h30 à 16h30 l'après-midi

Le mercredi : de 8h30 à 11h30

Article 2 : L'expérimentation prend effet à compter du 1^{er} septembre 2015 et pour une durée de deux années scolaires.

Article 3 : La directrice académique des services de l'éducation nationale de l'Isère est chargée de l'exécution du présent arrêté.

Article 4 : Le présent arrêté est publié au recueil des actes administratifs de la préfecture du département de l'Isère et entre en vigueur à compter de cette publication.

Fait à Grenoble le 20 juillet 2015

Le recteur de l'académie de Grenoble

Daniel Filâtre

LE RECTEUR DE L'ACADEMIE DE GRENOBLE

Vu le code de l'éducation et notamment ses articles D521-2 et D521-10 à D521-12 ;
Vu le décret n°2014-457 du 7 mai 2014 portant autorisation d'expérimentations relatives à l'organisation des rythmes scolaires dans les écoles maternelles et élémentaires ;
Vu le projet d'expérimentation présenté conjointement par la commune de **MEYRIEU LES ETANGS** et le conseil d'école de l'école primaire ;
Vu la consultation du conseil départemental de l'éducation nationale du 30 juin 2015 ;
Vu la saisine du conseil général de l'Isère en date du 13 juin 2014 et la réponse du conseil général de l'Isère en date du 30 juin 2014.

ARRETE

Article 1er : Les horaires de l'école primaire de la commune de **MEYRIEU LES ETANGS** sont reconduits comme suit, dans le cadre de l'expérimentation sur l'organisation des rythmes scolaires :

Lundi : de 8h30 à 11h30 le matin et de 13h30 à 16h30 l'après-midi

Mardi : de 8h30 à 11h30 le matin et de 13h30 à 16h30 l'après-midi

Jeudi : de 8h30 à 11h30 le matin et de 13h30 à 16h30 l'après-midi

Vendredi : de 8h30 à 11h30 le matin

Le mercredi : de 8h30 à 11h30

Article 2 : L'expérimentation prend effet à compter du 1^{er} septembre 2015 et pour une durée d'une année scolaire.

Article 3 : La directrice académique des services de l'éducation nationale de l'Isère est chargée de l'exécution du présent arrêté.

Article 4 : Le présent arrêté est publié au recueil des actes administratifs de la préfecture du département de l'Isère et entre en vigueur à compter de cette publication.

Fait à Grenoble le 20 juillet 2015
Le recteur de l'académie de Grenoble

Daniel Filâtre

LE RECTEUR DE L'ACADEMIE DE GRENOBLE

Vu le code de l'éducation et notamment ses articles D521-2 et D521-10 à D521-12 ;
Vu le décret n°2014-457 du 7 mai 2014 portant autorisation d'expérimentations relatives à l'organisation des rythmes scolaires dans les écoles maternelles et élémentaires ;
Vu le projet d'expérimentation présenté conjointement par la commune de **MORESTEL** et les conseils d'école de l'école élémentaire Victor Hugo et de l'école maternelle Saint Exupéry ;
Vu la consultation du conseil départemental de l'éducation nationale du 30 juin 2015 ;
Vu la saisine du conseil général de l'Isère en date du 13 juin 2014 et la réponse du conseil général de l'Isère en date du 30 juin 2014.

ARRETE

Article 1er : Les horaires de l'école élémentaire et de l'école maternelle de la commune de **MORESTEL** sont reconduits comme suit, dans le cadre de l'expérimentation sur l'organisation des rythmes scolaires :

élémentaire Victor Hugo

Lundi : de 8h30 à 11h30 le matin et de 13h30 à 16h30 l'après-midi

Mardi : de 8h30 à 11h30 le matin et de 13h30 à 16h30 l'après-midi

Jeudi : de 8h30 à 11h30 le matin et de 13h30 à 16h30 l'après-midi

Vendredi : de 8h30 à 11h30 le matin

Le mercredi : de 8h30 à 11h30

maternelle Saint Exupéry

Lundi : de 8h40 à 11h45 le matin et de 13h20 à 16h15 l'après-midi

Mardi : de 8h40 à 11h45 le matin et de 13h20 à 16h15 l'après-midi

Jeudi : de 8h40 à 11h45 le matin et de 13h20 à 16h15 l'après-midi

Vendredi : de 8h45 à 11h45 le matin

Le mercredi : de 8h45 à 11h45

Article 2 : L'expérimentation prend effet à compter du 1^{er} septembre 2015 et pour une durée d'une année scolaire.

Article 3 : La directrice académique des services de l'éducation nationale de l'Isère est chargée de l'exécution du présent arrêté.

Article 4 : Le présent arrêté est publié au recueil des actes administratifs de la préfecture du département de l'Isère et entre en vigueur à compter de cette publication.

Fait à Grenoble le 20 juillet 2015

Le recteur de l'académie de Grenoble

Daniel Filâtre

LE RECTEUR DE L'ACADEMIE DE GRENOBLE

Vu le code de l'éducation et notamment ses articles D521-2 et D521-10 à D521-12 ;
Vu le décret n°2014-457 du 7 mai 2014 portant autorisation d'expérimentations relatives à l'organisation des rythmes scolaires dans les écoles maternelles et élémentaires ;
Vu le projet d'expérimentation présenté conjointement par la commune de **OYTIER ST OBLAS** et le conseil d'école de l'école primaire St Exupéry ;
Vu la consultation du conseil départemental de l'éducation nationale du 30 juin 2015 ;
Vu la saisine du conseil général de l'Isère en date du 13 juin 2014 et la réponse du conseil général de l'Isère en date du 30 juin 2014.

ARRETE

Article 1er : Les horaires de l'école primaire de la commune de **OYTIER ST OBLAS** sont reconduits comme suit, dans le cadre de l'expérimentation sur l'organisation des rythmes scolaires :

école primaire St Exupéry

Lundi : de 8h30 à 11h45 le matin et de 13h45 à 16h30 l'après-midi

Mardi : de 8h30 à 11h45 le matin et de 13h45 à 16h30 l'après-midi

Jeudi : de 8h30 à 11h45 le matin et de 13h45 à 16h30 l'après-midi

Vendredi : de 8h30 à 11h45 le matin

Le mercredi : de 9h00 à 11h45

Article 2 : L'expérimentation prend effet à compter du 1^{er} septembre 2015 et pour une durée d'une année scolaire.

Article 3 : La directrice académique des services de l'éducation nationale de l'Isère est chargée de l'exécution du présent arrêté.

Article 4 : Le présent arrêté est publié au recueil des actes administratifs de la préfecture du département de l'Isère et entre en vigueur à compter de cette publication.

Fait à Grenoble le 20 juillet 2015

Le recteur de l'académie de Grenoble

Daniel Filâtre

LE RECTEUR DE L'ACADEMIE DE GRENOBLE

Vu le code de l'éducation et notamment ses articles D521-2 et D521-10 à D521-12 ;
Vu le décret n°2014-457 du 7 mai 2014 portant autorisation d'expérimentations relatives à l'organisation des rythmes scolaires dans les écoles maternelles et élémentaires ;
Vu le projet d'expérimentation présenté conjointement par la commune de **PONT EVEQUE** et les conseils d'école de l'école élémentaire Françoise Dolto, de l'école élémentaire Jacques-Yves Cousteau, de l'école maternelle Jacques-Yves Cousteau et de l'école maternelle Les Genets ;
Vu la consultation du conseil départemental de l'éducation nationale du 30 juin 2015 ;
Vu la saisine du conseil général de l'Isère en date du 13 juin 2014 et la réponse du conseil général de l'Isère en date du 30 juin 2014.

ARRETE

Article 1er : Les horaires des écoles élémentaires et des écoles maternelles de la commune de **PONT EVEQUE** sont reconduits comme suit, dans le cadre de l'expérimentation sur l'organisation des rythmes scolaires :

- **école élémentaire Françoise Dolto**

- **Lundi, mardi et jeudi : 08h30 – 11h30 / 13h30 - 16h30**
- **Vendredi : 08h30 – 11h30**
- **Mercredi : 08h30 - 11h30**

- **école élémentaire Jacques-Yves Cousteau**

- **Lundi, mardi et jeudi : 08h30 – 11h30 / 13h30 - 16h30**
- **Vendredi : 08h30 – 11h30**
- **Mercredi : 08h30 - 11h30**

- **école maternelle Jacques-Yves Cousteau**

- **Lundi, mardi et jeudi : 08h30 – 11h30 / 13h30 - 16h30**
- **Vendredi : 08h30 – 11h30**
- **Mercredi : 08h30 - 11h30**

- **école maternelle Les Genets**

- **Lundi, mardi et jeudi : 08h30 – 11h30 / 13h30 - 16h30**
- **Vendredi : 08h30 – 11h30**
- **Mercredi : 08h30 - 11h30**

Article 2 : L'expérimentation prend effet à compter du 1^{er} septembre 2015 et pour une durée d'une année scolaire.

Article 3 : La directrice académique des services de l'éducation nationale de l'Isère est chargée de l'exécution du présent arrêté.

Article 4 : Le présent arrêté est publié au recueil des actes administratifs de la préfecture du département de l'Isère et entre en vigueur à compter de cette publication.

Fait à Grenoble le 20 juillet 2015

Le recteur de l'académie de Grenoble

Daniel Filâtre

LE RECTEUR DE L'ACADEMIE DE GRENOBLE

Vu le code de l'éducation et notamment ses articles D521-2 et D521-10 à D521-12 ;
Vu le décret n°2014-457 du 7 mai 2014 portant autorisation d'expérimentations relatives à l'organisation des rythmes scolaires dans les écoles maternelles et élémentaires ;
Vu le projet d'expérimentation présenté conjointement par la commune de **PRESSINS** et le conseil d'école de l'école primaire ;
Vu la consultation du conseil départemental de l'éducation nationale du 30 juin 2015 ;
Vu la saisine du conseil général de l'Isère en date du 13 juin 2014 et la réponse du conseil général de l'Isère en date du 30 juin 2014.

ARRETE

Article 1er : Les horaires de l'école primaire de la commune de **PRESSINS** sont reconduits comme suit, dans le cadre de l'expérimentation sur l'organisation des rythmes scolaires :

- **Lundi, mardi et jeudi : 08h30 – 11h30 / 13h30 - 16h30**
- **Vendredi : 08h30 – 11h30**
- **Mercredi : 08h30 - 11h30**

Article 2 : L'expérimentation prend effet à compter du 1^{er} septembre 2015 et pour une durée d'une année scolaire.

Article 3 : La directrice académique des services de l'éducation nationale de l'Isère est chargée de l'exécution du présent arrêté.

Article 4 : Le présent arrêté est publié au recueil des actes administratifs de la préfecture du département de l'Isère et entre en vigueur à compter de cette publication.

Fait à Grenoble le 20 juillet 2015

Le recteur de l'académie de Grenoble

Daniel Filâtre

LE RECTEUR DE L'ACADEMIE DE GRENOBLE

Vu le code de l'éducation et notamment ses articles D521-2 et D521-10 à D521-12 ;
Vu le décret n°2014-457 du 7 mai 2014 portant autorisation d'expérimentations relatives à l'organisation des rythmes scolaires dans les écoles maternelles et élémentaires ;
Vu le projet d'expérimentation présenté conjointement par la commune de **ROCHETOIRIN** et le conseil d'école de l'école primaire ;
Vu la consultation du conseil départemental de l'éducation nationale du 30 juin 2015 ;
Vu la saisine du conseil général de l'Isère en date du 13 juin 2014 et la réponse du conseil général de l'Isère en date du 30 juin 2014.

ARRETE

Article 1er : Les horaires de l'école primaire de la commune de **ROCHETOIRIN** sont reconduits comme suit, dans le cadre de l'expérimentation sur l'organisation des rythmes scolaires :

Lundi : de 8h30 à 11h30 le matin et de 13h30 à 16h30 l'après-midi

Mardi : de 8h30 à 11h30 le matin et de 13h30 à 16h30 l'après-midi

Jeudi : de 8h30 à 11h30 le matin et de 13h30 à 16h30 l'après-midi

Vendredi : de 8h30 à 11h30 le matin

Le mercredi : de 8h30 à 11h30

Article 2 : L'expérimentation prend effet à compter du 1^{er} septembre 2015 et pour une durée d'une année scolaire.

Article 3 : La directrice académique des services de l'éducation nationale de l'Isère est chargée de l'exécution du présent arrêté.

Article 4 : Le présent arrêté est publié au recueil des actes administratifs de la préfecture du département de l'Isère et entre en vigueur à compter de cette publication.

Fait à Grenoble le 20 juillet 2015

Le recteur de l'académie de Grenoble

Daniel Filâtre

LE RECTEUR DE L'ACADEMIE DE GRENOBLE

Vu le code de l'éducation et notamment ses articles D521-2 et D521-10 à D521-12 ;
Vu le décret n°2014-457 du 7 mai 2014 portant autorisation d'expérimentations relatives à l'organisation des rythmes scolaires dans les écoles maternelles et élémentaires ;
Vu le projet d'expérimentation présenté conjointement par la commune de **ROMAGNIEU** et le conseil d'école de l'école primaire ;
Vu la consultation du conseil départemental de l'éducation nationale du 30 juin 2015 ;
Vu la saisine du conseil général de l'Isère en date du 13 juin 2014 et la réponse du conseil général de l'Isère en date du 30 juin 2014.

ARRETE

Article 1er : Les horaires de l'école primaire de la commune de **ROMAGNIEU** sont reconduits comme suit, dans le cadre de l'expérimentation sur l'organisation des rythmes scolaires :

Lundi : de 8h30 à 11h30 le matin et de 13h30 à 16h30 l'après-midi

Mardi : de 8h30 à 11h30 le matin et de 13h30 à 16h30 l'après-midi

Jeudi : de 8h30 à 11h30 le matin et de 13h30 à 16h30 l'après-midi

Vendredi : de 8h30 à 11h30 le matin

Le mercredi : de 8h25 à 11h25

Article 2 : L'expérimentation prend effet à compter du 1^{er} septembre 2015 et pour une durée d'une année scolaire.

Article 3 : La directrice académique des services de l'éducation nationale de l'Isère est chargée de l'exécution du présent arrêté.

Article 4 : Le présent arrêté est publié au recueil des actes administratifs de la préfecture du département de l'Isère et entre en vigueur à compter de cette publication.

Fait à Grenoble le 20 juillet 2015

Le recteur de l'académie de Grenoble

Daniel Filâtre

LE RECTEUR DE L'ACADEMIE DE GRENOBLE

Vu le code de l'éducation et notamment ses articles D521-2 et D521-10 à D521-12 ;
Vu le décret n°2014-457 du 7 mai 2014 portant autorisation d'expérimentations relatives à l'organisation des rythmes scolaires dans les écoles maternelles et élémentaires ;
Vu le projet d'expérimentation présenté conjointement par la commune de **RUY** et les conseils d'école de l'école élémentaire Centre, de l'école maternelle Centre et de l'école primaire Kimmerling ;
Vu la consultation du conseil départemental de l'éducation nationale du 30 juin 2015 ;
Vu la saisine du conseil général de l'Isère en date du 13 juin 2014 et la réponse du conseil général de l'Isère en date du 30 juin 2014.

ARRETE

Article 1er : Les horaires de l'école élémentaire, de l'école maternelle et élémentaires et de l'école primaire de la commune de **RUY** sont reconduits comme suit, dans le cadre de l'expérimentation sur l'organisation des rythmes scolaires :

- école élémentaire Centre

- **Lundi, mardi et jeudi : 08h30 – 11h30 / 13h30 - 16h30**
- **Vendredi : 08h30 – 11h30**
- **Mercredi : 08h30 - 11h30**

- école maternelle Centre

- **Lundi, mardi et jeudi : 08h30 – 11h30 / 13h30 - 16h30**
- **Vendredi : 08h30 – 11h30**
- **Mercredi : 08h30 - 11h30**

- école primaire Kimmerling

- **Lundi, mardi et jeudi : 08h30 – 11h30 / 13h30 - 16h30**
- **Vendredi : 08h30 – 11h30**
- **Mercredi : 08h30 - 11h30**

Article 2 : L'expérimentation prend effet à compter du 1^{er} septembre 2015 et pour une durée d'une année scolaire.

Article 3 : La directrice académique des services de l'éducation nationale de l'Isère est chargée de l'exécution du présent arrêté.

Article 4 : Le présent arrêté est publié au recueil des actes administratifs de la préfecture du département de l'Isère et entre en vigueur à compter de cette publication.

Fait à Grenoble le 20 juillet 2015

Le recteur de l'académie de Grenoble

Daniel Filâtre

LE RECTEUR DE L'ACADEMIE DE GRENOBLE

Vu le code de l'éducation et notamment ses articles D521-2 et D521-10 à D521-12 ;
Vu le décret n°2014-457 du 7 mai 2014 portant autorisation d'expérimentations relatives à l'organisation des rythmes scolaires dans les écoles maternelles et élémentaires ;
Vu le projet d'expérimentation présenté conjointement par la commune de **SAVAS MEPIN** et le conseil d'école de l'école primaire Mépin ;
Vu la consultation du conseil départemental de l'éducation nationale du 30 juin 2015 ;
Vu la saisine du conseil général de l'Isère en date du 13 juin 2014 et la réponse du conseil général de l'Isère en date du 30 juin 2014.

ARRETE

Article 1er : Les horaires de l'école primaire de la commune de **SAVAS MEPIN** sont reconduits comme suit, dans le cadre de l'expérimentation sur l'organisation des rythmes scolaires :

école primaire Mépin :

Lundi : de 8h30 à 11h30 le matin et de 13h30 à 16h30 l'après-midi

Mardi : de 8h30 à 11h30 le matin et de 13h30 à 16h30 l'après-midi

Jeudi : de 8h30 à 11h30 le matin et de 13h30 à 16h30 l'après-midi

Vendredi : de 8h30 à 11h30 le matin

Le mercredi : de 8h30 à 11h30

Article 2 : L'expérimentation prend effet à compter du 1^{er} septembre 2015 et pour une durée d'une année scolaire.

Article 3 : La directrice académique des services de l'éducation nationale de l'Isère est chargée de l'exécution du présent arrêté.

Article 4 : Le présent arrêté est publié au recueil des actes administratifs de la préfecture du département de l'Isère et entre en vigueur à compter de cette publication.

Fait à Grenoble le 20 juillet 2015

Le recteur de l'académie de Grenoble

Daniel Filâtre

LE RECTEUR DE L'ACADEMIE DE GRENOBLE

Vu le code de l'éducation et notamment ses articles D521-2 et D521-10 à D521-12 ;
Vu le décret n°2014-457 du 7 mai 2014 portant autorisation d'expérimentations relatives à l'organisation des rythmes scolaires dans les écoles maternelles et élémentaires ;
Vu le projet d'expérimentation présenté conjointement par la commune de **SEPTEME** et les conseils d'école de l'école élémentaire Claudius Moussier et de l'école maternelle Claudius Moussier ;
Vu la consultation du conseil départemental de l'éducation nationale du 30 juin 2015 ;
Vu la saisine du conseil général de l'Isère en date du 13 juin 2014 et la réponse du conseil général de l'Isère en date du 30 juin 2014.

ARRETE

Article 1er : Les horaires de l'école élémentaire et de l'école maternelle de la commune de **SEPTEME** sont reconduits comme suit, dans le cadre de l'expérimentation sur l'organisation des rythmes scolaires :

école élémentaire Claudius Moussier :

- **Lundi, mardi et jeudi : 08h30 – 11h45 / 14h - 16h30**
- **Vendredi : 08h30 – 11h45**
- **Mercredi : 08h30 – 12h**

école maternelle Claudius Moussier :

- **Lundi, mardi et jeudi : 08h30 – 11h45 / 14h - 16h30**
- **Vendredi : 08h30 – 11h45**
- **Mercredi : 08h30 – 12h**

Article 2 : L'expérimentation prend effet à compter du 1^{er} septembre 2015 et pour une durée d'une année scolaire.

Article 3 : La directrice académique des services de l'éducation nationale de l'Isère est chargée de l'exécution du présent arrêté.

Article 4 : Le présent arrêté est publié au recueil des actes administratifs de la préfecture du département de l'Isère et entre en vigueur à compter de cette publication.

Fait à Grenoble le 20 juillet 2015

Le recteur de l'académie de Grenoble

Daniel Filâtre

LE RECTEUR DE L'ACADEMIE DE GRENOBLE

Vu le code de l'éducation et notamment ses articles D521-2 et D521-10 à D521-12 ;
Vu le décret n°2014-457 du 7 mai 2014 portant autorisation d'expérimentations relatives à l'organisation des rythmes scolaires dans les écoles maternelles et élémentaires ;
Vu le projet d'expérimentation présenté conjointement par la commune de **SERMERIEU** et le conseil d'école de l'école primaire Des Couleurs ;
Vu la consultation du conseil départemental de l'éducation nationale du 30 juin 2015 ;
Vu la saisine du conseil général de l'Isère en date du 13 juin 2014 et la réponse du conseil général de l'Isère en date du 30 juin 2014.

ARRETE

Article 1er : Les horaires de l'école primaire de la commune de **SERMERIEU** sont reconduits comme suit, dans le cadre de l'expérimentation sur l'organisation des rythmes scolaires :

école primaire Des Couleurs :

Lundi : de 8h30 à 11h30 le matin et de 13h30 à 16h30 l'après-midi

Mardi : de 8h30 à 11h30 le matin et de 13h30 à 16h30 l'après-midi

Jeudi : de 8h30 à 11h30 le matin et de 13h30 à 16h30 l'après-midi

Vendredi : de 8h30 à 11h30 le matin

Le mercredi : de 8h30 à 11h30

Article 2 : L'expérimentation prend effet à compter du 1^{er} septembre 2015 et pour une durée d'une année scolaire.

Article 3 : La directrice académique des services de l'éducation nationale de l'Isère est chargée de l'exécution du présent arrêté.

Article 4 : Le présent arrêté est publié au recueil des actes administratifs de la préfecture du département de l'Isère et entre en vigueur à compter de cette publication.

Fait à Grenoble le 20 juillet 2015

Le recteur de l'académie de Grenoble

Daniel Filâtre

LE RECTEUR DE L'ACADEMIE DE GRENOBLE

Vu le code de l'éducation et notamment ses articles D521-2 et D521-10 à D521-12 ;
Vu le décret n°2014-457 du 7 mai 2014 portant autorisation d'expérimentations relatives à l'organisation des rythmes scolaires dans les écoles maternelles et élémentaires ;

Vu le projet d'expérimentation présenté conjointement par la commune de **SEYSSUEL** et les conseils d'école de l'école élémentaire et de l'école maternelle ;
Vu la consultation du conseil départemental de l'éducation nationale du 30 juin 2015 ;
Vu la saisine du conseil général de l'Isère en date du 13 juin 2014 et la réponse du conseil général de l'Isère en date du 30 juin 2014.

ARRETE

Article 1er : Les horaires de l'école élémentaire et de l'école maternelle de la commune de **SEYSSUEL** sont reconduits comme suit, dans le cadre de l'expérimentation sur l'organisation des rythmes scolaires :

école élémentaire :

Lundi : de 8h30 à 11h30 le matin et de 13h30 à 16h30 l'après-midi

Mardi : de 8h30 à 11h30 le matin et de 13h30 à 16h30 l'après-midi

Jeudi : de 8h30 à 11h30 le matin et de 13h30 à 16h30 l'après-midi

Vendredi : de 8h30 à 11h30 le matin

Le mercredi : de 8h30 à 11h30

école maternelle :

Lundi : de 8h30 à 11h30 le matin et de 13h30 à 16h30 l'après-midi

Mardi : de 8h30 à 11h30 le matin et de 13h30 à 16h30 l'après-midi

Jeudi : de 8h30 à 11h30 le matin et de 13h30 à 16h30 l'après-midi

Vendredi : de 8h30 à 11h30 le matin

Le mercredi : de 8h30 à 11h30

Article 2 : L'expérimentation prend effet à compter du 1^{er} septembre 2015 et pour une durée d'une année scolaire.

Article 3 : La directrice académique des services de l'éducation nationale de l'Isère est chargée de l'exécution du présent arrêté.

Article 4 : Le présent arrêté est publié au recueil des actes administratifs de la préfecture du département de l'Isère et entre en vigueur à compter de cette publication.

Fait à Grenoble le 20 juillet 2015

Le recteur de l'académie de Grenoble

Daniel Filâtre

LE RECTEUR DE L'ACADEMIE DE GRENOBLE

Vu le code de l'éducation et notamment ses articles D521-2 et D521-10 à D521-12 ;
Vu le décret n°2014-457 du 7 mai 2014 portant autorisation d'expérimentations relatives à l'organisation des rythmes scolaires dans les écoles maternelles et élémentaires ;
Vu le projet d'expérimentation présenté conjointement par la commune de **SAINT DIDIER DE BIZONNES** et le conseil d'école de l'école primaire ;
Vu la consultation du conseil départemental de l'éducation nationale du 30 juin 2015 ;
Vu la saisine du conseil général de l'Isère en date du 13 juin 2014 et la réponse du conseil général de l'Isère en date du 30 juin 2014.

ARRETE

Article 1er : Les horaires de l'école primaire de la commune de **SAINT DIDIER DE BIZONNES** sont reconduits comme suit, dans le cadre de l'expérimentation sur l'organisation des rythmes scolaires :

Lundi : de 8h30 à 11h30 le matin et de 13h30 à 16h30 l'après-midi

Mardi : de 8h30 à 11h30 le matin et de 13h30 à 16h30 l'après-midi

Jeudi : de 8h30 à 11h30 le matin et de 13h30 à 16h30 l'après-midi

Vendredi : de 8h30 à 11h30 le matin

Le mercredi : de 9h00 à 12h00

Article 2 : L'expérimentation prend effet à compter du 1^{er} septembre 2015 et pour une durée d'une année scolaire.

Article 3 : La directrice académique des services de l'éducation nationale de l'Isère est chargée de l'exécution du présent arrêté.

Article 4 : Le présent arrêté est publié au recueil des actes administratifs de la préfecture du département de l'Isère et entre en vigueur à compter de cette publication.

Fait à Grenoble le 20 juillet 2015

Le recteur de l'académie de Grenoble

Daniel Filâtre

LE RECTEUR DE L'ACADEMIE DE GRENOBLE

Vu le code de l'éducation et notamment ses articles D521-2 et D521-10 à D521-12 ;
Vu le décret n°2014-457 du 7 mai 2014 portant autorisation d'expérimentations relatives à l'organisation des rythmes scolaires dans les écoles maternelles et élémentaires ;
Vu le projet d'expérimentation présenté conjointement par la commune de **SAINT GEOIRE EN VALDAINE** et le conseil d'école de l'école maternelle ;
Vu la consultation du conseil départemental de l'éducation nationale du 30 juin 2015 ;
Vu la saisine du conseil départemental de l'Isère en date du 4 juin 2015 et la réponse du conseil départemental de l'Isère en date du 15 juin 2015.

ARRETE

Article 1er : Les horaires de l'école maternelle sise sur la commune de **SAINT GEOIRE EN VALDAINE** sont arrêtés comme suit, dans le cadre de l'expérimentation sur l'organisation des rythmes scolaires:

Lundi, mardi et vendredi : 08h50 – 11h50 / 13h20 - 16h20

Jeudi : 08h50 – 11h50

Mercredi : 08h50 – 11h50

Article 2 : L'expérimentation prend effet à compter du 1^{er} septembre 2015 et pour une durée de deux années scolaires.

Article 3 : La directrice académique des services de l'éducation nationale de l'Isère est chargée de l'exécution du présent arrêté.

Article 4 : Le présent arrêté est publié au recueil des actes administratifs de la préfecture du département de l'Isère et entre en vigueur à compter de cette publication.

Fait à Grenoble le 20 juillet 2015

Le recteur de l'académie de Grenoble

Daniel Filâtre

LE RECTEUR DE L'ACADEMIE DE GRENOBLE

Vu le code de l'éducation et notamment ses articles D521-2 et D521-10 à D521-12 ;
Vu le décret n°2014-457 du 7 mai 2014 portant autorisation d'expérimentations relatives à l'organisation des rythmes scolaires dans les écoles maternelles et élémentaires ;
Vu le projet d'expérimentation présenté conjointement par la commune de **SAINT GUILLAUME** et le conseil d'école de l'école primaire ;
Vu la consultation du conseil départemental de l'éducation nationale du 30 juin 2015 ;
Vu la saisine du conseil général de l'Isère en date du 13 juin 2014 et la réponse du conseil général de l'Isère en date du 30 juin 2014.

ARRETE

Article 1er : Les horaires de l'école primaire de la commune de **SAINT GUILLAUME** sont reconduits comme suit, dans le cadre de l'expérimentation sur l'organisation des rythmes scolaires :

Lundi : de 8h30 à 11h30 le matin et de 13h30 à 16h30 l'après-midi

Mardi : de 8h30 à 11h30 le matin et de 13h30 à 16h30 l'après-midi

Jeudi : de 8h30 à 11h30 le matin et de 13h30 à 16h30 l'après-midi

Vendredi : de 8h30 à 11h30 le matin

Le mercredi : de 8h30 à 11h30

Article 2 : L'expérimentation prend effet à compter du 1^{er} septembre 2015 et pour une durée d'une année scolaire.

Article 3 : La directrice académique des services de l'éducation nationale de l'Isère est chargée de l'exécution du présent arrêté.

Article 4 : Le présent arrêté est publié au recueil des actes administratifs de la préfecture du département de l'Isère et entre en vigueur à compter de cette publication.

Fait à Grenoble le 20 juillet 2015

Le recteur de l'académie de Grenoble

Daniel Filâtre

LE RECTEUR DE L'ACADEMIE DE GRENOBLE

Vu le code de l'éducation et notamment ses articles D521-2 et D521-10 à D521-12 ;
Vu le décret n°2014-457 du 7 mai 2014 portant autorisation d'expérimentations relatives à l'organisation des rythmes scolaires dans les écoles maternelles et élémentaires ;
Vu le projet d'expérimentation présenté conjointement par la commune de **SAINT JEAN D'AVELANNE** et le conseil d'école de l'école primaire ;
Vu la consultation du conseil départemental de l'éducation nationale du 30 juin 2015 ;
Vu la saisine du conseil départemental de l'Isère en date du 4 juin 2015 et la réponse du conseil départemental de l'Isère en date du 15 juin 2015.

ARRETE

Article 1er : Les horaires de l'école primaire de la commune de **SAINT JEAN D'AVELANNE** sont arrêtés comme suit, dans le cadre de l'expérimentation sur l'organisation des rythmes scolaires :

Lundi : de 8h30 à 11h30 le matin et de 13h30 à 16h30 l'après-midi

Mardi : de 8h30 à 11h30 le matin et de 13h30 à 16h30 l'après-midi

Jeudi : de 8h30 à 11h30 le matin et de 13h30 à 16h30 l'après-midi

Vendredi : de 8h30 à 11h45 le matin

Le mercredi : de 8h30 à 11h15

Article 2 : L'expérimentation prend effet à compter du 1^{er} septembre 2015 et pour une durée d'une année scolaire.

Article 3 : La directrice académique des services de l'éducation nationale de l'Isère est chargée de l'exécution du présent arrêté.

Article 4 : Le présent arrêté est publié au recueil des actes administratifs de la préfecture du département de l'Isère et entre en vigueur à compter de cette publication.

Fait à Grenoble le 20 juillet 2015

Le recteur de l'académie de Grenoble

Daniel Filâtre

LE RECTEUR DE L'ACADEMIE DE GRENOBLE

Vu le code de l'éducation et notamment ses articles D521-2 et D521-10 à D521-12 ;
Vu le décret n°2014-457 du 7 mai 2014 portant autorisation d'expérimentations relatives à l'organisation des rythmes scolaires dans les écoles maternelles et élémentaires ;

Vu le projet d'expérimentation présenté conjointement par la commune de **SAINT JEAN DE BOURNAY** et les conseils d'école de l'école élémentaire Jean de la Fontaine et de l'école maternelle Joannès Lacroix ;

Vu la consultation du conseil départemental de l'éducation nationale du 30 juin 2015 ;

Vu la saisine du conseil général de l'Isère en date du 13 juin 2014 et la réponse du conseil général de l'Isère en date du 30 juin 2014.

ARRETE

Article 1er : Les horaires de l'école élémentaire et de l'école maternelle de la commune de **SAINT JEAN DE BOURNAY** sont reconduits comme suit, dans le cadre de l'expérimentation sur l'organisation des rythmes scolaires :

école élémentaire Jean de la Fontaine :

Lundi : de 8h30 à 11h30 le matin et de 13h30 à 16h30 l'après-midi

Mardi : de 8h30 à 11h30 le matin et de 13h30 à 16h30 l'après-midi

Jeudi : de 8h30 à 11h30 le matin et de 13h30 à 16h30 l'après-midi

Vendredi : de 8h30 à 11h30 le matin

Le mercredi : de 8h30 à 11h30

école maternelle Joannès Lacroix :

Lundi : de 8h30 à 11h30 le matin et de 13h30 à 16h30 l'après-midi

Mardi : de 8h30 à 11h30 le matin et de 13h30 à 16h30 l'après-midi

Jeudi : de 8h30 à 11h30 le matin et de 13h30 à 16h30 l'après-midi

Vendredi : de 8h30 à 11h30 le matin

Le mercredi : de 8h30 à 11h30

Article 2 : L'expérimentation prend effet à compter du 1^{er} septembre 2015 et pour une durée d'une année scolaire.

Article 3 : La directrice académique des services de l'éducation nationale de l'Isère est chargée de l'exécution du présent arrêté.

Article 4 : Le présent arrêté est publié au recueil des actes administratifs de la préfecture du département de l'Isère et entre en vigueur à compter de cette publication.

Fait à Grenoble le 20 juillet 2015

Le recteur de l'académie de Grenoble

Daniel Filâtre

LE RECTEUR DE L'ACADEMIE DE GRENOBLE

Vu le code de l'éducation et notamment ses articles D521-2 et D521-10 à D521-12 ;
Vu le décret n°2014-457 du 7 mai 2014 portant autorisation d'expérimentations relatives à l'organisation des rythmes scolaires dans les écoles maternelles et élémentaires ;
Vu le projet d'expérimentation présenté conjointement par la commune de **SAINT LAURENT EN BEAUMONT** et le conseil d'école de l'école primaire ;
Vu la consultation du conseil départemental de l'éducation nationale du 30 juin 2015 ;
Vu la saisine du conseil départemental de l'Isère en date du 4 juin 2015 et la réponse du conseil départemental de l'Isère en date du 15 juin 2015.

ARRETE

Article 1 : les horaires de l'école primaire de la commune de **SAINT LAURENT EN BEAUMONT** sont reconduits comme suit, dans le cadre de l'expérimentation sur l'organisation des rythmes scolaires :

- **Lundi : 8h35 - 11h45 / 13h45 – 16h35**
- **Mardi : 8h35 - 11h45**
- **Mercredi : 8h35 - 11h25**
- **Jedi : 8h35-11h45 / 13h45 - 16h35**
- **Vendredi : 8h35 - 11h45 / 13h45 - 16h35**

Article 2 : l'expérimentation prend effet à compter du 1^{er} septembre 2015 et pour une durée de deux années scolaires.

Article 3 : la directrice académique des services de l'éducation nationale de l'Isère est chargée de l'exécution du présent arrêté.

Article 4 : Le présent arrêté est publié au recueil des actes administratifs de la préfecture du département de l'Isère et entre en vigueur à compter de cette publication.

Fait à Grenoble le 20 juillet 2015

Le recteur de l'académie de Grenoble

Daniel Filâtre

LE RECTEUR DE L'ACADEMIE DE GRENOBLE

Vu le code de l'éducation et notamment ses articles D521-2 et D521-10 à D521-12 ;
Vu le décret n°2014-457 du 7 mai 2014 portant autorisation d'expérimentations relatives à l'organisation des rythmes scolaires dans les écoles maternelles et élémentaires ;
Vu le projet d'expérimentation présenté conjointement par la commune de **ST MARTIN DE LA CLUZE** et le conseil d'école de l'école primaire ;
Vu la consultation du conseil départemental de l'éducation nationale du 30 juin 2015 ;
Vu la saisine du conseil départemental de l'Isère en date du 4 juin 2015 et la réponse du conseil départemental de l'Isère en date du 15 juin 2015.

ARRETE

Article 1er : Les horaires de l'école primaire de la commune de **ST MARTIN DE LA CLUZE** sont arrêtés comme suit, dans le cadre de l'expérimentation sur l'organisation des rythmes scolaires :

Lundi : de 8h35 à 12h05 le matin

Mardi : de 8h35 à 12h05 le matin et de 13h40 à 16h00 l'après-midi

Jeudi : de 8h35 à 12h05 le matin et de 13h40 à 16h00 l'après-midi

Vendredi : de 8h35 à 12h05 le matin et de 13h40 à 16h00 l'après-midi

Le mercredi : de 8h35 à 11h35

Article 2 : L'expérimentation prend effet à compter du 1^{er} septembre 2015 et pour une durée de deux années scolaires.

Article 3 : La directrice académique des services de l'éducation nationale de l'Isère est chargée de l'exécution du présent arrêté.

Article 4 : Le présent arrêté est publié au recueil des actes administratifs de la préfecture du département de l'Isère et entre en vigueur à compter de cette publication.

Fait à Grenoble le 20 juillet 2015

Le recteur de l'académie de Grenoble

Daniel Filâtre

LE RECTEUR DE L'ACADEMIE DE GRENOBLE

Vu le code de l'éducation et notamment ses articles D521-2 et D521-10 à D521-12 ;
Vu le décret n°2014-457 du 7 mai 2014 portant autorisation d'expérimentations relatives à l'organisation des rythmes scolaires dans les écoles maternelles et élémentaires ;
Vu le projet d'expérimentation présenté conjointement par la commune de **SAINT ONDRAS** et le conseil d'école de l'école élémentaire ;
Vu la consultation du conseil départemental de l'éducation nationale du 30 juin 2015 ;
Vu la saisine du conseil général de l'Isère en date du 13 juin 2014 et la réponse du conseil général de l'Isère en date du 30 juin 2014.

ARRETE

Article 1er : Les horaires de l'école élémentaire de la commune de **SAINT ONDRAS** sont reconduits comme suit, dans le cadre de l'expérimentation sur l'organisation des rythmes scolaires :

Lundi : de 8h45 à 11h45 le matin et de 13h30 à 16h30 l'après-midi

Mardi : de 8h45 à 11h45 le matin et de 13h30 à 16h30 l'après-midi

Jeudi : de 8h45 à 11h45 le matin et de 13h30 à 16h30 l'après-midi

Vendredi : de 8h45 à 11h45 le matin

Le mercredi : de 8h45 à 11h45

Article 2 : L'expérimentation prend effet à compter du 1^{er} septembre 2015 et pour une durée d'une année scolaire.

Article 3 : La directrice académique des services de l'éducation nationale de l'Isère est chargée de l'exécution du présent arrêté.

Article 4 : Le présent arrêté est publié au recueil des actes administratifs de la préfecture du département de l'Isère et entre en vigueur à compter de cette publication.

Fait à Grenoble le 20 juillet 2015

Le recteur de l'académie de Grenoble

Daniel Filâtre